

ESTUDIO DE LOS ACCIDENTES DOMESTICOS Y DE OCIO ATENDIDOS EN EL  
HOSPITAL NACIONAL MARQUES DE VALDECILLA EN EL PERIODO DE DOS  
AÑOS (1 DE SEPTIEMBRE DE 1986- 31 DE AGOSTO DE 1988).

JOSE ANTONIO DEL RIO MADRAZO

#### 4.8.-DISTRIBUCION DEL LUGAR DONDE OCURREN LOS ACCIDENTES

En el período de los dos años de estudio, tabla 8.C, el mayor número de accidentes aconteció en la vía pública (código 30) con 7.966 (21,89%) de ellos 4.289 varones y 3.677 mujeres. Seguido de la cocina (código 12) con 6.383 casos (17,54%), 4.318 mujeres y 2.065 varones, figura 8.

La habitación (código 14) ocupó el tercer puesto con 5.353 (14,71%) de ellos 2.784 mujeres y 2.569 varones.

Este orden de frecuencia se mantuvo en cada uno de los dos años considerados aisladamente.

Se observó un predominio de las mujeres en los accidentes ocurridos dentro de la casa (sobre todo cocina y baño, código 13, áreas de compras, código 61, comerciales y de servicio, código 68).

Los accidentes ocurridos en el jardín (código 21), garaje, cobertizo o invernadero (código 22), camino de entrada, patio de casa (23), áreas naturales (código 85), área educativa, interior de edificios docentes, (código 51) y patios de recreo (código 52), y área deportiva, gimnasios (código 71) e instalaciones deportivas al aire libre (código 72) fueron más frecuentes en los varones.

La única diferencia apreciable en el período del 1-9-1987 al 31-8-1988 respecto al 1-9-1986 al 31-8-1987 en los varones, los accidentes en la cocina, baño y habitación disminuyeron y aumentaron los de jardín, vía pública y patio y en las mujeres aumentaron los de cocina y patio y disminuyeron los de vía pública.

TABLA 8

ACCIDENTABILIDAD SEGUN LUGAR						
LUGAR	SEP 86 - AGO 87			SEP 87 - AGO 88		
	VARON	MUJER	TOTAL	VARON	MUJER	TOTAL
10	24	25	49	27	17	44
11	291	333	624	273	398	671
12	1064	1894	2958	1001	2424	3425
13	304	411	715	214	406	620
14	1383	1376	2759	1186	1408	2594
15	38	43	81	16	34	50
20	9	3	12	7	5	12
21	430	160	590	535	180	715
22	290	64	354	263	56	319
23	131	87	218	81	65	146
24	222	217	439	195	248	443
25	165	95	260	7	3	10
30	1961	1500	3461	2328	2177	4505
40	5	1	6	2	0	2
41	73	42	115	52	23	75
42	18	10	28	9	4	13
48	19	4	23	9	1	10
50	1	0	1	0	0	0
51	210	120	330	126	83	209
52	662	298	960	844	562	1406
58	11	5	16	1	1	2
60	0	7	7	0	1	1
61	166	257	423	22	101	123
62	8	14	22	10	13	23
63	3	6	9	2	6	8
68	46	179	225	25	143	168
70	0	1	1	2	0	2
71	207	106	313	200	144	344
72	207	27	234	588	123	711
78	188	28	216	84	21	105
80	20	20	40	5	1	6
81	41	16	57	23	11	34
82	172	70	242	167	110	277
83	85	25	110	1	2	3
84	12	14	26	25	25	50
85	981	481	1462	860	562	1422
86	124	38	162	120	37	157
98	42	36	78	22	27	49
99	6	2	8	0	0	0
TOTAL	9619	8015	17634	9332	9422	18754
%	26,43%	22,03%	48,46%	25,65%	25,89%	51,54%



SEP 86 - AGO 88			
LUGAR	VARON	MUJER	TOTAL
10	51	42	93
11	564	731	1295
12	2065	4318	6383
13	518	817	1335
14	2569	2784	5353
15	54	77	131
20	16	8	24
21	965	340	1305
22	553	120	673
23	212	152	364
24	417	465	882
25	172	98	270
30	4289	3677	7966
40	7	1	8
41	125	65	190
42	27	14	41
48	28	5	33
50	1	0	1
51	336	203	539
52	1506	860	2366
58	12	6	18
60	0	8	8
61	188	358	546
62	18	27	45
63	5	12	17
68	71	322	393
70	2	1	3
71	407	250	657
72	795	150	945
78	272	49	321
80	25	21	46
81	64	27	91
82	339	180	519
83	86	27	113
84	37	39	76
85	1841	1043	2884
86	244	75	319
98	64	63	127
99	6	2	8
TOTAL	18951	17437	36388
%	52,08%	47,92%	

# FIGURA 8

## Lugar de los accidentes

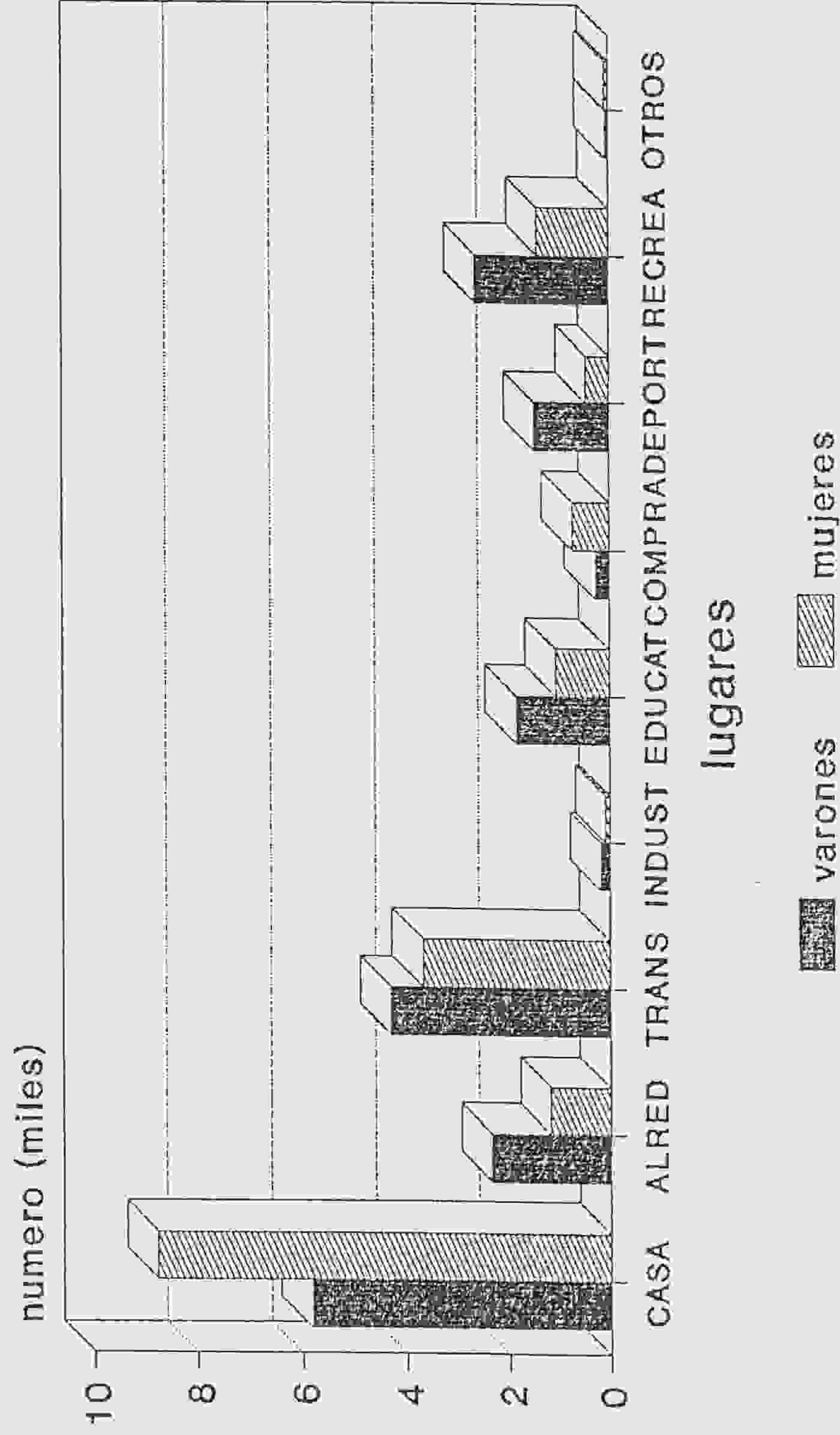



#### 4.8.9.- DISTRIBUCION DEL LUGAR DEL ACCIDENTE Y LA ACTIVIDAD

Todo accidente sucede desarrollando una actividad y en un lugar determinado, en los accidentes de ocio o domésticos acontecidos entre el 1-9-1986 y el 31-8-1988, tabla 8.9.C:

Los accidentes que tuvieron lugar en la vía pública (código 30) en ambos sexos casi todos fueron realizando juego y otras actividades de tiempo libre (código 60), en los varones le siguió en frecuencia los deportes sin organizar (código 51) y las compras (código 30), en las mujeres fue seguido de las compras.

Los accidentes que tuvieron lugar en la cocina (código 12) en los varones fue más frecuente realizando juego y otras actividades de tiempo libre, seguido de la doméstica (código 10), necesidades básica (código 70), el bricolaje, mantenimiento, jardinería (código 20), en las mujeres aproximadamente las tres cuartas partes fueron desarrollando la actividad doméstica, seguido de juego y otras actividades de tiempo libre y de las necesidades básicas.

Los accidentes en la habitación en ambos sexos fueron más frecuentes durante el juego y otras actividades de tiempo libre, representando un poco más de la mitad en cada sexo, en los varones le siguió el bricolaje, las necesidades básicas y la actividad doméstica, en las mujeres le siguió la actividad doméstica que representó más de un tercio, y de necesidades básicas.

Los accidentes en áreas naturales (código 85) más de dos tercios en los varones y casi todas las mujeres fueron realizando juego y otras actividades de tiempo libre, en los varones le siguió los deportes sin organizar y deportes sin especificar (código 50)

Los que tuvieron lugar en patios de juego (código 52) en los varones fue más frecuente durante el juego y otras actividades de tiempo libre que junto a deportes

TABLA 8.9.A

ACCIDENTADOS POR LUGAR Y ACTIVIDAD						
SEPTIEMBRE 86 - AGOSTO 87						
ACTIV:	10		20		30	
LUGAR	VARONES	MUJERES	VARONES	MUJERES	VARONES	MUJERES
10	0	4	1	1	0	0
11	6	83	7	0	1	15
12	339	1390	72	12	1	0
13	10	126	31	1	0	0
14	73	487	174	19	0	0
15	3	24	6	1	0	1
20	1	0	1	0	0	0
21	4	22	185	53	0	0
22	25	15	215	19	0	3
23	7	14	11	3	0	5
24	2	15	0	0	25	101
25	6	2	16	2	4	6
30	2	3	20	1	28	346
40	0	0	2	0	0	0
41	46	30	17	10	0	0
42	0	0	1	0	0	1
48	1	0	6	1	0	0
50	0	0	0	0	0	0
51	0	0	0	0	0	0
52	0	0	0	0	0	0
58	0	0	0	0	0	0
60	0	0	0	0	0	7
61	2	0	4	1	74	222
62	0	0	0	0	0	0
63	0	0	0	0	0	0
68	1	0	2	0	10	149
70	0	0	0	0	0	0
71	0	0	0	0	0	0
72	0	0	0	0	0	0
78	0	0	0	0	0	0
80	0	0	0	0	0	0
81	0	0	0	0	0	0
82	1	1	3	0	0	0
83	0	0	0	0	0	1
84	0	1	1	0	0	0
85	1	6	35	13	0	2
86	3	0	9	0	0	0
98	0	0	1	0	0	3
99	1	0	0	0	1	0
TOTAL	534	2223	820	137	144	862
%	3,03%	12,61%	4,65%	0,78%	0,82%	4,89%

ACTIV:	40		41		42	
LUGAR	VARONES	MUJERES	VARONES	MUJERES	VARONES	MUJERES
10	0	0	0	0	0	0
11	0	0	0	0	0	1
12	0	0	0	1	0	0
13	0	0	0	0	0	0
14	1	0	1	4	4	5
15	0	0	0	0	0	0
20	0	0	0	0	0	0
21	1	0	1	0	1	0
22	0	0	0	0	0	0
23	0	0	0	0	1	1
24	0	0	0	0	0	1
25	0	0	0	0	2	0
30	0	0	0	0	0	2
40	0	0	0	0	0	0
41	0	0	0	0	1	0
42	0	0	0	0	0	0
48	0	0	0	0	0	0
50	0	0	0	0	0	0
51	0	0	3	1	39	13
52	0	0	34	31	1	2
58	0	0	0	1	0	2
60	0	0	0	0	0	0
61	0	0	0	0	0	0
62	0	0	0	0	1	0
63	0	0	0	0	0	1
68	0	0	1	0	0	1
70	0	0	0	0	0	0
71	0	0	80	72	17	13
72	0	0	1	1	2	1
78	0	0	1	1	4	1
80	1	0	0	0	0	0
81	0	0	0	0	0	0
82	0	0	0	0	0	0
83	0	0	0	0	0	0
84	0	0	0	0	0	0
85	0	1	1	1	8	0
86	0	0	0	0	10	0
98	0	0	0	0	5	7
99	0	0	0	0	0	0
TOTAL	3	1	123	113	96	51
%	0,02%	0,01%	0,70%	0,64%	0,54%	0,29%



ACTIV:	50		51		52	
LUGAR	VARONES	MUJERES	VARONES	MUJERES	VARONES	MUJERES
10	0	0	0	0	0	0
11	0	0	0	0	0	0
12	0	0	0	0	0	0
13	0	0	0	0	0	0
14	0	0	5	1	0	0
15	0	0	1	0	0	0
20	0	0	0	0	0	0
21	0	0	4	0	0	0
22	0	0	2	0	0	0
23	0	0	15	0	0	0
24	0	0	0	0	0	0
25	4	0	4	0	0	0
30	0	0	125	10	16	0
40	0	0	0	0	0	0
41	0	0	0	0	0	0
42	0	0	0	0	0	0
48	0	0	0	0	0	0
50	1	0	0	0	0	0
51	0	0	8	1	0	0
52	1	0	287	45	21	4
58	0	0	0	0	0	1
60	0	0	0	0	0	0
61	0	0	0	0	0	0
62	0	0	0	0	0	0
63	0	0	0	0	0	0
68	0	0	11	0	0	0
70	0	0	0	0	0	0
71	2	1	32	6	68	10
72	4	2	91	6	94	10
78	1	0	172	20	3	2
80	0	0	0	0	0	0
81	0	0	0	0	0	0
82	1	0	1	0	0	0
83	1	0	46	1	5	0
84	0	0	1	0	0	0
85	111	10	164	16	9	0
86	1	0	28	3	1	0
98	2	0	8	1	4	0
99	0	0	0	0	1	0
TOTAL	129	13	1005	110	222	27
%	0,73%	0,07%	5,70%	0,62%	1,26%	0,15%

ACTIV:	60		70		98	
LUGAR	VARONES	MUJERES	VARONES	MUJERES	VARONES	MUJERES
10	23	17	0	3	0	0
11	250	219	6	2	20	13
12	454	301	194	186	4	3
13	21	28	242	252	0	4
14	965	704	114	135	46	21
15	23	14	0	1	5	2
20	4	2	0	0	3	1
21	229	78	0	0	5	6
22	35	20	0	0	13	7
23	90	61	1	0	6	3
24	45	28	0	0	150	72
25	112	76	0	1	17	8
30	1731	1110	1	1	38	27
40	2	1	0	0	1	0
41	8	2	0	0	1	0
42	12	9	0	0	5	0
48	10	3	0	0	2	0
50	0	0	0	0	0	0
51	141	77	1	3	18	25
52	317	215	0	0	0	1
58	9	0	0	0	2	1
60	0	0	0	0	0	0
61	46	15	1	0	39	19
62	3	4	0	0	4	10
63	1	0	0	1	2	4
68	17	17	3	3	1	9
70	0	1	0	0	0	0
71	8	4	0	0	0	0
72	14	7	0	0	1	0
78	7	4	0	0	0	0
80	19	20	0	0	0	0
81	39	16	0	0	1	0
82	129	44	4	1	33	24
83	33	23	0	0	0	0
84	9	12	0	1	1	0
85	635	425	3	0	14	7
86	69	33	0	1	3	1
98	7	8	0	0	15	17
99	1	1	0	0	2	0
TOTAL	5518	3599	570	591	452	285
%	31,29%	20,41%	3,23%	3,35%	2,56%	1,62%

ACTIV:	99		TOTAL		%	
LUGAR	VARONES	MUJERES	VARONES	MUJERES	VARONES	MUJERES
10	0	0	24	25	0,14%	0,14%
11	1	0	291	333	1,65%	1,89%
12	0	1	1064	1894	6,03%	10,74%
13	0	0	304	411	1,72%	2,33%
14	0	0	1383	1376	7,84%	7,80%
15	0	0	38	43	0,22%	0,24%
20	0	0	9	3	0,05%	0,02%
21	0	1	430	160	2,44%	0,91%
22	0	0	290	64	1,64%	0,36%
23	0	0	131	87	0,74%	0,49%
24	0	0	222	217	1,26%	1,23%
25	0	0	165	95	0,94%	0,54%
30	0	0	1961	1500	11,12%	8,51%
40	0	0	5	1	0,03%	0,01%
41	0	0	73	42	0,41%	0,24%
42	0	0	18	10	0,10%	0,06%
48	0	0	19	4	0,11%	0,02%
50	0	0	1	0	0,01%	0,00%
51	0	0	210	120	1,19%	0,68%
52	1	0	662	298	3,75%	1,69%
58	0	0	11	5	0,06%	0,03%
60	0	0	0	7	0,00%	0,04%
61	0	0	166	257	0,94%	1,46%
62	0	0	8	14	0,05%	0,08%
63	0	0	3	6	0,02%	0,03%
68	0	0	46	179	0,26%	1,02%
70	0	0	0	1	0,00%	0,01%
71	0	0	207	106	1,17%	0,60%
72	0	0	207	27	1,17%	0,15%
78	0	0	188	28	1,07%	0,16%
80	0	0	20	20	0,11%	0,11%
81	1	0	41	16	0,23%	0,09%
82	0	0	172	70	0,98%	0,40%
83	0	0	85	25	0,48%	0,14%
84	0	0	12	14	0,07%	0,08%
85	0	0	981	481	5,56%	2,73%
86	0	0	124	38	0,70%	0,22%
98	0	0	42	36	0,24%	0,20%
99	0	1	6	2	0,03%	0,01%
TOTAL	3	3	9619	8015	54,55%	45,45%
%	0,02%	0,02%	54,55%	45,45%		



TABLA 8.9.B

ACCIDENTADOS POR LUGAR Y ACTIVIDAD						
SEPTIEMBRE 87 - AGOSTO 88						
ACTIV:	10		20		30	
LUGAR	VARONES	MUJERES	VARONES	MUJERES	VARONES	MUJERES
10	1	3	2	0	0	0
11	3	114	6	0	0	0
12	264	1729	70	15	0	0
13	3	104	24	0	0	0
14	29	499	142	17	0	0
15	0	7	2	1	0	0
20	0	0	0	0	0	0
21	11	17	312	54	0	0
22	14	5	194	16	0	0
23	4	13	23	2	0	0
24	1	5	0	0	19	125
25	1	0	2	0	0	0
30	0	0	20	3	42	554
40	0	0	1	0	0	0
41	24	16	23	4	0	0
42	0	0	1	0	0	0
48	0	0	1	0	1	0
50	0	0	0	0	0	0
51	0	0	0	0	0	0
52	0	0	0	0	0	0
58	0	0	0	0	0	0
60	0	0	0	0	0	1
61	0	0	0	0	10	90
62	0	0	0	0	0	1
63	0	0	0	0	0	1
68	1	1	1	1	3	102
70	0	0	0	0	0	0
71	0	0	0	0	0	0
72	0	0	0	0	0	0
78	0	0	0	0	0	0
80	0	0	0	0	0	0
81	0	0	0	0	0	0
82	0	0	0	0	1	0
83	0	0	0	0	0	0
84	6	7	1	0	0	0
85	0	3	12	7	0	4
86	0	0	3	0	0	0
98	0	0	0	0	0	1
99	0	0	0	0	0	0
TOTAL	362	2523	840	120	76	879
%	1,93%	13,45%	4,48%	0,64%	0,41%	4,69%

ACTIV:	40		41		42	
LUGAR	VARONES	MUJERES	VARONES	MUJERES	VARONES	MUJERES
10	0	0	0	0	0	0
11	0	0	0	0	1	1
12	0	0	0	0	0	0
13	0	0	0	0	0	0
14	0	0	1	3	3	2
15	0	0	0	0	0	0
20	0	0	0	0	0	0
21	0	0	1	0	0	0
22	0	0	0	0	1	0
23	0	0	0	0	0	0
24	0	0	0	0	0	0
25	0	0	0	0	0	0
30	0	0	0	0	0	2
40	0	0	0	0	0	0
41	0	0	0	0	0	0
42	0	0	0	0	0	0
48	0	0	0	0	0	0
50	0	0	0	0	0	0
51	1	1	0	3	32	18
52	0	0	35	60	0	0
58	0	0	0	0	0	0
60	0	0	0	0	0	0
61	0	0	0	0	0	0
62	0	0	0	0	0	2
63	0	0	0	0	0	0
68	0	0	0	0	0	0
70	0	0	0	0	0	0
71	0	0	76	93	44	16
72	0	0	4	1	36	6
78	0	0	0	0	3	2
80	0	0	0	0	0	0
81	0	0	0	0	0	0
82	0	0	0	0	2	0
83	0	0	0	0	0	0
84	0	0	0	0	0	0
85	0	0	0	0	24	3
86	0	0	0	0	37	2
98	0	0	0	0	15	11
99	0	0	0	0	0	0
TOTAL	1	1	117	160	198	65
%	0,01%	0,01%	0,62%	0,85%	1,06%	0,35%

ACTIV:	50		51		52	
LUGAR	VARONES	MUJERES	VARONES	MUJERES	VARONES	MUJERES
10	0	0	0	0	0	0
11	0	0	0	0	0	0
12	0	0	0	0	0	0
13	0	0	0	0	0	0
14	2	0	1	0	0	0
15	0	0	1	0	0	0
20	0	0	0	0	0	0
21	0	0	1	0	0	0
22	0	0	0	0	0	0
23	0	0	4	0	0	0
24	2	1	0	0	0	0
25	0	0	0	0	0	0
30	3	0	75	5	4	0
40	0	0	0	0	0	0
41	0	0	0	0	0	0
42	0	0	0	0	0	0
48	0	0	0	0	0	0
50	0	0	0	0	0	0
51	0	0	0	0	0	0
52	1	0	393	45	19	15
58	0	0	0	0	0	0
60	0	0	0	0	0	0
61	0	0	0	0	0	0
62	0	0	0	0	0	0
63	0	0	0	0	0	0
68	0	0	4	0	0	0
70	0	0	2	0	0	0
71	0	0	17	7	55	20
72	2	0	470	102	63	7
78	1	0	77	18	0	0
80	0	0	0	0	0	0
81	0	0	1	0	0	0
82	2	0	0	0	0	0
83	1	0	0	0	0	0
84	0	0	0	0	0	0
85	131	14	103	15	7	5
86	1	0	2	0	0	0
98	4	0	0	1	0	0
99	0	0	0	0	0	0
TOTAL	150	15	1151	193	148	47
%	0,80%	0,08%	6,14%	1,03%	0,79%	0,25%



ACTIV:	60		70		98	
LUGAR	VARONES	MUJERES	VARONES	MUJERES	VARONES	MUJERES
10	24	12	0	1	0	0
11	259	277	0	1	4	5
12	505	442	162	237	0	1
13	20	18	166	283	1	1
14	829	717	170	163	9	6
15	10	22	2	3	1	1
20	7	5	0	0	0	0
21	203	107	0	0	7	2
22	51	30	0	0	3	5
23	49	48	1	2	0	0
24	80	73	0	0	93	44
25	4	2	0	0	0	1
30	2163	1585	1	3	20	25
40	0	0	0	0	1	0
41	4	3	0	0	1	0
42	8	4	0	0	0	0
48	7	1	0	0	0	0
50	0	0	0	0	0	0
51	81	55	3	1	9	5
52	396	442	0	0	0	0
58	1	1	0	0	0	0
60	0	0	0	0	0	0
61	3	4	0	0	9	7
62	7	5	1	0	2	5
63	2	4	0	0	0	1
68	11	33	3	4	2	2
70	0	0	0	0	0	0
71	6	8	2	0	0	0
72	13	7	0	0	0	0
78	2	1	0	0	1	0
80	5	1	0	0	0	0
81	22	11	0	0	0	0
82	157	106	4	4	1	0
83	0	2	0	0	0	0
84	17	18	1	0	0	0
85	578	503	0	2	5	6
86	77	35	0	0	0	0
98	3	9	0	1	0	4
99	0	0	0	0	0	0
TOTAL	5604	4591	516	705	169	121
%	29,88%	24,48%	2,75%	3,76%	0,90%	0,65%

ACTIV:	99		TOTAL		%	
LUGAR	VARONES	MUJERES	VARONES	MUJERES	VARONES	MUJERES
10	0	1	27	17	0,14%	0,09%
11	0	0	273	398	1,46%	2,12%
12	0	0	1001	2424	5,34%	12,93%
13	0	0	214	406	1,14%	2,16%
14	0	1	1186	1408	6,32%	7,51%
15	0	0	16	34	0,09%	0,18%
20	0	0	7	5	0,04%	0,03%
21	0	0	535	180	2,85%	0,96%
22	0	0	263	56	1,40%	0,30%
23	0	0	81	65	0,43%	0,35%
24	0	0	195	248	1,04%	1,32%
25	0	0	7	3	0,04%	0,02%
30	0	0	2328	2177	12,41%	11,61%
40	0	0	2	0	0,01%	0,00%
41	0	0	52	23	0,28%	0,12%
42	0	0	9	4	0,05%	0,02%
48	0	0	9	1	0,05%	0,01%
50	0	0	0	0	0,00%	0,00%
51	0	0	126	83	0,67%	0,44%
52	0	0	844	562	4,50%	3,00%
58	0	0	1	1	0,01%	0,01%
60	0	0	0	1	0,00%	0,01%
61	0	0	22	101	0,12%	0,54%
62	0	0	10	13	0,05%	0,07%
63	0	0	2	6	0,01%	0,03%
68	0	0	25	143	0,13%	0,76%
70	0	0	2	0	0,01%	0,00%
71	0	0	200	144	1,07%	0,77%
72	0	0	588	123	3,14%	0,66%
78	0	0	84	21	0,45%	0,11%
80	0	0	5	1	0,03%	0,01%
81	0	0	23	11	0,12%	0,06%
82	0	0	167	110	0,89%	0,59%
83	0	0	1	2	0,01%	0,01%
84	0	0	25	25	0,13%	0,13%
85	0	0	860	562	4,59%	3,00%
86	0	0	120	37	0,64%	0,20%
98	0	0	22	27	0,12%	0,14%
99	0	0	0	0	0,00%	0,00%
TOTAL	0	2	9332	9422	49,76%	50,24%
%	0,00%	0,01%	49,76%	50,24%		

TABLA 8.9.C

ACCIDENTADOS POR LUGAR Y ACTIVIDAD						
SEPTIEMBRE 86 - AGOSTO 88						
ACTIV:	10		20		30	
LUGAR	VARONES	MUJERES	VARONES	MUJERES	VARONES	MUJERES
10	1	7	3	1	0	0
11	9	197	13	0	1	15
12	603	3119	142	27	1	0
13	13	230	55	1	0	0
14	102	986	316	36	0	0
15	3	31	8	2	0	1
20	1	0	1	0	0	0
21	15	39	497	107	0	0
22	39	20	409	35	0	3
23	11	27	34	5	0	5
24	3	20	0	0	44	226
25	7	2	18	2	4	6
30	2	3	40	4	70	900
40	0	0	3	0	0	0
41	70	46	40	14	0	0
42	0	0	2	0	0	1
48	1	0	7	1	1	0
50	0	0	0	0	0	0
51	0	0	0	0	0	0
52	0	0	0	0	0	0
58	0	0	0	0	0	0
60	0	0	0	0	0	8
61	2	0	4	1	84	312
62	0	0	0	0	0	1
63	0	0	0	0	0	1
68	2	1	3	1	13	251
70	0	0	0	0	0	0
71	0	0	0	0	0	0
72	0	0	0	0	0	0
78	0	0	0	0	0	0
80	0	0	0	0	0	0
81	0	0	0	0	0	0
82	1	1	3	0	1	0
83	0	0	0	0	0	1
84	6	8	2	0	0	0
85	1	9	47	20	0	6
86	3	0	12	0	0	0
98	0	0	1	0	0	4
99	1	0	0	0	1	0
TOTAL	896	4746	1660	257	220	1741
%	2,46%	13,04%	4,56%	0,71%	0,60%	4,78%



ACTIV:	40		41		42	
LUGAR	VARONES	MUJERES	VARONES	MUJERES	VARONES	MUJERES
10	0	0	0	0	0	0
11	0	0	0	0	1	2
12	0	0	0	1	0	0
13	0	0	0	0	0	0
14	1	0	2	7	7	7
15	0	0	0	0	0	0
20	0	0	0	0	0	0
21	1	0	2	0	1	0
22	0	0	0	0	1	0
23	0	0	0	0	1	1
24	0	0	0	0	0	1
25	0	0	0	0	2	0
30	0	0	0	0	0	4
40	0	0	0	0	0	0
41	0	0	0	0	1	0
42	0	0	0	0	0	0
48	0	0	0	0	0	0
50	0	0	0	0	0	0
51	1	1	3	4	71	31
52	0	0	69	91	1	2
58	0	0	0	1	0	2
60	0	0	0	0	0	0
61	0	0	0	0	0	0
62	0	0	0	0	1	2
63	0	0	0	0	0	1
68	0	0	1	0	0	1
70	0	0	0	0	0	0
71	0	0	156	165	61	29
72	0	0	5	2	38	7
78	0	0	1	1	7	3
80	1	0	0	0	0	0
81	0	0	0	0	0	0
82	0	0	0	0	2	0
83	0	0	0	0	0	0
84	0	0	0	0	0	0
85	0	1	1	1	32	3
86	0	0	0	0	47	2
98	0	0	0	0	20	18
99	0	0	0	0	0	0
TOTAL	4	2	240	273	294	116
%	0,01%	0,01%	0,66%	0,75%	0,81%	0,32%

ACTIV:	50		51		52	
LUGAR	VARONES	MUJERES	VARONES	MUJERES	VARONES	MUJERES
10	0	0	0	0	0	0
11	0	0	0	0	0	0
12	0	0	0	0	0	0
13	0	0	0	0	0	0
14	2	0	6	1	0	0
15	0	0	2	0	0	0
20	0	0	0	0	0	0
21	0	0	5	0	0	0
22	0	0	2	0	0	0
23	0	0	19	0	0	0
24	2	1	0	0	0	0
25	4	0	4	0	0	0
30	3	0	200	15	20	0
40	0	0	0	0	0	0
41	0	0	0	0	0	0
42	0	0	0	0	0	0
48	0	0	0	0	0	0
50	1	0	0	0	0	0
51	0	0	8	1	0	0
52	2	0	680	90	40	19
58	0	0	0	0	0	1
60	0	0	0	0	0	0
61	0	0	0	0	0	0
62	0	0	0	0	0	0
63	0	0	0	0	0	0
68	0	0	15	0	0	0
70	0	0	2	0	0	0
71	2	1	49	13	123	30
72	6	2	561	108	157	17
78	2	0	249	38	3	2
80	0	0	0	0	0	0
81	0	0	1	0	0	0
82	3	0	1	0	0	0
83	2	0	46	1	5	0
84	0	0	1	0	0	0
85	242	24	267	31	16	5
86	2	0	30	3	1	0
98	6	0	8	2	4	0
99	0	0	0	0	1	0
TOTAL	279	28	2156	303	370	74
%	0,77%	0,08%	5,93%	0,83%	1,02%	0,20%

ACTIV:	60		70		98	
LUGAR	VARONES	MUJERES	VARONES	MUJERES	VARONES	MUJERES
10	47	29	0	4	0	0
11	509	496	6	3	24	18
12	959	743	356	423	4	4
13	41	46	408	535	1	5
14	1794	1421	284	298	55	27
15	33	36	2	4	6	3
20	11	7	0	0	3	1
21	432	185	0	0	12	8
22	86	50	0	0	16	12
23	139	109	2	2	6	3
24	125	101	0	0	243	116
25	116	78	0	1	17	9
30	3894	2695	2	4	58	52
40	2	1	0	0	2	0
41	12	5	0	0	2	0
42	20	13	0	0	5	0
48	17	4	0	0	2	0
50	0	0	0	0	0	0
51	222	132	4	4	27	30
52	713	657	0	0	0	1
58	10	1	0	0	2	1
60	0	0	0	0	0	0
61	49	19	1	0	48	26
62	10	9	1	0	6	15
63	3	4	0	1	2	5
68	28	50	6	7	3	11
70	0	1	0	0	0	0
71	14	12	2	0	0	0
72	27	14	0	0	1	0
78	9	5	0	0	1	0
80	24	21	0	0	0	0
81	61	27	0	0	1	0
82	286	150	8	5	34	24
83	33	25	0	0	0	0
84	26	30	1	1	1	0
85	1213	928	3	2	19	13
86	146	68	0	1	3	1
98	10	17	0	1	15	21
99	1	1	0	0	2	0
TOTAL	11122	8190	1086	1296	621	406
%	30,57%	22,51%	2,98%	3,56%	1,71%	1,12%



ACTIV:	99		TOTAL		%	
LUGAR	VARONES	MUJERES	VARONES	MUJERES	VARONES	MUJERES
10	0	1	51	42	0,14%	0,12%
11	1	0	564	731	1,55%	2,01%
12	0	1	2065	4318	5,67%	11,87%
13	0	0	518	817	1,42%	2,25%
14	0	1	2569	2784	7,06%	7,65%
15	0	0	54	77	0,15%	0,21%
20	0	0	16	8	0,04%	0,02%
21	0	1	965	340	2,65%	0,93%
22	0	0	553	120	1,52%	0,33%
23	0	0	212	152	0,58%	0,42%
24	0	0	417	465	1,15%	1,28%
25	0	0	172	98	0,47%	0,27%
30	0	0	4289	3677	11,79%	10,10%
40	0	0	7	1	0,02%	0,00%
41	0	0	125	65	0,34%	0,18%
42	0	0	27	14	0,07%	0,04%
48	0	0	28	5	0,08%	0,01%
50	0	0	1	0	0,00%	0,00%
51	0	0	336	203	0,92%	0,56%
52	1	0	1506	860	4,14%	2,36%
58	0	0	12	6	0,03%	0,02%
60	0	0	0	8	0,00%	0,02%
61	0	0	188	358	0,52%	0,98%
62	0	0	18	27	0,05%	0,07%
63	0	0	5	12	0,01%	0,03%
68	0	0	71	322	0,20%	0,88%
70	0	0	2	1	0,01%	0,00%
71	0	0	407	250	1,12%	0,69%
72	0	0	795	150	2,18%	0,41%
78	0	0	272	49	0,75%	0,13%
80	0	0	25	21	0,07%	0,06%
81	1	0	64	27	0,18%	0,07%
82	0	0	339	180	0,93%	0,49%
83	0	0	86	27	0,24%	0,07%
84	0	0	37	39	0,10%	0,11%
85	0	0	1841	1043	5,06%	2,87%
86	0	0	244	75	0,67%	0,21%
98	0	0	64	63	0,18%	0,17%
99	0	1	6	2	0,02%	0,01%
TOTAL	3	5	18951	17437	52,08%	47,92%
%	0,01%	0,01%	52,08%	47,92%		

sin organizar supusieron casi todos y en las mujeres casi todos fueron por realizar juegos y otras actividades de tiempo libre.

Esta misma relación en estos dos años, se establece entre la actividad y el lugar, así en los resultados globales de los dos años, tablas 8.9.C y 8.9.A, 8.9.B. Los accidentes que tuvieron lugar realizando actividad doméstica en ambos sexos casi todos tuvieron lugar en la cocina, seguido de la habitación, en los varones a este le siguió la granja, tierra cultivada (código 41) en las mujeres le siguió el cuarto de baño (código 13) y escaleras interiores (código 11).

La actividad de bricolaje, mantenimiento, jardinería, en ambos sexos fue más frecuente en el jardín (código 21), en los varones le siguió granja, cobertizo, invernadero (código 20), habitación, cocina, en las mujeres este mismo orden de frecuencia excepto antes la habitación que el cobertizo.

Las compras fueron más frecuentes en los varones en zona comercial (código 61), vía pública, escaleras exteriores, otros especificados (incluidos hospitales, hogares de ancianos, etc) (código 68) en las mujeres fue más frecuente en la vía pública, en más de la mitad de los casos, seguido de zona comercial, otros especificados, como hospitales, hogares de ancianos, y escaleras exteriores.

Los deportes sin organizar fueron más frecuentes en los varones en patios de juego y en instalaciones deportivas al aire libre (código 72) seguido de áreas naturales, otros especificados (cobertizos para bicicletas, jardines escolares, etc.) (código 78), vía pública y en las mujeres fue más frecuente en instalaciones deportivas al aire libre, en aproximadamente un tercio, y en patios de juego.

El juego y otras actividades de tiempo libre fueron en ambos sexos más frecuentes en la vía pública (representó un tercio en los varones) seguido de habitación, áreas naturales, cocina, patios de juego, escaleras



interiores y a esta última en los varones le siguió el jardín.

Las necesidades básicas en ambos sexos casi todos tuvieron lugar en el cuarto de baño, cocina y habitación.

No hubo diferencias destacables en cada uno de los dos años en relación a las mencionados globales de los dos años tablas 8.9.A, B y C.

#### 4.8.10.- DISTRIBUCION DEL LUGAR DEL ACCIDENTE Y EL DIAGNOSTICO

El comportamiento de los dos años de recogida de datos se establece una relación entre el diagnóstico y el lugar, los accidentes que ocasionan lesiones que son diagnosticadas suceden en distintos lugares con distinta frecuencia, comentamos los diagnósticos más frecuentes en los lugares donde más frecuente se asociaron las lesiones, en los dos años, tabla 8.10.C, así para el diagnóstico contusión (código 01) en los varones fue más frecuente en los accidentes ocurridos en la vía pública (código 30) en más de la cuarta parte para ese sexo, la habitación (código 14), patios de recreo (código 52) y áreas naturales (código 85) entre los más frecuentes, en las mujeres el orden de representación cuantitativa fue la vía pública, la cocina (código 12), la habitación.

El diagnóstico abrasión (código 02), en los varones, casi la mitad fue resultado de accidentes en la vía pública, le siguió la habitación, cocina, en las mujeres la vía pública, la cocina y la habitación fueron los más frecuentes.

Las heridas abiertas (código 03) en los varones, el orden fue vía pública, cocina, habitación y en las mujeres fue cocina, vía pública y habitación.



Las fracturas (código 04), en los varones, los accidentes que ocasionaron este diagnóstico sucedieron más frecuentemente en la vía pública, patios de recreo, áreas naturales, habitación, en las mujeres en la vía pública, la cocina, habitación.

Las luxaciones (código 05) en los varones en la vía pública, en las mujeres y en igual número en la vía pública y en la cocina.

Las torceduras (código 06) en los varones, se ocasionaron la cuarta parte en la vía pública, le siguió patios de recreo, áreas naturales, en zona deportiva al aire libre (72), en las mujeres más de la tercera parte de la vía pública, seguido de patios de recreo y escaleras de interior (código 11).

La lesión de vasos sanguíneos (código 08) fue el resultado en su tercera parte de accidentes en la vía pública, a continuación habitación, en las mujeres sucedió en la vía pública (código 30), cocina.

Los envenenamientos (código 11) en los varones fue más frecuente como consecuencia de accidentes en la habitación y en la cocina, en las mujeres al revés.

Las quemaduras (código 12) en los varones fue más frecuente que sucediera en la cocina, la habitación, áreas naturales, en las mujeres en la cocina, baño (código 13), áreas naturales, habitación.

En los accidentes que no se le diagnosticó ninguna lesión (código 97) en los varones casi en igual número en la cocina y la habitación, seguido de la vía pública, en las mujeres casi en igual número la habitación y cocina y le siguió la vía pública.

Los accidentes con otro tipo de lesión diagnosticada (código 98) en los varones más frecuente en la habitación y vía pública, en las mujeres en la habitación y cocina.

En la relación entre los lugares donde más frecuente sucedieron los accidentes y el diagnóstico:

Los accidentes que sucedieron en la vía pública en los varones, más de la tercera parte resultaron en

TABLA 8.10.A

ACCIDENTADOS POR LUGAR Y DIAGNOSTICO						
SEPTIEMBRE 86 - AGOSTO 87						
DIAGN:	1		2		3	
LUGAR	VARONES	MUJERES	VARONES	MUJERES	VARONES	MUJERES
10	10	8	2	2	8	5
11	175	168	16	13	51	43
12	301	612	21	31	434	568
13	129	212	6	8	68	32
14	611	611	74	70	408	273
15	20	23	3	1	11	8
20	4	2	0	0	3	0
21	201	59	5	5	134	22
22	104	27	12	2	78	19
23	71	38	14	7	37	22
24	81	75	3	3	7	8
25	70	38	18	15	61	21
30	977	636	212	160	645	295
40	1	0	0	0	4	0
41	37	18	1	0	18	10
42	2	2	0	0	10	4
48	1	1	4	0	5	0
50	0	0	0	0	0	0
51	88	62	11	2	36	20
52	425	149	26	10	82	43
58	8	3	0	1	1	0
60	0	1	0	0	0	0
61	73	83	1	1	38	25
62	5	7	1	0	0	3
63	1	3	0	0	0	0
68	19	107	0	3	10	17
70	0	0	0	0	0	1
71	115	62	0	2	10	3
72	110	17	5	0	20	5
78	106	18	0	0	13	1
80	12	13	1	0	6	2
81	21	13	2	1	11	1
82	92	23	5	0	22	8
83	41	13	4	2	15	8
84	4	3	0	1	1	3
85	447	202	38	33	243	85
86	36	12	3	2	59	3
98	13	16	2	1	9	1
99	2	0	1	1	0	0
TOTAL	4413	3337	491	377	2558	1559
%	21,02%	15,90%	2,34%	1,80%	12,19%	7,43%



DIAGN:	4		5		6	
LUGAR	VARONES	MUJERES	VARONES	MUJERES	VARONES	MUJERES
10	0	1	0	0	0	1
11	44	63	1	6	102	140
12	52	211	4	26	17	83
13	34	63	2	3	12	13
14	128	162	3	21	38	72
15	8	7	1	1	2	7
20	1	0	0	1	1	0
21	70	52	3	2	16	18
22	52	17	8	2	13	8
23	25	16	1	7	13	16
24	30	28	0	5	110	116
25	28	10	1	1	6	9
30	244	234	27	14	276	418
40	1	0	0	0	0	0
41	18	14	0	3	3	3
42	6	3	1	0	1	1
48	5	3	0	0	1	0
50	0	0	0	0	1	0
51	41	15	1	1	30	28
52	109	46	5	1	164	98
58	2	2	1	0	1	2
60	0	0	0	0	0	5
61	19	44	2	0	29	114
62	0	3	0	1	2	2
63	1	1	0	0	1	2
68	12	34	1	0	8	34
70	0	0	0	0	0	0
71	43	17	7	3	47	34
72	32	5	4	2	64	4
78	27	5	3	1	46	4
80	3	2	1	1	0	3
81	10	2	0	0	1	1
82	15	14	3	1	25	19
83	21	5	3	0	19	3
84	2	3	0	0	2	3
85	153	72	20	7	169	106
86	14	5	4	0	5	5
98	9	6	2	0	12	12
99	2	1	0	0	0	0
TOTAL	1261	1166	109	110	1237	1384
%	6,01%	5,56%	0,52%	0,52%	5,89%	6,59%



DIAGN:	7		8		9	
LUGAR	VARONES	MUJERES	VARONES	MUJERES	VARONES	MUJERES
10	0	0	0	1	0	0
11	0	0	0	2	1	0
12	0	1	5	9	5	13
13	0	0	1	3	4	1
14	3	0	9	10	9	6
15	0	0	0	0	0	1
20	0	0	0	0	0	0
21	0	0	1	0	7	3
22	0	0	4	0	14	1
23	0	0	2	0	1	0
24	0	0	0	0	0	0
25	0	0	0	1	1	1
30	2	0	16	17	6	1
40	0	0	0	0	0	0
41	0	0	1	1	1	0
42	0	0	0	0	0	0
48	0	0	0	0	2	1
50	0	0	0	0	0	0
51	0	0	2	0	0	0
52	0	0	1	3	3	0
58	0	0	0	0	0	0
60	0	0	0	0	0	0
61	0	0	0	0	1	0
62	0	0	0	0	0	0
63	0	0	0	0	0	0
68	0	0	2	0	0	0
70	0	0	0	0	0	0
71	0	0	0	0	2	0
72	0	0	1	0	3	0
78	0	0	0	0	2	0
80	0	0	0	0	0	0
81	0	0	1	0	0	0
82	0	0	0	0	1	0
83	0	0	1	0	0	0
84	0	0	0	0	1	0
85	0	0	4	3	5	1
86	0	0	0	0	1	0
98	0	0	1	0	0	1
99	0	0	0	0	0	0
TOTAL	5	1	52	50	70	30
%	0,02%	0,00%	0,25%	0,24%	0,33%	0,14%

DIAGN:	10		11		12	
LUGAR	VARONES	MUJERES	VARONES	MUJERES	VARONES	MUJERES
10	0	0	1	0	0	2
11	0	0	0	0	0	0
12	2	6	12	13	163	310
13	1	1	2	3	24	40
14	5	5	12	10	36	28
15	1	0	0	0	0	0
20	0	0	0	0	0	0
21	3	0	0	0	16	2
22	6	2	0	0	16	0
23	1	0	0	0	0	0
24	0	0	0	0	1	0
25	0	0	0	0	1	2
30	6	0	2	0	24	7
40	0	0	0	0	0	1
41	0	0	0	0	0	0
42	0	0	0	0	0	0
48	1	0	0	0	0	0
50	0	0	0	0	0	0
51	2	0	1	0	1	1
52	0	0	0	0	1	0
58	0	0	0	0	0	0
60	0	0	0	0	0	1
61	0	0	0	0	13	2
62	0	0	0	0	0	0
63	0	0	0	0	0	0
68	0	0	0	0	0	0
70	0	0	0	0	0	0
71	0	0	0	0	0	0
72	0	0	0	0	0	0
78	0	0	0	0	0	0
80	0	0	0	0	0	0
81	0	0	0	0	0	0
82	0	0	0	0	12	4
83	0	0	0	0	0	0
84	0	0	0	0	2	0
85	1	1	1	0	23	15
86	0	0	0	0	5	4
98	1	0	0	0	0	3
99	0	0	0	0	0	0
TOTAL	30	15	31	26	338	422
%	0,14%	0,07%	0,15%	0,12%	1,61%	2,01%

DIAGN:	13		14		15	
LUGAR	VARONES	MUJERES	VARONES	MUJERES	VARONES	MUJERES
10	0	0	0	0	0	0
11	0	0	0	0	0	0
12	1	0	0	0	0	0
13	0	0	0	0	0	0
14	0	0	0	0	0	0
15	0	0	0	0	0	0
20	0	0	0	0	0	0
21	0	0	1	0	0	0
22	0	0	1	0	0	0
23	0	0	0	0	0	0
24	0	0	0	0	0	0
25	0	0	1	0	0	0
30	0	0	0	0	0	0
40	0	0	0	0	0	0
41	0	0	0	0	0	0
42	0	0	0	0	0	0
48	0	0	0	0	0	0
50	0	0	0	0	0	0
51	0	0	0	0	0	0
52	0	0	0	0	0	0
58	0	0	0	0	0	0
60	0	0	0	0	0	0
61	0	0	0	3	0	0
62	0	0	0	0	0	0
63	0	0	0	0	0	0
68	0	0	0	0	0	0
70	0	0	0	0	0	0
71	0	0	0	0	0	0
72	0	0	0	0	0	0
78	0	0	0	0	0	0
80	0	0	0	0	0	0
81	0	0	0	0	0	0
82	0	0	0	0	0	0
83	0	0	0	0	0	0
84	0	0	0	0	0	0
85	0	1	1	0	0	0
86	0	0	0	0	0	0
98	0	0	0	0	0	0
99	0	0	0	0	0	0
TOTAL	1	1	4	3	0	0
%	0,00%	0,00%	0,02%	0,01%	0,00%	0,00%



DIAGN:	97		98		99	
LUGAR	VARONES	MUJERES	VARONES	MUJERES	VARONES	MUJERES
10	8	9	0	0	0	0
11	2	0	1	0	0	0
12	171	206	51	50	0	0
13	18	34	29	29	0	0
14	196	225	111	89	3	0
15	0	0	0	1	0	0
20	0	0	1	0	0	0
21	2	4	15	4	0	0
22	2	0	23	0	0	0
23	2	0	2	0	0	0
24	0	0	1	0	0	0
25	2	2	1	9	1	0
30	124	111	54	38	1	0
40	0	0	2	0	0	0
41	0	0	3	0	0	0
42	0	2	1	0	0	0
48	4	0	0	0	0	0
50	0	0	0	0	0	0
51	6	3	10	5	0	0
52	10	11	2	3	0	0
58	0	0	1	0	0	0
60	0	0	0	0	0	0
61	0	0	3	3	0	0
62	1	0	0	0	0	0
63	0	0	0	0	0	0
68	1	0	1	0	0	0
70	0	0	0	0	0	0
71	6	1	3	1	0	0
72	7	1	2	0	0	0
78	0	0	1	0	0	0
80	0	1	0	0	0	0
81	0	0	2	1	1	0
82	4	0	7	4	0	1
83	1	0	1	0	1	0
84	0	0	1	3	0	0
85	19	10	47	41	4	0
86	10	1	9	12	0	0
98	0	1	0	0	0	0
99	0	0	0	0	1	0
TOTAL	596	622	385	293	12	1
%	2,84%	2,96%	1,83%	1,40%	0,06%	0,00%

DIAGN:	TOTAL		%	
LUGAR	VARONES	MUJERES	VARONES	MUJERES
10	29	29	0,14%	0,14%
11	393	435	1,87%	2,07%
12	1239	2139	5,90%	10,19%
13	330	442	1,57%	2,11%
14	1646	1582	7,84%	7,54%
15	46	49	0,22%	0,23%
20	10	3	0,05%	0,01%
21	474	171	2,26%	0,81%
22	333	78	1,59%	0,37%
23	169	106	0,81%	0,51%
24	233	235	1,11%	1,12%
25	191	109	0,91%	0,52%
30	2616	1931	12,46%	9,20%
40	8	1	0,04%	0,00%
41	82	49	0,39%	0,23%
42	21	12	0,10%	0,06%
48	23	5	0,11%	0,02%
50	1	0	0,00%	0,00%
51	229	137	1,09%	0,65%
52	828	364	3,94%	1,73%
58	14	8	0,07%	0,04%
60	0	7	0,00%	0,03%
61	179	275	0,85%	1,31%
62	9	16	0,04%	0,08%
63	3	6	0,01%	0,03%
68	54	195	0,26%	0,93%
70	0	1	0,00%	0,00%
71	233	123	1,11%	0,59%
72	248	34	1,18%	0,16%
78	198	29	0,94%	0,14%
80	23	22	0,11%	0,10%
81	49	19	0,23%	0,09%
82	186	74	0,89%	0,35%
83	107	31	0,51%	0,15%
84	13	16	0,06%	0,08%
85	1175	577	5,60%	2,75%
86	146	44	0,70%	0,21%
98	49	41	0,23%	0,20%
99	6	2	0,03%	0,01%
TOTAL	11593	9397	55,23%	44,77%
%	55,23%	44,77%		

TABLA 8.10.B

ACCIDENTADOS POR LUGAR Y DIAGNOSTICO						
SEPTIEMBRE 87 - AGOSTO 88						
DIAGN:	1		2		3	
LUGAR	VARONES	MUJERES	VARONES	MUJERES	VARONES	MUJERES
10	7	3	6	2	7	1
11	171	195	8	13	49	31
12	339	847	104	166	396	711
13	133	255	2	7	52	33
14	673	776	80	96	377	318
15	9	20	0	1	6	7
20	5	3	1	1	5	1
21	212	93	7	4	248	44
22	134	38	11	2	104	16
23	57	34	6	7	28	12
24	50	62	0	0	5	9
25	5	1	1	0	4	1
30	1336	963	254	170	769	362
40	2	0	0	0	0	0
41	31	10	2	1	8	6
42	6	3	2	1	4	1
48	4	0	2	1	3	0
50	0	0	0	0	0	0
51	62	35	10	2	25	5
52	599	327	20	15	93	52
58	0	0	0	0	0	0
60	0	0	0	0	0	0
61	6	39	0	0	8	12
62	7	6	0	0	3	1
63	1	4	0	0	0	0
68	11	75	1	2	4	9
70	2	0	0	0	2	0
71	107	70	2	0	8	6
72	312	66	9	1	29	6
78	59	16	0	0	8	1
80	2	1	0	0	2	0
81	15	9	0	0	8	4
82	64	36	1	1	39	12
83	1	0	0	0	0	1
84	6	0	0	0	10	7
85	367	262	33	21	215	145
86	38	14	2	3	43	7
98	4	11	0	0	2	3
99	0	0	0	0	0	0
TOTAL	4837	4274	564	517	2564	1824
%	20,02%	17,69%	2,33%	2,14%	10,61%	7,55%



DIAGN:	4		5		6	
LUGAR	VARONES	MUJERES	VARONES	MUJERES	VARONES	MUJERES
10	1	0	0	0	2	3
11	56	83	5	2	102	195
12	37	232	4	9	25	137
13	16	38	2	2	4	18
14	94	187	7	6	33	63
15	3	20	0	0	3	1
20	1	1	0	0	0	1
21	68	32	4	2	36	23
22	35	9	4	2	14	3
23	23	28	1	1	8	10
24	21	32	1	5	128	171
25	1	0	0	0	0	0
30	277	312	20	21	456	840
40	0	0	0	0	0	0
41	16	8	0	0	2	1
42	0	1	0	0	1	1
48	0	0	1	0	2	0
50	0	0	0	0	0	0
51	23	10	0	1	31	38
52	184	106	8	5	257	243
58	0	0	0	0	1	1
60	0	0	0	0	0	1
61	2	12	0	0	8	50
62	1	5	0	0	1	4
63	0	1	0	1	0	1
68	6	20	0	1	6	44
70	0	0	0	0	0	0
71	51	21	11	1	47	55
72	74	8	11	1	249	50
78	6	1	1	0	19	4
80	2	0	0	0	0	0
81	2	1	0	0	2	2
82	21	10	0	0	34	35
83	1	0	0	0	0	1
84	1	3	0	0	6	6
85	121	81	9	6	235	107
86	13	1	2	2	12	2
98	6	5	0	1	11	7
99	0	0	0	0	0	0
TOTAL	1163	1268	91	69	1735	2118
%	4,81%	5,25%	0,38%	0,29%	7,18%	8,77%

DIAGN:	7		8		9	
LUGAR	VARONES	MUJERES	VARONES	MUJERES	VARONES	MUJERES
10	0	0	0	0	0	0
11	0	0	1	4	1	1
12	2	0	23	34	8	11
13	0	0	0	1	1	0
14	0	0	28	29	8	5
15	0	0	0	0	0	1
20	0	0	0	0	0	0
21	1	0	0	0	12	1
22	1	0	7	1	9	1
23	0	0	3	1	5	0
24	0	0	1	0	0	0
25	0	0	0	0	0	0
30	0	0	49	30	10	4
40	0	0	0	0	0	0
41	0	0	0	0	1	0
42	0	0	0	0	0	0
48	0	0	0	0	2	0
50	0	0	0	0	0	0
51	0	0	2	1	0	0
52	1	0	11	7	1	0
58	0	0	0	0	0	0
60	0	0	0	0	0	0
61	0	0	0	0	2	0
62	0	0	0	0	0	0
63	0	0	0	0	1	0
68	0	0	0	2	0	0
70	0	0	0	0	0	0
71	0	0	3	1	2	2
72	0	0	4	0	4	1
78	0	0	0	0	1	0
80	0	0	0	0	0	0
81	0	0	1	0	0	0
82	0	0	3	0	2	0
83	0	0	0	0	0	0
84	0	0	0	0	0	0
85	1	0	6	4	7	2
86	0	0	0	1	3	0
98	0	0	0	0	0	0
99	0	0	0	0	0	0
TOTAL	6	0	142	116	80	29
%	0,02%	0,00%	0,59%	0,48%	0,33%	0,12%

DIAGN:	10		11		12	
LUGAR	VARONES	MUJERES	VARONES	MUJERES	VARONES	MUJERES
10	0	0	0	0	0	0
11	0	0	0	0	0	2
12	2	0	2	9	119	549
13	0	0	0	0	15	42
14	4	0	4	10	26	24
15	0	0	0	0	0	0
20	0	0	0	0	0	0
21	4	0	0	0	13	5
22	3	0	0	0	12	5
23	0	1	0	0	0	0
24	0	0	0	0	0	0
25	0	0	0	0	0	0
30	2	0	2	1	21	9
40	0	0	0	0	0	0
41	5	0	0	0	0	0
42	0	0	0	0	0	0
48	0	0	0	0	1	0
50	0	0	0	0	0	0
51	1	1	0	0	2	0
52	1	1	0	0	0	0
58	0	0	0	0	0	0
60	0	0	0	0	0	0
61	0	0	0	0	0	0
62	0	0	0	0	0	0
63	0	0	0	0	0	0
68	0	0	0	0	0	2
70	0	0	0	0	0	0
71	0	0	0	0	1	0
72	0	0	0	0	0	0
78	0	0	0	0	0	0
80	0	0	0	0	0	0
81	0	0	0	0	1	0
82	0	0	6	0	5	15
83	0	0	0	0	0	0
84	0	0	0	0	4	2
85	0	0	0	0	27	40
86	2	0	0	0	13	5
98	0	0	0	0	0	3
99	0	0	0	0	0	0
TOTAL	24	3	14	20	260	703
%	0,10%	0,01%	0,06%	0,08%	1,08%	2,91%



DIAGN:	13		14		15		
LUGAR	VARONES	MUJERES	VARONES	MUJERES	VARONES	MUJERES	
10	0	0	0	0	0	0	
11	0	0	0	0	0	0	
12	0	0	0	0	0	0	
13	0	0	0	0	0	0	
14	0	0	0	0	0	0	
15	0	0	0	0	0	0	
20	0	0	0	0	0	0	
21	0	0	0	0	0	0	
22	0	0	0	0	0	0	
23	0	0	0	0	0	0	
24	0	0	0	0	0	0	
25	0	0	0	0	0	0	
30	0	0	0	0	0	0	
40	0	0	0	0	0	0	
41	0	0	0	0	0	0	
42	0	0	0	0	0	0	
48	0	0	0	0	0	0	
50	0	0	0	0	0	0	
51	0	0	0	0	0	0	
52	0	0	0	0	0	0	
58	0	0	0	0	0	0	
60	0	0	0	0	0	0	
61	0	0	0	0	0	0	
62	0	0	0	0	0	0	
63	0	0	0	0	0	0	
68	0	0	0	0	0	0	
70	0	0	0	0	0	0	
71	0	0	0	0	0	0	
72	0	0	0	0	0	0	
78	0	0	0	0	0	0	
80	0	0	0	0	0	0	
81	0	0	0	0	0	0	
82	0	0	0	0	0	0	
83	0	0	0	0	0	0	
84	0	0	0	0	0	0	
85	0	0	0	0	0	0	
86	0	0	0	0	0	0	
98	0	0	0	0	0	0	
99	0	0	0	0	0	0	
TOTAL	0	0	0	0	0	0	
%	0,00%	0,00%	0,00%	0,00%	0,00%	0,00%	

DIAGN:	97		98		99	
LUGAR	VARONES	MUJERES	VARONES	MUJERES	VARONES	MUJERES
10	9	8	1	1	0	2
11	0	3	0	0	0	0
12	153	182	43	74	0	0
13	14	34	13	21	0	0
14	123	166	135	98	0	0
15	0	0	0	0	0	0
20	0	0	0	1	0	0
21	1	1	21	7	0	0
22	4	3	5	0	0	0
23	0	2	1	1	0	0
24	0	0	0	0	0	0
25	0	0	0	1	0	0
30	98	111	85	52	0	0
40	0	0	0	0	0	0
41	0	0	1	3	0	0
42	0	0	1	0	0	0
48	0	0	0	0	0	0
50	0	0	0	0	0	0
51	3	2	8	4	0	0
52	13	14	4	2	0	0
58	0	0	0	0	0	0
60	0	0	0	0	0	0
61	0	0	0	0	0	0
62	0	0	1	0	0	0
63	0	0	0	0	0	0
68	2	2	1	1	0	0
70	0	0	0	0	0	0
71	4	7	1	0	0	0
72	8	1	1	0	0	0
78	0	0	0	0	0	0
80	0	0	0	0	0	0
81	1	0	4	0	0	0
82	0	1	11	6	0	0
83	0	0	0	0	0	0
84	0	0	3	8	0	0
85	9	7	48	38	0	0
86	2	4	25	11	0	0
98	0	0	1	2	0	0
99	0	0	0	0	0	0
TOTAL	444	548	414	331	0	2
%	1,84%	2,27%	1,71%	1,37%	0,00%	0,01%

DIAGN:	TOTAL		%	
LUGAR	VARONES	MUJERES	VARONES	MUJERES
10	33	20	0,14%	0,08%
11	393	529	1,63%	2,19%
12	1257	2961	5,20%	12,26%
13	252	451	1,04%	1,87%
14	1592	1778	6,59%	7,36%
15	21	50	0,09%	0,21%
20	12	8	0,05%	0,03%
21	627	212	2,60%	0,88%
22	343	80	1,42%	0,33%
23	132	97	0,55%	0,40%
24	206	279	0,85%	1,15%
25	11	3	0,05%	0,01%
30	3379	2875	13,99%	11,90%
40	2	0	0,01%	0,00%
41	66	29	0,27%	0,12%
42	14	7	0,06%	0,03%
48	15	1	0,06%	0,00%
50	0	0	0,00%	0,00%
51	167	99	0,69%	0,41%
52	1192	772	4,93%	3,20%
58	1	1	0,00%	0,00%
60	0	1	0,00%	0,00%
61	26	113	0,11%	0,47%
62	13	16	0,05%	0,07%
63	2	7	0,01%	0,03%
68	31	158	0,13%	0,65%
70	4	0	0,02%	0,00%
71	237	163	0,98%	0,67%
72	701	134	2,90%	0,55%
78	94	22	0,39%	0,09%
80	6	1	0,02%	0,00%
81	34	16	0,14%	0,07%
82	186	116	0,77%	0,48%
83	2	2	0,01%	0,01%
84	30	26	0,12%	0,11%
85	1078	713	4,46%	2,95%
86	155	50	0,64%	0,21%
98	24	32	0,10%	0,13%
99	0	0	0,00%	0,00%
TOTAL	12338	11822	51,07%	48,93%
%	51,07%	48,93%		



TABLA 8.10.C

ACCIDENTADOS POR LUGAR Y DIAGNOSTICO						
SEPTIEMBRE 86 - AGOSTO 88						
DIAGN:	1		2		3	
LUGAR	VARONES	MUJERES	VARONES	MUJERES	VARONES	MUJERES
10	17	11	8	4	15	6
11	346	363	24	26	100	74
12	640	1459	125	197	830	1279
13	262	467	8	15	120	65
14	1284	1387	154	166	785	591
15	29	43	3	2	17	15
20	9	5	1	1	8	1
21	413	152	12	9	382	66
22	238	65	23	4	182	35
23	128	72	20	14	65	34
24	131	137	3	3	12	17
25	75	39	19	15	65	22
30	2313	1599	466	330	1414	657
40	3	0	0	0	4	0
41	68	28	3	1	26	16
42	8	5	2	1	14	5
48	5	1	6	1	8	0
50	0	0	0	0	0	0
51	150	97	21	4	61	25
52	1024	476	46	25	175	95
58	8	3	0	1	1	0
60	0	1	0	0	0	0
61	79	122	1	1	46	37
62	12	13	1	0	3	4
63	2	7	0	0	0	0
68	30	182	1	5	14	26
70	2	0	0	0	2	1
71	222	132	2	2	18	9
72	422	83	14	1	49	11
78	165	34	0	0	21	2
80	14	14	1	0	8	2
81	36	22	2	1	19	5
82	156	59	6	1	61	20
83	42	13	4	2	15	9
84	10	3	0	1	11	10
85	814	464	71	54	458	230
86	74	26	5	5	102	10
98	17	27	2	1	11	4
99	2	0	1	1	0	0
TOTAL	9250	7611	1055	894	5122	3383
%	20,49%	16,86%	2,34%	1,98%	11,34%	7,49%

DIAGN:	4		5		6	
LUGAR	VARONES	MUJERES	VARONES	MUJERES	VARONES	MUJERES
10	1	1	0	0	2	4
11	100	146	6	8	204	335
12	89	443	8	35	42	220
13	50	101	4	5	16	31
14	222	349	10	27	71	135
15	11	27	1	1	5	8
20	2	1	0	1	1	1
21	138	84	7	4	52	41
22	87	26	12	4	27	11
23	48	44	2	8	21	26
24	51	60	1	10	238	287
25	29	10	1	1	6	9
30	521	546	47	35	732	1258
40	1	0	0	0	0	0
41	34	22	0	3	5	4
42	6	4	1	0	2	2
48	5	3	1	0	3	0
50	0	0	0	0	1	0
51	64	25	1	2	61	66
52	293	152	13	6	421	341
58	2	2	1	0	2	3
60	0	0	0	0	0	6
61	21	56	2	0	37	164
62	1	8	0	1	3	6
63	1	2	0	1	1	3
68	18	54	1	1	14	78
70	0	0	0	0	0	0
71	94	38	18	4	94	89
72	106	13	15	3	313	54
78	33	6	4	1	65	8
80	5	2	1	1	0	3
81	12	3	0	0	3	3
82	36	24	3	1	59	54
83	22	5	3	0	19	4
84	3	6	0	0	8	9
85	274	153	29	13	404	213
86	27	6	6	2	17	7
98	15	11	2	1	23	19
99	2	1	0	0	0	0
TOTAL	2424	2434	200	179	2972	3502
%	5,37%	5,39%	0,44%	0,40%	6,58%	7,76%

DIAGN:	7		8		9	
LUGAR	VARONES	MUJERES	VARONES	MUJERES	VARONES	MUJERES
10	0	0	0	1	0	0
11	0	0	1	6	2	1
12	2	1	28	43	13	24
13	0	0	1	4	5	1
14	3	0	37	39	17	11
15	0	0	0	0	0	2
20	0	0	0	0	0	0
21	1	0	1	0	19	4
22	1	0	11	1	23	2
23	0	0	5	1	6	0
24	0	0	1	0	0	0
25	0	0	0	1	1	1
30	2	0	65	47	16	5
40	0	0	0	0	0	0
41	0	0	1	1	2	0
42	0	0	0	0	0	0
48	0	0	0	0	4	1
50	0	0	0	0	0	0
51	0	0	4	1	0	0
52	1	0	12	10	4	0
58	0	0	0	0	0	0
60	0	0	0	0	0	0
61	0	0	0	0	3	0
62	0	0	0	0	0	0
63	0	0	0	0	1	0
68	0	0	2	2	0	0
70	0	0	0	0	0	0
71	0	0	3	1	4	2
72	0	0	5	0	7	1
78	0	0	0	0	3	0
80	0	0	0	0	0	0
81	0	0	2	0	0	0
82	0	0	3	0	3	0
83	0	0	1	0	0	0
84	0	0	0	0	1	0
85	1	0	10	7	12	3
86	0	0	0	1	4	0
98	0	0	1	0	0	1
99	0	0	0	0	0	0
TOTAL	11	1	194	166	150	59
%	0,02%	0,00%	0,43%	0,37%	0,33%	0,13%



DIAGN:	10		11		12	
LUGAR	VARONES	MUJERES	VARONES	MUJERES	VARONES	MUJERES
10	0	0	1	0	0	2
11	0	0	0	0	0	2
12	4	6	14	22	282	859
13	1	1	2	3	39	82
14	9	5	16	20	62	52
15	1	0	0	0	0	0
20	0	0	0	0	0	0
21	7	0	0	0	29	7
22	9	2	0	0	28	5
23	1	1	0	0	0	0
24	0	0	0	0	1	0
25	0	0	0	0	1	2
30	8	0	4	1	45	16
40	0	0	0	0	0	1
41	5	0	0	0	0	0
42	0	0	0	0	0	0
48	1	0	0	0	1	0
50	0	0	0	0	0	0
51	3	1	1	0	3	1
52	1	1	0	0	1	0
58	0	0	0	0	0	0
60	0	0	0	0	0	1
61	0	0	0	0	13	2
62	0	0	0	0	0	0
63	0	0	0	0	0	0
68	0	0	0	0	0	2
70	0	0	0	0	0	0
71	0	0	0	0	1	0
72	0	0	0	0	0	0
78	0	0	0	0	0	0
80	0	0	0	0	0	0
81	0	0	0	0	1	0
82	0	0	6	0	17	19
83	0	0	0	0	0	0
84	0	0	0	0	6	2
85	1	1	1	0	50	55
86	2	0	0	0	18	9
98	1	0	0	0	0	6
99	0	0	0	0	0	0
TOTAL	54	18	45	46	598	1125
%	0,12%	0,04%	0,10%	0,10%	1,32%	2,49%

DIAGN:	13		14		15	
LUGAR	VARONES	MUJERES	VARONES	MUJERES	VARONES	MUJERES
10	0	0	0	0	0	0
11	0	0	0	0	0	0
12	1	0	0	0	0	0
13	0	0	0	0	0	0
14	0	0	0	0	0	0
15	0	0	0	0	0	0
20	0	0	0	0	0	0
21	0	0	1	0	0	0
22	0	0	1	0	0	0
23	0	0	0	0	0	0
24	0	0	0	0	0	0
25	0	0	1	0	0	0
30	0	0	0	0	0	0
40	0	0	0	0	0	0
41	0	0	0	0	0	0
42	0	0	0	0	0	0
48	0	0	0	0	0	0
50	0	0	0	0	0	0
51	0	0	0	0	0	0
52	0	0	0	0	0	0
58	0	0	0	0	0	0
60	0	0	0	0	0	0
61	0	0	0	3	0	0
62	0	0	0	0	0	0
63	0	0	0	0	0	0
68	0	0	0	0	0	0
70	0	0	0	0	0	0
71	0	0	0	0	0	0
72	0	0	0	0	0	0
78	0	0	0	0	0	0
80	0	0	0	0	0	0
81	0	0	0	0	0	0
82	0	0	0	0	0	0
83	0	0	0	0	0	0
84	0	0	0	0	0	0
85	0	1	1	0	0	0
86	0	0	0	0	0	0
98	0	0	0	0	0	0
99	0	0	0	0	0	0
TOTAL	1	1	4	3	0	0
%	0,00%	0,00%	0,01%	0,01%	0,00%	0,00%

DIAGN:	97		98		99	
LUGAR	VARONES	MUJERES	VARONES	MUJERES	VARONES	MUJERES
10	17	17	1	1	0	2
11	2	3	1	0	0	0
12	324	388	94	124	0	0
13	32	68	42	50	0	0
14	319	391	246	187	3	0
15	0	0	0	1	0	0
20	0	0	1	1	0	0
21	3	5	36	11	0	0
22	6	3	28	0	0	0
23	2	2	3	1	0	0
24	0	0	1	0	0	0
25	2	2	1	10	1	0
30	222	222	139	90	1	0
40	0	0	2	0	0	0
41	0	0	4	3	0	0
42	0	2	2	0	0	0
48	4	0	0	0	0	0
50	0	0	0	0	0	0
51	9	5	18	9	0	0
52	23	25	6	5	0	0
58	0	0	1	0	0	0
60	0	0	0	0	0	0
61	0	0	3	3	0	0
62	1	0	1	0	0	0
63	0	0	0	0	0	0
68	3	2	2	1	0	0
70	0	0	0	0	0	0
71	10	8	4	1	0	0
72	15	2	3	0	0	0
78	0	0	1	0	0	0
80	0	1	0	0	0	0
81	1	0	6	1	1	0
82	4	1	18	10	0	1
83	1	0	1	0	1	0
84	0	0	4	11	0	0
85	28	17	95	79	4	0
86	12	5	34	23	0	0
98	0	1	1	2	0	0
99	0	0	0	0	1	0
TOTAL	1040	1170	799	624	12	3
%	2,30%	2,59%	1,77%	1,38%	0,03%	0,01%



DIAGN:	TOTAL		%	
LUGAR	VARONES	MUJERES	VARONES	MUJERES
10	62	49	0,14%	0,11%
11	786	964	1,74%	2,14%
12	2496	5100	5,53%	11,30%
13	582	893	1,29%	1,98%
14	3238	3360	7,17%	7,44%
15	67	99	0,15%	0,22%
20	22	11	0,05%	0,02%
21	1101	383	2,44%	0,85%
22	676	158	1,50%	0,35%
23	301	203	0,67%	0,45%
24	439	514	0,97%	1,14%
25	202	112	0,45%	0,25%
30	5995	4806	13,28%	10,64%
40	10	1	0,02%	0,00%
41	148	78	0,33%	0,17%
42	35	19	0,08%	0,04%
48	38	6	0,08%	0,01%
50	1	0	0,00%	0,00%
51	396	236	0,88%	0,52%
52	2020	1136	4,47%	2,52%
58	15	9	0,03%	0,02%
60	0	8	0,00%	0,02%
61	205	388	0,45%	0,86%
62	22	32	0,05%	0,07%
63	5	13	0,01%	0,03%
68	85	353	0,19%	0,78%
70	4	1	0,01%	0,00%
71	470	286	1,04%	0,63%
72	949	168	2,10%	0,37%
78	292	51	0,65%	0,11%
80	29	23	0,06%	0,05%
81	83	35	0,18%	0,08%
82	372	190	0,82%	0,42%
83	109	33	0,24%	0,07%
84	43	42	0,10%	0,09%
85	2253	1290	4,99%	2,86%
86	301	94	0,67%	0,21%
98	73	73	0,16%	0,16%
99	6	2	0,01%	0,00%
TOTAL	23931	21219	53,00%	47,00%
%	53,00%	47,00%		

contusiones, un poco menos de la cuarta parte en heridas abiertas, le siguió torceduras, fracturas, en las mujeres, aproximadamente un tercio fueron contusiones, más de la cuarta parte torceduras, le siguió heridas abiertas y fracturas. Los ocurridos en la cocina, en los varones, la tercera parte fueron heridas abiertas, y un poco más de la cuarta parte contusiones, en las mujeres, más de la tercera parte fueron contusiones, la cuarta parte heridas abiertas, le siguió fracturas.

Los accidentes en la habitación, en los varones, las contusiones fueron más de la tercera parte, la cuarta parte heridas abiertas y le siguió fracturas.

Los accidentes en la habitación en ambos sexos, las contusiones fueron más de la tercera parte, le siguió las heridas abiertas que supusieron la cuarta parte en los varones y un poco más de la sexta parte en las mujeres, a continuación en ambos sexos las fracturas.

Los accidentes en las áreas naturales, en ambos sexos, más de la tercera parte de cada sexo supuso las contusiones, la quinta parte las heridas abiertas, seguido de las torceduras.

En los accidentes sucedidos en el patio de recreo, en ambos sexos, en más de la mitad de los varones, y un poco menos de la mitad de las mujeres fueron más frecuentes las contusiones, le siguió las torceduras en aproximadamente la quinta parte de los varones, y en aproximadamente un tercio de las mujeres, a continuación en ambos sexos las fracturas.

#### 4.8.11.-DISTRIBUCION DEL LUGAR DEL ACCIDENTE Y LA PARTE DEL CUERPO AFECTADA

La relación establecida entre el lugar donde sucedió el accidente doméstico o de ocio y la parte del cuerpo afectada en el período 1-9-1986 a 31-8-1988, tabla 8.11.C fue:

El tobillo (código 64) fue en ambos sexos más fre-



cuenta afectado en los accidentes en la vía pública (código 30), representó menos de una ~~o~~arta parte en los varones y más de una tercera parte en las mujeres, le siguió en los varones las areas naturales (código 85), instalaciones deportivas al aire libre (código 72), patios de juego (código 52), escaleras exteriores (código 24), escaleras interiores (código 11) y jardín (código 21) en las mujeres le siguió las escaleras exteriores, escaleras interiores, patios de juego, areas naturales, cocina (código 12) zona comercial (código 61), habitación (código 14).

El dedo de la mano (código 57) fue en ambos sexos más afectada a resultas de accidentes en la cocina, ( lo que supuso la mitad en las mujeres), le siguió la habitación, vía pública y patios de juego a este último en los varones le siguió jardín (código 21), garaje, cobertizo, invernadero (código 22), instalación deportiva al aire libre (código 72) y areas naturales (código 85).

La muñeca (código 55) en los varones se afectó más en la vía pública, areas naturales, patios de juego, habitación, jardín, instalación de deporte al aire libre, y en las mujeres en la cocina, vía pública, habitación, aras naturales, patios de juego, otros especificados (hospitales, hogares de ancianos, etc.) (código 68).

Cara (código 18) en ambos sexos fue más frecuentemente afectada en los accidentes en la vía pública, seguidos en los varones de la habitación, cocina, patio de juego y aras naturales y en las mujeres de la cocina y habitación.

El cráneo (código 11) en ambos sexos fue más frecuente afectado en accidentes en la vía pública, habitación, cocina, áreas naturales, le siguió en los varones los patios de juego, jardín escaleras interiores y en las mujeres le siguió escaleras interiores y patios de juego.

El pie (código 65) fue en ambos sexos más frecuente afectado en los accidentes en la vía pública, en los



varones le siguió áreas naturales, patios de juego, habitación, jardín, escaleras interiores y en las mujeres le siguió habitación, cocina, patios de juego, escaleras interiores y areas naturales.

La mano (código 56) en los varones fue más frecuente afectada en los accidentes en la vía pública, cocina, habitación, patios de juego, áreas naturales, jardín

TABLA 8.11.A

ACCIDENTADOS POR LUGAR Y PARTE						
SEPTIEMBRE 86 - AGOSTO 87						
LUGAR:	10	11	12	13	14	15
PARTE:						
10 VAR	0	12	23	2	29	2
10 MUJ	1	12	26	1	21	0
11 VAR	3	48	104	31	147	4
11 MUJ	1	42	80	24	100	4
12 VAR	0	0	9	10	32	0
12 MUJ	0	0	3	13	30	0
13 VAR	1	0	37	23	107	0
13 MUJ	0	0	53	33	65	1
14 VAR	1	4	26	3	55	0
14 MUJ	2	9	21	6	31	0
15 VAR	0	0	4	0	1	0
15 MUJ	0	0	3	0	3	0
16 VAR	0	12	11	3	6	1
16 MUJ	0	10	5	5	5	0
17 VAR	1	2	37	1	31	1
17 MUJ	1	1	23	1	27	0
18 VAR	3	40	152	26	226	6
18 MUJ	2	22	110	8	127	4
21 VAR	1	0	15	1	12	0
21 MUJ	0	0	33	1	13	0
22 VAR	0	0	94	3	12	0
22 MUJ	3	0	127	1	17	0
23 VAR	0	0	0	0	0	0
23 MUJ	0	0	1	0	2	0
31 VAR	0	3	1	5	6	0
31 MUJ	0	1	3	3	6	0
32 VAR	1	20	25	48	35	5
32 MUJ	0	12	44	85	55	3
33 VAR	0	2	6	8	14	2
33 MUJ	0	3	8	6	13	0
34 VAR	0	0	3	1	1	0
34 MUJ	0	0	0	1	1	0
35 VAR	0	0	0	0	0	0
35 MUJ	0	0	0	0	0	0
36 VAR	0	0	0	0	1	0
36 MUJ	0	0	0	0	0	0
39 VAR	0	0	1	2	2	0
39 MUJ	0	0	0	0	6	0
41 VAR	0	1	14	4	41	0
41 MUJ	0	0	13	2	41	0
42 VAR	0	3	0	1	3	0
42 MUJ	1	1	6	2	7	0
43 VAR	0	9	2	5	24	1
43 MUJ	0	14	30	13	28	1
44 VAR	0	7	7	11	21	0
44 MUJ	0	10	103	32	77	4

LUGAR:	10	11	12	13	14	15
PARTE:						
45 VAR	1	0	2	8	10	0
45 MUJ	1	0	3	17	7	0
46 VAR	0	1	1	1	3	0
46 MUJ	0	1	3	1	4	0
49 VAR	0	0	0	1	0	0
49 MUJ	0	0	0	0	0	0
51 VAR	1	9	11	8	25	3
51 MUJ	0	17	67	21	45	2
52 VAR	0	4	10	5	11	1
52 MUJ	0	6	31	13	15	0
53 VAR	0	5	15	10	20	0
53 MUJ	1	9	45	15	37	2
54 VAR	2	5	42	8	71	0
54 MUJ	3	4	67	4	89	1
55 VAR	0	17	20	13	54	1
55 MUJ	0	31	194	37	75	4
56 VAR	0	14	134	9	88	3
56 MUJ	1	10	189	7	74	1
57 VAR	7	9	246	22	261	8
57 MUJ	1	5	458	23	167	4
59 VAR	0	0	0	0	0	0
59 MUJ	0	0	0	0	1	0
61 VAR	0	1	20	6	12	0
61 MUJ	0	4	35	3	11	0
62 VAR	0	23	20	7	32	1
62 MUJ	0	20	64	13	35	0
63 VAR	0	10	19	3	20	2
63 MUJ	2	17	55	14	40	1
64 VAR	0	76	18	10	26	2
64 MUJ	2	103	80	15	56	6
65 VAR	1	46	34	7	73	1
65 MUJ	1	50	87	5	90	7
66 VAR	0	7	16	6	48	1
66 MUJ	1	4	23	2	70	2
69 VAR	0	0	0	0	1	0
69 MUJ	0	0	0	0	0	0
91 VAR	0	8	15	10	17	0
91 MUJ	1	23	20	6	18	1
92 VAR	0	0	0	0	0	0
92 MUJ	0	0	0	0	0	0
93 VAR	0	0	0	0	1	0
93 MUJ	0	0	0	0	0	0
94 VAR	0	0	0	0	0	0
94 MUJ	0	0	0	0	0	0
95 VAR	6	0	50	11	65	0
95 MUJ	4	0	44	10	69	0
99 VAR	0	0	1	0	1	0
99 MUJ	0	0	0	0	4	0
TOTAL V	29	398	1245	333	1645	45
TOTAL M	29	441	2157	443	1582	48
TOTAL	58	839	3402	776	3227	93
%	0,28%	3,99%	16,17%	3,69%	15,33%	0,44%



LUGAR:	20	21	22	23	24	25
PARTE:						
10 VAR	0	3	2	9	1	3
10 MUJ	0	0	0	2	1	3
11 VAR	0	58	21	16	13	10
11 MUJ	0	13	2	3	12	8
12 VAR	1	7	0	1	0	2
12 MUJ	0	0	1	2	1	0
13 VAR	0	20	35	5	0	4
13 MUJ	0	6	0	2	0	4
14 VAR	0	2	2	0	4	1
14 MUJ	0	1	2	1	1	0
15 VAR	0	0	0	0	0	0
15 MUJ	0	0	1	0	0	0
16 VAR	0	1	2	1	4	7
16 MUJ	0	0	1	0	0	1
17 VAR	0	0	0	1	0	3
17 MUJ	0	1	0	0	0	3
18 VAR	1	19	5	15	5	14
18 MUJ	0	7	2	9	3	6
21 VAR	0	1	4	1	0	0
21 MUJ	0	2	1	0	0	1
22 VAR	0	0	0	0	0	0
22 MUJ	0	0	0	0	0	1
23 VAR	0	0	2	0	0	0
23 MUJ	0	0	0	0	0	0
31 VAR	0	1	3	2	0	0
31 MUJ	0	0	0	0	1	0
32 VAR	0	8	16	6	6	2
32 MUJ	0	1	2	4	8	2
33 VAR	0	5	2	2	1	1
33 MUJ	0	1	0	0	0	1
34 VAR	0	0	1	0	0	0
34 MUJ	0	0	0	0	0	0
35 VAR	0	0	0	0	0	0
35 MUJ	0	0	0	0	0	0
36 VAR	0	0	1	0	0	0
36 MUJ	0	0	0	0	0	0
39 VAR	0	0	0	0	0	0
39 MUJ	0	0	0	0	0	0
41 VAR	0	2	0	0	0	0
41 MUJ	0	1	0	0	0	0
42 VAR	0	0	1	1	0	2
42 MUJ	0	0	0	1	2	0
43 VAR	0	2	3	2	4	1
43 MUJ	0	6	1	3	6	0
44 VAR	1	6	5	2	1	0
44 MUJ	0	11	1	1	3	1

LUGAR: PARTE:	20	21	22	23	24	25
45 VAR	0	0	0	1	0	0
45 MUJ	0	0	0	0	0	1
46 VAR	0	0	1	0	0	0
46 MUJ	0	1	1	0	0	0
49 VAR	0	0	0	0	0	0
49 MUJ	0	0	0	0	0	0
51 VAR	0	12	14	5	8	3
51 MUJ	0	5	4	9	9	1
52 VAR	0	3	4	1	0	4
52 MUJ	0	1	0	1	4	0
53 VAR	1	15	8	3	6	8
53 MUJ	1	10	0	6	7	2
54 VAR	1	14	14	9	4	11
54 MUJ	0	12	3	2	1	3
55 VAR	0	49	16	11	23	22
55 MUJ	0	26	7	14	29	14
56 VAR	0	31	26	10	4	17
56 MUJ	0	4	3	3	5	3
57 VAR	1	92	86	21	3	13
57 MUJ	0	13	20	9	3	5
59 VAR	0	0	0	0	0	0
59 MUJ	0	0	0	0	0	0
61 VAR	0	3	6	0	2	6
61 MUJ	0	4	0	1	1	2
62 VAR	0	18	8	6	15	10
62 MUJ	0	5	4	6	9	7
63 VAR	1	21	5	4	3	10
63 MUJ	0	7	3	5	4	10
64 VAR	1	40	13	18	118	12
64 MUJ	1	22	12	14	123	13
65 VAR	1	33	15	13	6	15
65 MUJ	0	8	5	7	5	10
66 VAR	1	9	7	1	1	2
66 MUJ	1	3	1	2	0	0
69 VAR	0	0	0	0	0	0
69 MUJ	0	0	0	0	0	0
91 VAR	0	2	2	5	1	5
91 MUJ	0	0	3	2	0	4
92 VAR	0	0	2	0	0	0
92 MUJ	0	0	0	0	0	0
93 VAR	0	0	0	0	0	0
93 MUJ	0	0	0	0	0	0
94 VAR	0	0	0	0	0	0
94 MUJ	0	0	0	0	0	0
95 VAR	0	0	0	0	0	1
95 MUJ	0	1	0	0	0	0
99 VAR	0	0	0	0	0	0
99 MUJ	0	0	0	0	0	0
TOTAL V	10	477	332	172	233	189
TOTAL M	3	172	80	109	238	106
TOTAL	13	649	412	281	471	295
%	0,06%	3,08%	1,96%	1,34%	2,24%	1,40%

LUGAR:	30	40	41	42	48	50
PARTE:						
10 VAR	85	0	0	1	1	0
10 MUJ	27	0	0	0	0	0
11 VAR	272	0	4	1	1	0
11 MUJ	89	0	5	0	0	0
12 VAR	17	0	0	0	0	0
12 MUJ	5	0	0	0	0	0
13 VAR	94	2	5	1	6	0
13 MUJ	54	1	2	2	0	0
14 VAR	48	0	2	0	0	0
14 MUJ	31	0	0	0	0	0
15 VAR	11	0	0	0	0	0
15 MUJ	6	0	0	0	0	0
16 VAR	61	0	0	0	0	0
16 MUJ	44	0	0	0	0	0
17 VAR	39	0	0	0	0	0
17 MUJ	20	0	0	0	0	0
18 VAR	294	0	5	1	0	0
18 MUJ	167	0	1	2	0	0
21 VAR	10	0	0	0	0	0
21 MUJ	10	0	0	0	0	0
22 VAR	3	0	0	0	0	0
22 MUJ	10	0	0	0	0	0
23 VAR	0	0	0	0	0	0
23 MUJ	0	0	0	0	0	0
31 VAR	10	0	0	0	0	0
31 MUJ	2	0	0	0	0	0
32 VAR	44	0	9	0	0	0
32 MUJ	23	0	2	0	0	0
33 VAR	12	0	1	0	0	0
33 MUJ	5	0	1	0	1	0
34 VAR	2	0	0	0	0	0
34 MUJ	4	0	0	0	0	0
35 VAR	0	0	0	0	0	0
35 MUJ	0	0	0	0	0	0
36 VAR	0	0	0	1	0	0
36 MUJ	0	0	0	0	0	0
39 VAR	4	0	1	0	1	0
39 MUJ	2	0	0	0	0	0
41 VAR	8	0	0	0	0	0
41 MUJ	5	0	0	0	0	0
42 VAR	8	0	1	0	0	0
42 MUJ	12	0	0	0	0	0
43 VAR	24	0	1	0	0	0
43 MUJ	13	0	0	0	0	0
44 VAR	22	0	1	0	1	0
44 MUJ	31	0	4	0	0	0



LUGAR:	30	40	41	42	48	50
PARTE:						
45 VAR	10	0	2	0	0	0
45 MUJ	13	0	0	0	0	0
46 VAR	1	0	1	0	0	0
46 MUJ	0	0	0	0	0	0
49 VAR	0	0	0	0	0	0
49 MUJ	0	0	0	0	0	0
51 VAR	43	0	2	2	0	0
51 MUJ	40	0	2	0	0	0
52 VAR	21	0	0	1	0	0
52 MUJ	29	0	0	1	0	0
53 VAR	87	0	5	1	0	0
53 MUJ	65	0	3	1	0	0
54 VAR	100	1	1	0	0	0
54 MUJ	89	0	1	0	0	0
55 VAR	113	0	3	1	1	0
55 MUJ	149	0	2	1	1	0
56 VAR	157	1	3	2	5	0
56 MUJ	70	0	5	0	0	0
57 VAR	206	4	6	0	6	0
57 MUJ	96	0	0	0	2	0
59 VAR	0	0	0	0	0	0
59 MUJ	0	0	0	0	0	0
61 VAR	37	0	2	0	0	0
61 MUJ	13	0	2	0	0	0
62 VAR	131	0	4	0	0	0
62 MUJ	126	0	3	0	0	0
63 VAR	86	0	5	0	0	0
63 MUJ	78	0	2	2	0	0
64 VAR	226	0	3	3	1	1
64 MUJ	337	0	10	1	0	0
65 VAR	200	0	11	6	0	0
65 MUJ	206	0	3	2	1	0
66 VAR	37	0	1	1	0	0
66 MUJ	13	0	1	0	0	0
69 VAR	0	0	0	0	0	0
69 MUJ	0	0	0	0	0	0
91 VAR	72	0	2	0	0	0
91 MUJ	52	0	0	0	0	0
92 VAR	0	0	0	0	0	0
92 MUJ	0	0	0	0	0	0
93 VAR	0	0	0	0	0	0
93 MUJ	0	0	0	0	0	0
94 VAR	0	0	0	0	0	0
94 MUJ	0	0	0	0	0	0
95 VAR	10	0	0	0	0	0
95 MUJ	4	0	0	0	0	0
99 VAR	0	0	0	0	0	0
99 MUJ	1	0	0	0	0	0
TOTAL V	2605	8	81	22	23	1
TOTAL M	1941	1	49	12	5	0
TOTAL	4546	9	130	34	28	1
%	21,60%	0,04%	0,62%	0,16%	0,13%	0,00%

LUGAR:	51	52	58	60	61	62
PARTE:						
10 VAR	0	25	0	0	0	0
10 MUJ	1	8	0	0	0	0
11 VAR	17	75	3	0	10	2
11 MUJ	13	31	0	0	7	1
12 VAR	6	2	0	0	0	0
12 MUJ	1	0	0	0	0	0
13 VAR	16	8	0	0	8	0
13 MUJ	2	1	0	1	6	0
14 VAR	4	12	0	0	3	1
14 MUJ	10	5	0	0	2	0
15 VAR	0	1	0	0	0	0
15 MUJ	0	2	0	0	0	0
16 VAR	2	14	0	0	1	0
16 MUJ	0	7	0	0	0	0
17 VAR	3	6	0	0	0	0
17 MUJ	1	3	0	0	0	0
18 VAR	10	47	0	0	5	0
18 MUJ	3	22	0	0	7	1
21 VAR	1	5	1	0	0	0
21 MUJ	1	1	0	0	2	0
22 VAR	0	0	0	0	0	0
22 MUJ	1	0	0	0	2	0
23 VAR	0	0	0	0	0	0
23 MUJ	0	0	0	0	0	0
31 VAR	0	3	0	0	0	0
31 MUJ	2	0	0	0	0	0
32 VAR	0	7	0	0	6	0
32 MUJ	3	2	0	0	2	2
33 VAR	2	4	1	0	0	0
33 MUJ	0	2	0	0	0	1
34 VAR	0	0	0	0	0	0
34 MUJ	0	0	0	0	0	0
35 VAR	0	0	0	0	0	0
35 MUJ	0	0	0	0	0	0
36 VAR	0	0	0	0	0	0
36 MUJ	0	0	0	0	0	0
39 VAR	0	0	0	0	0	0
39 MUJ	0	0	0	0	0	0
41 VAR	5	0	0	0	1	0
41 MUJ	0	0	0	0	0	0
42 VAR	1	3	0	0	0	0
42 MUJ	1	2	0	0	1	0
43 VAR	0	3	0	0	1	0
43 MUJ	1	3	0	0	3	0
44 VAR	1	7	0	0	3	0
44 MUJ	1	3	0	0	4	0

LUGAR:	51	52	58	60	61	62
PARTE:						
45 VAR	0	1	0	0	0	0
45 MUJ	0	2	0	0	0	0
46 VAR	0	0	0	0	1	0
46 MUJ	0	0	0	0	0	0
49 VAR	0	0	0	0	0	0
49 MUJ	0	0	0	0	0	0
51 VAR	4	11	0	0	5	1
51 MUJ	1	2	0	0	7	2
52 VAR	2	5	0	0	1	0
52 MUJ	1	3	0	0	2	1
53 VAR	16	43	1	0	5	0
53 MUJ	9	15	1	0	5	0
54 VAR	12	39	1	0	6	0
54 MUJ	5	17	0	0	3	0
55 VAR	29	70	2	0	30	1
55 MUJ	21	37	1	2	48	3
56 VAR	12	59	1	0	9	0
56 MUJ	4	15	0	0	7	1
57 VAR	30	109	2	0	26	2
57 MUJ	16	39	0	0	4	2
59 VAR	0	0	0	0	0	0
59 MUJ	0	0	0	0	0	0
61 VAR	1	7	0	0	7	0
61 MUJ	0	3	0	0	1	0
62 VAR	12	47	0	0	10	1
62 MUJ	10	22	1	0	21	1
63 VAR	4	19	0	0	5	0
63 MUJ	0	7	0	0	12	1
64 VAR	27	115	1	0	31	1
64 MUJ	23	70	2	4	123	2
65 VAR	9	58	1	0	4	0
65 MUJ	6	37	0	0	5	0
66 VAR	1	17	0	0	0	0
66 MUJ	0	3	0	0	0	0
69 VAR	0	0	0	0	0	0
69 MUJ	0	0	0	0	0	0
91 VAR	3	6	0	0	0	0
91 MUJ	0	6	1	0	1	0
92 VAR	0	0	0	0	0	0
92 MUJ	0	0	0	0	0	0
93 VAR	0	0	0	0	0	0
93 MUJ	0	0	0	0	0	0
94 VAR	0	0	0	0	0	0
94 MUJ	0	0	0	0	0	0
95 VAR	1	0	0	0	0	0
95 MUJ	0	0	0	0	0	0
99 VAR	0	0	0	0	0	0
99 MUJ	0	0	0	0	0	0
TOTAL V	231	828	14	0	178	9
TOTAL M	137	370	6	7	275	18
TOTAL	368	1198	20	7	453	27
%	1,75%	5,69%	0,10%	0,03%	2,15%	0,13%



LUGAR:	63	68	70	71	72	78
PARTE:						
10 VAR	0	0	0	3	3	1
10 MUJ	0	0	0	0	1	0
11 VAR	0	3	0	13	10	16
11 MUJ	0	11	0	2	1	1
12 VAR	0	0	0	0	0	0
12 MUJ	0	0	0	0	0	0
13 VAR	0	1	0	1	6	4
13 MUJ	0	0	0	1	0	0
14 VAR	0	1	0	2	4	3
14 MUJ	0	4	0	3	0	1
15 VAR	0	1	0	0	0	0
15 MUJ	0	0	0	0	0	0
16 VAR	0	0	0	2	3	1
16 MUJ	0	0	0	1	2	0
17 VAR	0	0	0	0	0	1
17 MUJ	0	1	0	0	0	0
18 VAR	0	1	0	5	13	7
18 MUJ	0	3	0	2	4	0
21 VAR	0	0	0	5	1	0
21 MUJ	0	0	0	3	2	0
22 VAR	0	0	0	0	0	0
22 MUJ	0	0	0	0	0	0
23 VAR	0	0	0	0	0	0
23 MUJ	0	0	0	0	0	0
31 VAR	0	0	0	1	0	0
31 MUJ	0	0	1	1	0	0
32 VAR	0	1	0	6	7	2
32 MUJ	0	11	0	2	0	0
33 VAR	0	0	0	11	1	0
33 MUJ	0	0	0	2	0	0
34 VAR	0	0	0	0	0	0
34 MUJ	0	0	0	0	0	0
35 VAR	0	0	0	0	0	0
35 MUJ	0	0	0	0	0	0
36 VAR	0	0	0	0	0	0
36 MUJ	0	0	0	0	0	0
39 VAR	0	0	0	0	0	0
39 MUJ	0	0	0	1	0	0
41 VAR	0	0	0	0	0	0
41 MUJ	0	0	0	0	0	0
42 VAR	0	0	0	2	0	0
42 MUJ	0	0	0	0	1	0
43 VAR	0	0	0	2	3	1
43 MUJ	0	2	0	3	1	0
44 VAR	0	2	0	2	1	0
44 MUJ	0	13	0	3	0	0

LUGAR:	63	68	70	71	72	78
PARTE:						
45 VAR	0	0	0	1	1	0
45 MUJ	0	0	0	2	0	0
46 VAR	0	0	0	0	0	0
46 MUJ	0	0	0	0	0	0
49 VAR	0	0	0	0	0	0
49 MUJ	0	0	0	0	0	0
51 VAR	0	5	0	10	5	4
51 MUJ	1	11	0	3	2	1
52 VAR	1	0	0	0	1	0
52 MUJ	1	0	0	1	0	0
53 VAR	0	2	0	13	8	4
53 MUJ	0	6	0	4	1	1
54 VAR	0	2	0	8	3	6
54 MUJ	0	1	0	3	1	0
55 VAR	1	8	0	27	19	27
55 MUJ	1	58	0	21	3	2
56 VAR	0	6	0	18	13	6
56 MUJ	0	6	0	5	1	0
57 VAR	0	4	0	30	31	34
57 MUJ	0	3	0	12	5	17
59 VAR	0	0	0	0	0	0
59 MUJ	0	0	0	0	0	0
61 VAR	0	0	0	2	3	0
61 MUJ	0	1	0	0	0	0
62 VAR	0	7	0	6	18	14
62 MUJ	0	12	0	7	3	0
63 VAR	0	1	0	2	8	3
63 MUJ	0	6	0	1	1	0
64 VAR	1	5	0	31	55	52
64 MUJ	2	37	0	25	1	4
65 VAR	0	2	0	24	19	5
65 MUJ	0	7	0	13	3	1
66 VAR	0	1	0	7	6	7
66 MUJ	0	1	0	2	1	1
69 VAR	0	0	0	0	0	0
69 MUJ	0	0	0	0	0	0
91 VAR	0	0	0	2	5	0
91 MUJ	1	0	0	0	0	0
92 VAR	0	0	0	0	0	0
92 MUJ	0	0	0	0	0	0
93 VAR	0	0	0	0	0	0
93 MUJ	0	0	0	0	0	0
94 VAR	0	0	0	0	0	0
94 MUJ	0	0	0	0	0	0
95 VAR	0	0	0	0	1	0
95 MUJ	0	0	0	0	0	0
99 VAR	0	0	0	0	0	0
99 MUJ	0	0	0	0	0	0
TOTAL V	3	53	0	236	248	198
TOTAL M	6	194	1	123	34	29
TOTAL	9	247	1	359	282	227
%	0,04%	1,17%	0,00%	1,71%	1,34%	1,08%

LUGAR:	80	81	82	83	84	85
PARTE:						
10 VAR	0	3	1	1	0	7
10 MUJ	0	0	0	1	0	3
11 VAR	2	4	16	7	0	116
11 MUJ	0	0	2	2	0	62
12 VAR	0	0	0	0	0	2
12 MUJ	0	0	0	0	0	0
13 VAR	1	1	10	1	1	33
13 MUJ	0	0	2	0	0	9
14 VAR	0	6	2	3	0	17
14 MUJ	0	2	1	0	0	6
15 VAR	0	0	0	0	0	1
15 MUJ	0	0	0	1	0	0
16 VAR	1	0	2	2	0	7
16 MUJ	0	0	0	5	0	6
17 VAR	0	1	0	2	0	1
17 MUJ	0	0	0	1	2	1
18 VAR	4	5	6	12	2	46
18 MUJ	1	1	5	3	1	21
21 VAR	0	0	0	0	0	2
21 MUJ	0	0	1	0	1	0
22 VAR	0	0	2	0	0	1
22 MUJ	0	0	2	0	0	1
23 VAR	0	0	0	0	0	0
23 MUJ	0	0	0	0	0	0
31 VAR	0	0	0	0	1	8
31 MUJ	0	0	0	0	0	6
32 VAR	1	4	12	3	1	26
32 MUJ	0	0	0	0	0	4
33 VAR	0	1	0	1	0	12
33 MUJ	1	0	0	0	0	5
34 VAR	0	0	0	0	0	1
34 MUJ	0	0	0	0	0	0
35 VAR	0	0	0	0	0	0
35 MUJ	0	0	0	0	0	0
36 VAR	0	0	0	0	0	0
36 MUJ	0	0	0	0	0	0
39 VAR	0	0	0	0	0	1
39 MUJ	0	0	0	0	0	0
41 VAR	0	0	1	0	0	1
41 MUJ	0	1	1	0	0	2
42 VAR	0	0	0	0	0	7
42 MUJ	0	0	0	0	0	5
43 VAR	1	1	2	1	0	9
43 MUJ	1	1	2	0	1	2
44 VAR	0	0	3	0	0	5
44 MUJ	1	2	5	1	0	7



LUGAR:	80	81	82	83	84	85
PARTE:						
45 VAR	0	0	0	1	0	0
45 MUJ	2	0	0	0	0	0
46 VAR	0	0	0	0	1	0
46 MUJ	0	0	0	0	0	0
49 VAR	0	0	0	0	0	0
49 MUJ	0	0	0	0	0	0
51 VAR	0	0	7	2	0	24
51 MUJ	0	0	2	0	1	8
52 VAR	0	0	3	1	0	14
52 MUJ	0	0	6	0	1	12
53 VAR	2	3	7	3	2	61
53 MUJ	2	3	3	0	1	31
54 VAR	0	4	2	4	1	59
54 MUJ	1	0	0	1	1	22
55 VAR	3	1	30	9	0	78
55 MUJ	5	5	10	4	1	56
56 VAR	2	0	19	5	0	46
56 MUJ	1	0	2	2	1	10
57 VAR	1	5	9	7	1	70
57 MUJ	1	1	3	1	1	22
59 VAR	0	0	0	0	0	0
59 MUJ	0	0	0	0	0	0
61 VAR	1	2	3	1	1	21
61 MUJ	0	0	1	0	0	11
62 VAR	2	2	8	5	0	95
62 MUJ	0	0	3	1	0	48
63 VAR	1	1	3	4	0	33
63 MUJ	2	0	0	0	0	30
64 VAR	0	2	25	15	2	166
64 MUJ	3	0	18	2	2	103
65 VAR	1	2	7	11	0	133
65 MUJ	0	0	3	5	3	50
66 VAR	1	1	3	3	0	32
66 MUJ	0	0	1	1	0	18
69 VAR	0	0	0	0	0	0
69 MUJ	0	0	0	0	0	0
91 VAR	0	0	1	2	0	24
91 MUJ	0	1	0	0	0	12
92 VAR	0	0	0	0	0	2
92 MUJ	0	0	0	0	0	0
93 VAR	0	0	0	0	0	0
93 MUJ	0	0	0	0	0	0
94 VAR	0	0	0	0	0	0
94 MUJ	0	0	0	0	0	0
95 VAR	0	0	0	0	0	11
95 MUJ	1	0	2	0	0	4
99 VAR	0	0	1	0	0	2
99 MUJ	0	0	0	0	0	0
TOTAL V	24	49	185	106	13	1174
TOTAL M	22	17	75	31	17	577
TOTAL	46	66	260	137	30	1751
%	0,22%	0,31%	1,24%	0,65%	0,14%	8,32%

LUGAR:	86	98	99	TOTAL	%
PARTE:					
10 VAR	0	0	0	217	1,03%
10 MUJ	0	1	0	109	0,52%
11 VAR	8	3	0	1038	4,93%
11 MUJ	1	2	0	519	2,47%
12 VAR	8	0	0	97	0,46%
12 MUJ	2	0	0	58	0,28%
13 VAR	2	0	0	433	2,06%
13 MUJ	0	1	0	246	1,17%
14 VAR	6	0	0	212	1,01%
14 MUJ	1	0	0	140	0,67%
15 VAR	0	0	0	19	0,09%
15 MUJ	0	0	0	16	0,08%
16 VAR	1	0	0	145	0,69%
16 MUJ	0	0	0	92	0,44%
17 VAR	2	0	0	132	0,63%
17 MUJ	0	0	0	86	0,41%
18 VAR	8	2	0	985	4,68%
18 MUJ	2	3	0	549	2,61%
21 VAR	6	0	0	66	0,31%
21 MUJ	1	0	0	73	0,35%
22 VAR	0	0	0	115	0,55%
22 MUJ	0	0	0	165	0,78%
23 VAR	0	0	0	2	0,01%
23 MUJ	0	0	0	3	0,01%
31 VAR	0	0	0	44	0,21%
31 MUJ	0	1	0	27	0,13%
32 VAR	4	3	0	308	1,46%
32 MUJ	1	1	0	269	1,28%
33 VAR	1	1	0	91	0,43%
33 MUJ	2	0	0	52	0,25%
34 VAR	0	1	0	10	0,05%
34 MUJ	0	0	0	6	0,03%
35 VAR	0	0	0	0	0,00%
35 MUJ	0	0	0	0	0,00%
36 VAR	1	0	0	4	0,02%
36 MUJ	0	0	0	0	0,00%
39 VAR	0	0	0	12	0,06%
39 MUJ	0	0	0	9	0,04%
41 VAR	1	0	0	79	0,38%
41 MUJ	1	0	0	67	0,32%
42 VAR	0	0	0	33	0,16%
42 MUJ	0	0	0	42	0,20%
43 VAR	2	1	0	105	0,50%
43 MUJ	0	0	0	135	0,64%
44 VAR	1	0	0	110	0,52%
44 MUJ	0	0	1	319	1,52%

LUGAR:	86	98	99	TOTAL	%
PARTE:					
45 VAR	0	0	0	38	0,18%
45 MUJ	0	0	1	49	0,23%
46 VAR	0	0	0	11	0,05%
46 MUJ	0	0	0	11	0,05%
49 VAR	0	0	0	1	0,00%
49 MUJ	0	0	0	0	0,00%
51 VAR	6	1	0	231	1,10%
51 MUJ	1	3	0	267	1,27%
52 VAR	2	0	0	95	0,45%
52 MUJ	0	0	0	129	0,61%
53 VAR	2	1	1	358	1,70%
53 MUJ	2	1	0	289	1,37%
54 VAR	1	2	0	433	2,06%
54 MUJ	0	0	0	334	1,59%
55 VAR	5	3	1	688	3,27%
55 MUJ	4	9	0	875	4,16%
56 VAR	8	3	1	712	3,38%
56 MUJ	0	1	0	431	2,05%
57 VAR	27	3	0	1382	6,57%
57 MUJ	2	4	0	939	4,46%
59 VAR	0	0	0	0	0,00%
59 MUJ	0	0	0	1	0,00%
61 VAR	3	4	0	151	0,72%
61 MUJ	2	0	0	95	0,45%
62 VAR	3	8	0	513	2,44%
62 MUJ	3	8	0	432	2,05%
63 VAR	9	0	1	283	1,34%
63 MUJ	2	0	0	302	1,44%
64 VAR	3	11	0	1111	5,28%
64 MUJ	4	5	0	1225	5,82%
65 VAR	14	1	1	754	3,58%
65 MUJ	10	1	0	631	3,00%
66 VAR	5	1	1	224	1,06%
66 MUJ	0	0	0	151	0,72%
69 VAR	0	0	0	1	0,00%
69 MUJ	0	0	0	0	0,00%
91 VAR	2	0	0	184	0,87%
91 MUJ	0	1	0	153	0,73%
92 VAR	0	0	0	4	0,02%
92 MUJ	0	0	0	0	0,00%
93 VAR	0	0	0	1	0,00%
93 MUJ	0	0	0	0	0,00%
94 VAR	0	0	0	0	0,00%
94 MUJ	0	0	0	0	0,00%
95 VAR	7	0	0	163	0,77%
95 MUJ	3	0	0	142	0,67%
99 VAR	0	0	1	6	0,03%
99 MUJ	0	0	0	5	0,02%
TOTAL V	148	49	7	11601	55,13%
TOTAL M	44	42	2	9443	44,87%
TOTAL	192	91	9	21044	100,00%
%	0,91%	0,43%	0,04%	100,00%	



TABLA 8.11.B

ACCIDENTADOS POR LUGAR Y PARTE						
	SEPTIEMBRE 87 - AGOSTO 88					
LUGAR:	10	11	12	13	14	15
PARTE:						
10 VAR	0	13	29	4	39	0
10 MUJ	1	12	27	1	38	0
11 VAR	0	53	108	28	167	1
11 MUJ	1	49	133	20	120	5
12 VAR	1	4	13	5	36	0
12 MUJ	3	2	7	7	37	0
13 VAR	2	0	28	10	67	0
13 MUJ	3	1	68	25	65	0
14 VAR	1	6	16	6	64	0
14 MUJ	0	8	32	3	55	1
15 VAR	0	0	1	0	0	0
15 MUJ	0	0	1	0	0	0
16 VAR	0	9	13	1	22	0
16 MUJ	0	2	14	2	19	0
17 VAR	0	3	41	2	18	0
17 MUJ	1	2	50	1	31	0
18 VAR	2	39	144	21	278	1
18 MUJ	0	25	199	15	158	2
21 VAR	1	1	9	0	5	0
21 MUJ	0	3	41	1	13	0
22 VAR	1	0	91	0	29	0
22 MUJ	0	0	171	1	16	0
23 VAR	0	0	0	0	0	0
23 MUJ	0	0	0	0	0	1
31 VAR	0	1	1	3	2	0
31 MUJ	0	4	4	2	4	0
32 VAR	0	18	15	47	37	2
32 MUJ	0	15	57	138	36	1
33 VAR	0	9	4	2	4	0
33 MUJ	0	2	4	1	12	0
34 VAR	0	0	3	0	0	0
34 MUJ	0	0	0	0	0	0
35 VAR	0	0	0	0	0	0
35 MUJ	0	0	0	0	0	0
36 VAR	0	0	0	0	0	0
36 MUJ	0	0	1	0	0	0
39 VAR	0	2	2	1	3	0
39 MUJ	0	2	6	4	7	0
41 VAR	0	0	4	0	11	0
41 MUJ	0	0	8	1	2	0
42 VAR	0	3	1	0	4	0
42 MUJ	0	4	9	1	1	0
43 VAR	0	7	2	2	7	0
43 MUJ	0	12	14	3	9	0
44 VAR	0	2	8	14	34	1
44 MUJ	0	18	118	30	97	8

LUGAR:	10	11	12	13	14	15
PARTE:						
45 VAR	0	0	2	5	6	0
45 MUJ	1	1	10	25	20	0
46 VAR	0	0	0	0	1	0
46 MUJ	0	1	0	0	1	0
49 VAR	0	0	0	0	0	0
49 MUJ	0	0	0	0	0	0
51 VAR	0	10	8	14	18	1
51 MUJ	1	20	146	29	67	0
52 VAR	0	0	8	3	11	0
52 MUJ	1	6	17	2	17	3
53 VAR	0	15	6	2	30	0
53 MUJ	0	7	41	8	26	5
54 VAR	4	9	49	4	59	1
54 MUJ	3	4	87	1	62	0
55 VAR	2	8	24	13	71	2
55 MUJ	0	34	339	25	104	7
56 VAR	3	13	96	10	64	0
56 MUJ	0	2	269	10	67	2
57 VAR	9	9	330	15	263	4
57 MUJ	1	5	666	23	241	7
59 VAR	0	0	0	0	0	0
59 MUJ	0	0	1	0	0	0
61 VAR	0	0	12	3	13	0
61 MUJ	0	1	32	2	8	0
62 VAR	2	22	16	2	25	1
62 MUJ	0	24	58	11	37	1
63 VAR	1	7	11	2	18	0
63 MUJ	0	17	39	17	43	2
64 VAR	1	85	11	6	22	4
64 MUJ	2	177	110	16	50	2
65 VAR	0	35	27	11	38	3
65 MUJ	0	51	66	6	95	0
66 VAR	0	5	18	3	31	0
66 MUJ	0	4	22	7	103	0
69 VAR	0	0	0	0	0	0
69 MUJ	0	0	0	0	0	0
91 VAR	0	5	27	5	24	0
91 MUJ	0	14	33	5	23	3
92 VAR	0	0	0	0	0	0
92 MUJ	0	0	0	0	0	0
93 VAR	0	0	0	0	1	0
93 MUJ	0	0	0	2	4	0
94 VAR	0	0	0	0	0	0
94 MUJ	0	0	0	1	0	0
95 VAR	3	0	79	8	70	0
95 MUJ	1	0	61	5	90	0
99 VAR	0	0	0	0	0	0
99 MUJ	1	0	0	0	0	0
TOTAL V	33	393	1257	252	1592	21
TOTAL M	20	529	2961	451	1778	50
TOTAL	53	922	4218	703	3370	71
%	0,22%	3,82%	17,46%	2,91%	13,95%	0,29%

LUGAR:	20	21	22	23	24	25
PARTE:						
10 VAR	1	2	1	4	0	1
10 MUJ	1	4	1	0	1	0
11 VAR	1	50	27	9	10	1
11 MUJ	3	20	6	2	12	0
12 VAR	0	2	4	0	0	0
12 MUJ	0	0	0	0	0	0
13 VAR	0	19	19	5	0	0
13 MUJ	0	5	1	3	0	0
14 VAR	0	9	0	1	2	0
14 MUJ	0	2	2	1	2	0
15 VAR	0	0	0	0	0	0
15 MUJ	0	0	0	0	0	0
16 VAR	2	4	0	0	0	0
16 MUJ	0	0	0	2	0	0
17 VAR	0	0	1	0	1	0
17 MUJ	0	0	0	0	0	0
18 VAR	0	15	25	7	2	2
18 MUJ	0	14	3	7	6	0
21 VAR	0	0	1	0	1	0
21 MUJ	0	0	0	0	0	0
22 VAR	0	0	0	0	0	0
22 MUJ	0	0	0	0	0	0
23 VAR	0	0	0	0	0	0
23 MUJ	0	0	0	0	0	0
31 VAR	0	3	2	2	0	0
31 MUJ	0	1	0	0	0	0
32 VAR	0	15	19	7	9	0
32 MUJ	0	2	2	3	10	1
33 VAR	0	6	1	2	1	0
33 MUJ	0	2	1	1	0	0
34 VAR	0	0	0	0	0	0
34 MUJ	0	0	0	0	0	0
35 VAR	0	0	0	0	0	0
35 MUJ	0	0	0	0	0	0
36 VAR	0	1	0	0	0	0
36 MUJ	0	0	0	0	0	0
39 VAR	0	2	1	1	1	0
39 MUJ	0	0	0	1	1	0
41 VAR	0	1	0	1	0	0
41 MUJ	0	0	0	1	0	0
42 VAR	0	1	1	1	0	0
42 MUJ	0	0	1	2	2	0
43 VAR	0	7	6	0	0	0
43 MUJ	0	3	2	2	0	1
44 VAR	0	9	4	2	3	0
44 MUJ	0	8	1	5	9	0



LUGAR:	20	21	22	23	24	25
PARTE:						
45 VAR	0	0	0	0	0	0
45 MUJ	0	0	0	0	0	0
46 VAR	0	2	3	1	0	0
46 MUJ	0	0	0	0	0	0
49 VAR	0	0	0	0	0	0
49 MUJ	0	0	0	0	0	0
51 VAR	0	10	16	3	2	1
51 MUJ	0	8	4	5	6	0
52 VAR	1	2	2	0	0	0
52 MUJ	0	2	2	0	4	0
53 VAR	0	8	5	5	2	0
53 MUJ	0	8	3	3	3	0
54 VAR	0	26	12	9	4	1
54 MUJ	0	6	0	7	2	0
55 VAR	0	52	16	10	21	1
55 MUJ	0	32	3	14	30	0
56 VAR	1	37	20	11	1	0
56 MUJ	0	5	2	4	1	0
57 VAR	2	119	95	16	4	2
57 MUJ	0	17	10	10	0	0
59 VAR	0	0	0	0	0	0
59 MUJ	0	1	0	0	0	0
61 VAR	0	6	4	0	0	0
61 MUJ	1	2	0	2	0	0
62 VAR	0	16	10	2	10	2
62 MUJ	0	11	7	6	9	0
63 VAR	1	34	8	3	0	0
63 MUJ	1	10	9	5	2	0
64 VAR	0	95	12	11	125	0
64 MUJ	2	29	4	5	169	0
65 VAR	3	59	15	11	4	0
65 MUJ	0	13	10	4	7	0
66 VAR	0	13	10	4	1	0
66 MUJ	0	4	0	1	1	0
69 VAR	0	0	0	0	2	0
69 MUJ	0	0	0	0	1	0
91 VAR	0	2	1	4	0	0
91 MUJ	0	3	4	1	1	1
92 VAR	0	0	0	0	0	0
92 MUJ	0	0	0	0	0	0
93 VAR	0	0	0	0	0	0
93 MUJ	0	0	0	0	0	0
94 VAR	0	0	0	0	0	0
94 MUJ	0	0	0	0	0	0
95 VAR	0	0	2	0	0	0
95 MUJ	0	0	2	0	0	0
99 VAR	0	0	0	0	0	0
99 MUJ	0	0	0	0	0	0
TOTAL V	12	627	343	132	206	11
TOTAL M	8	212	80	97	279	3
TOTAL	20	839	423	229	485	14
%	0,08%	3,47%	1,75%	0,95%	2,01%	0,06%

LUGAR:	30	40	41	42	48	50
PARTE:						
10 VAR	83	0	0	0	0	0
10 MUJ	37	0	0	0	0	0
11 VAR	317	0	4	0	0	0
11 MUJ	136	0	2	2	0	0
12 VAR	22	0	0	0	0	0
12 MUJ	8	0	0	0	0	0
13 VAR	90	0	6	2	1	0
13 MUJ	64	0	2	0	0	0
14 VAR	68	0	0	0	0	0
14 MUJ	37	0	0	0	0	0
15 VAR	1	0	0	0	0	0
15 MUJ	0	0	0	0	0	0
16 VAR	70	0	1	0	0	0
16 MUJ	54	0	0	0	0	0
17 VAR	45	0	0	0	0	0
17 MUJ	35	0	0	0	0	0
18 VAR	420	0	2	1	0	0
18 MUJ	212	0	4	0	0	0
21 VAR	16	0	0	0	1	0
21 MUJ	8	0	0	0	0	0
22 VAR	5	0	0	0	0	0
22 MUJ	7	0	0	0	0	0
23 VAR	0	0	0	0	0	0
23 MUJ	0	0	0	0	0	0
31 VAR	9	0	2	0	0	0
31 MUJ	6	0	0	0	0	0
32 VAR	64	2	2	0	0	0
32 MUJ	38	0	0	0	0	0
33 VAR	13	0	1	0	0	0
33 MUJ	10	0	1	0	0	0
34 VAR	0	0	0	0	0	0
34 MUJ	0	0	0	0	0	0
35 VAR	1	0	0	0	0	0
35 MUJ	0	0	0	0	0	0
36 VAR	0	0	0	0	0	0
36 MUJ	0	0	0	0	0	0
39 VAR	5	0	0	0	0	0
39 MUJ	1	0	0	0	0	0
41 VAR	3	0	0	0	0	0
41 MUJ	2	0	0	0	0	0
42 VAR	21	0	1	0	0	0
42 MUJ	18	0	0	0	0	0
43 VAR	34	0	1	0	0	0
43 MUJ	34	0	0	0	0	0
44 VAR	26	0	4	0	0	0
44 MUJ	65	0	1	0	0	0

LUGAR:	30	40	41	42	48	50
PARTE:						
45 VAR	13	0	0	0	0	0
45 MUJ	14	0	0	0	0	0
46 VAR	0	0	0	0	0	0
46 MUJ	0	0	0	0	0	0
49 VAR	0	0	0	0	0	0
49 MUJ	0	0	0	0	0	0
51 VAR	46	0	4	0	1	0
51 MUJ	65	0	1	0	0	0
52 VAR	30	0	1	0	0	0
52 MUJ	25	0	0	0	0	0
53 VAR	111	0	1	0	2	0
53 MUJ	86	0	1	0	0	0
54 VAR	174	0	1	0	0	0
54 MUJ	163	0	1	0	0	0
55 VAR	143	0	5	0	3	0
55 MUJ	222	0	4	0	0	0
56 VAR	182	0	7	1	3	0
56 MUJ	73	0	0	0	0	0
57 VAR	266	0	7	0	0	0
57 MUJ	88	0	1	0	0	0
59 VAR	0	0	0	0	0	0
59 MUJ	0	0	0	0	0	0
61 VAR	41	0	2	0	2	0
61 MUJ	21	0	1	0	0	0
62 VAR	178	0	4	2	0	0
62 MUJ	175	0	0	0	0	0
63 VAR	140	0	8	2	0	0
63 MUJ	96	0	4	0	0	0
64 VAR	376	0	0	2	0	0
64 MUJ	710	0	1	2	0	0
65 VAR	221	0	1	2	2	0
65 MUJ	250	0	3	1	1	0
66 VAR	30	0	0	2	0	0
66 MUJ	31	0	1	2	0	0
69 VAR	0	0	0	0	0	0
69 MUJ	4	0	0	0	0	0
91 VAR	95	0	1	0	0	0
91 MUJ	69	0	1	0	0	0
92 VAR	0	0	0	0	0	0
92 MUJ	0	0	0	0	0	0
93 VAR	0	0	0	0	0	0
93 MUJ	0	0	0	0	0	0
94 VAR	0	0	0	0	0	0
94 MUJ	0	0	0	0	0	0
95 VAR	20	0	0	0	0	0
95 MUJ	11	0	0	0	0	0
99 VAR	0	0	0	0	0	0
99 MUJ	0	0	0	0	0	0
TOTAL V	3379	2	66	14	15	0
TOTAL M	2875	0	29	7	1	0
TOTAL	6254	2	95	21	16	0
%	25,89%	0,01%	0,39%	0,09%	0,07%	0,00%



LUGAR:	51	52	58	60	61	62
PARTE:						
10 VAR	2	44	0	0	0	0
10 MUJ	4	23	0	0	3	0
11 VAR	15	92	0	0	4	4
11 MUJ	5	59	0	0	4	1
12 VAR	0	4	0	0	0	0
12 MUJ	3	1	0	0	0	0
13 VAR	15	18	0	0	0	0
13 MUJ	2	6	0	0	0	0
14 VAR	8	23	0	0	0	0
14 MUJ	3	8	0	0	0	0
15 VAR	0	2	0	0	0	0
15 MUJ	0	1	0	0	0	0
16 VAR	2	12	0	0	0	0
16 MUJ	0	4	0	0	0	0
17 VAR	3	3	0	0	0	0
17 MUJ	1	4	0	0	0	0
18 VAR	8	71	0	0	1	1
18 MUJ	2	29	0	0	5	0
21 VAR	0	8	0	0	0	0
21 MUJ	1	10	0	0	0	0
22 VAR	1	0	0	0	0	0
22 MUJ	0	0	0	0	0	0
23 VAR	0	0	0	0	0	0
23 MUJ	0	0	0	0	0	0
31 VAR	1	3	0	0	0	0
31 MUJ	0	3	0	0	0	0
32 VAR	1	14	0	0	0	0
32 MUJ	0	7	0	0	3	0
33 VAR	2	10	0	0	0	0
33 MUJ	1	5	0	0	0	0
34 VAR	0	0	0	0	0	0
34 MUJ	0	0	0	0	0	0
35 VAR	0	0	0	0	0	0
35 MUJ	0	0	0	0	0	0
36 VAR	0	0	0	0	0	0
36 MUJ	0	0	0	0	0	0
39 VAR	0	0	0	0	0	0
39 MUJ	0	0	0	0	0	0
41 VAR	0	0	0	0	0	0
41 MUJ	0	0	0	0	0	0
42 VAR	0	4	0	0	0	0
42 MUJ	2	0	0	0	1	0
43 VAR	0	8	0	0	0	1
43 MUJ	0	6	0	0	0	0
44 VAR	0	11	0	0	0	0
44 MUJ	0	7	0	0	1	1

LUGAR:	51	52	58	60	61	62
PARTE:						
45 VAR	0	3	0	0	0	0
45 MUJ	0	3	0	0	0	0
46 VAR	0	0	0	0	0	0
46 MUJ	0	0	0	0	0	0
49 VAR	0	0	0	0	0	0
49 MUJ	0	0	0	0	0	0
51 VAR	1	9	0	0	1	1
51 MUJ	1	9	0	0	4	1
52 VAR	0	4	0	0	0	0
52 MUJ	0	5	0	0	0	1
53 VAR	4	75	0	0	0	0
53 MUJ	6	56	0	0	5	0
54 VAR	8	86	0	0	2	0
54 MUJ	2	32	0	0	1	1
55 VAR	18	107	0	0	4	1
55 MUJ	8	79	0	0	21	1
56 VAR	6	63	0	0	2	0
56 MUJ	1	35	0	0	2	1
57 VAR	19	167	0	0	0	1
57 MUJ	8	92	0	0	0	2
59 VAR	0	0	0	0	0	0
59 MUJ	0	0	0	0	0	0
61 VAR	1	7	0	0	0	0
61 MUJ	2	0	0	0	0	0
62 VAR	11	65	0	0	0	0
62 MUJ	4	31	0	0	2	0
63 VAR	5	13	0	0	3	1
63 MUJ	0	4	0	0	6	1
64 VAR	22	135	1	0	8	1
64 MUJ	26	158	1	1	51	4
65 VAR	10	85	0	0	1	0
65 MUJ	17	84	0	0	3	2
66 VAR	1	35	0	0	0	2
66 MUJ	0	7	0	0	0	0
69 VAR	0	0	0	0	0	0
69 MUJ	0	0	0	0	0	0
91 VAR	3	9	0	0	0	0
91 MUJ	0	4	0	0	1	0
92 VAR	0	0	0	0	0	0
92 MUJ	0	0	0	0	0	0
93 VAR	0	0	0	0	0	0
93 MUJ	0	0	0	0	0	0
94 VAR	0	0	0	0	0	0
94 MUJ	0	0	0	0	0	0
95 VAR	0	2	0	0	0	0
95 MUJ	0	0	0	0	0	0
99 VAR	0	0	0	0	0	0
99 MUJ	0	0	0	0	0	0
TOTAL V	167	1192	1	0	26	13
TOTAL M	99	772	1	1	113	16
TOTAL	266	1964	2	1	139	29
%	1,10%	8,13%	0,01%	0,00%	0,58%	0,12%

LUGAR:	63	68	70	71	72	78
PARTE:						
10 VAR	0	0	0	2	6	1
10 MUJ	0	0	0	1	1	0
11 VAR	0	2	0	10	27	8
11 MUJ	0	7	0	7	3	0
12 VAR	0	0	0	1	0	0
12 MUJ	0	0	0	1	0	0
13 VAR	0	2	0	3	9	1
13 MUJ	0	2	0	0	0	0
14 VAR	0	0	0	8	11	1
14 MUJ	0	1	0	4	1	0
15 VAR	0	0	0	0	0	0
15 MUJ	0	0	0	0	0	0
16 VAR	0	0	0	0	6	0
16 MUJ	0	0	0	2	2	0
17 VAR	0	1	0	1	2	0
17 MUJ	0	0	0	0	0	0
18 VAR	0	3	0	7	14	0
18 MUJ	0	1	0	3	4	0
21 VAR	0	0	0	6	2	0
21 MUJ	0	0	0	7	1	0
22 VAR	0	0	0	0	0	0
22 MUJ	0	1	0	0	0	0
23 VAR	0	0	0	0	0	0
23 MUJ	0	0	0	0	0	0
31 VAR	0	0	0	1	0	0
31 MUJ	0	0	0	1	1	0
32 VAR	1	0	0	5	10	0
32 MUJ	0	6	0	2	0	0
33 VAR	0	1	0	5	2	0
33 MUJ	0	1	0	0	0	0
34 VAR	0	0	0	0	0	0
34 MUJ	0	0	0	0	0	0
35 VAR	0	0	0	0	0	0
35 MUJ	0	0	0	0	0	0
36 VAR	0	0	0	1	0	0
36 MUJ	0	0	0	0	0	0
39 VAR	0	0	0	0	0	0
39 MUJ	0	0	0	0	0	0
41 VAR	0	0	0	0	0	0
41 MUJ	0	0	0	0	0	0
42 VAR	0	0	0	0	0	0
42 MUJ	0	0	0	0	0	0
43 VAR	0	1	0	1	2	0
43 MUJ	0	2	0	0	0	0
44 VAR	0	2	0	0	2	0
44 MUJ	1	11	0	0	0	0



LUGAR:	63	68	70	71	72	78
PARTE:						
45 VAR	0	0	0	0	1	0
45 MUJ	0	0	0	0	0	0
46 VAR	0	0	0	1	0	0
46 MUJ	0	0	0	0	0	0
49 VAR	0	0	0	1	0	0
49 MUJ	0	0	0	0	0	0
51 VAR	0	0	0	13	10	1
51 MUJ	1	6	0	7	0	0
52 VAR	0	0	0	0	1	0
52 MUJ	0	3	0	0	0	0
53 VAR	0	3	2	15	26	3
53 MUJ	0	5	0	12	5	0
54 VAR	0	1	0	4	17	0
54 MUJ	0	7	0	5	0	0
55 VAR	0	1	0	40	73	12
55 MUJ	0	37	0	34	9	3
56 VAR	0	1	2	22	17	2
56 MUJ	0	3	0	4	0	0
57 VAR	1	2	0	21	131	29
57 MUJ	0	4	0	16	50	11
59 VAR	0	0	0	0	0	0
59 MUJ	0	0	0	0	0	0
61 VAR	0	0	0	1	5	4
61 MUJ	0	1	0	0	0	0
62 VAR	0	1	0	15	48	13
62 MUJ	2	11	0	9	9	2
63 VAR	0	1	0	0	13	0
63 MUJ	0	1	0	0	1	0
64 VAR	0	3	0	24	215	19
64 MUJ	1	44	0	32	45	5
65 VAR	0	5	0	18	33	0
65 MUJ	1	3	0	11	1	0
66 VAR	0	0	0	10	14	0
66 MUJ	1	1	0	4	0	1
69 VAR	0	0	0	0	2	0
69 MUJ	0	0	0	0	0	0
91 VAR	0	0	0	1	2	0
91 MUJ	0	0	0	1	1	0
92 VAR	0	0	0	0	0	0
92 MUJ	0	0	0	0	0	0
93 VAR	0	0	0	0	0	0
93 MUJ	0	0	0	0	0	0
94 VAR	0	0	0	0	0	0
94 MUJ	0	0	0	0	0	0
95 VAR	0	1	0	0	0	0
95 MUJ	0	0	0	0	0	0
99 VAR	0	0	0	0	0	0
99 MUJ	0	0	0	0	0	0
TOTAL V	2	31	4	237	701	94
TOTAL M	7	158	0	163	134	22
TOTAL	9	189	4	400	835	116
%	0,04%	0,78%	0,02%	1,66%	3,46%	0,48%

LUGAR:	80	81	82	83	84	85
PARTE:						
10 VAR	0	1	0	0	0	1
10 MUJ	0	1	1	0	0	2
11 VAR	0	6	11	0	2	85
11 MUJ	0	4	5	1	0	60
12 VAR	0	2	0	0	0	4
12 MUJ	0	0	0	0	1	1
13 VAR	0	0	4	0	1	29
13 MUJ	0	0	16	0	1	11
14 VAR	0	0	2	0	0	13
14 MUJ	0	1	0	0	0	10
15 VAR	0	0	0	0	0	1
15 MUJ	0	0	0	0	0	0
16 VAR	0	0	2	0	0	5
16 MUJ	0	0	0	0	0	2
17 VAR	0	2	0	0	0	2
17 MUJ	0	0	0	0	0	0
18 VAR	0	5	2	0	2	50
18 MUJ	0	2	1	0	4	23
21 VAR	0	1	0	0	0	2
21 MUJ	0	0	0	0	0	4
22 VAR	0	0	4	0	0	1
22 MUJ	0	0	5	0	0	1
23 VAR	0	0	0	0	0	0
23 MUJ	0	0	0	0	0	0
31 VAR	0	0	0	0	0	3
31 MUJ	0	0	0	0	0	6
32 VAR	0	1	6	0	1	23
32 MUJ	0	0	2	0	0	20
33 VAR	0	0	0	0	0	14
33 MUJ	0	0	0	0	0	4
34 VAR	0	0	0	0	0	0
34 MUJ	0	0	0	0	0	0
35 VAR	0	0	0	0	0	0
35 MUJ	0	0	0	0	0	0
36 VAR	0	0	0	0	0	0
36 MUJ	0	0	0	0	0	1
39 VAR	0	0	0	0	0	6
39 MUJ	0	0	0	0	0	2
41 VAR	0	0	0	0	0	1
41 MUJ	0	0	0	0	0	3
42 VAR	0	0	0	0	0	7
42 MUJ	0	0	0	0	0	2
43 VAR	0	0	0	0	0	13
43 MUJ	0	0	0	0	0	2
44 VAR	0	0	1	0	0	11
44 MUJ	0	0	3	0	0	7

LUGAR:	80	81	82	83	84	85
PARTE:						
45 VAR	0	0	0	0	0	1
45 MUJ	0	0	0	0	0	3
46 VAR	0	0	0	0	0	0
46 MUJ	0	0	0	0	0	0
49 VAR	0	0	0	0	0	0
49 MUJ	0	0	0	0	0	0
51 VAR	0	0	3	0	1	24
51 MUJ	0	0	3	0	1	19
52 VAR	0	1	1	0	0	6
52 MUJ	0	0	1	0	0	6
53 VAR	1	2	7	0	0	45
53 MUJ	0	1	1	0	1	76
54 VAR	1	2	1	0	1	40
54 MUJ	0	0	3	0	0	26
55 VAR	1	0	47	0	2	119
55 MUJ	1	0	26	0	1	104
56 VAR	0	2	4	0	2	30
56 MUJ	0	1	5	0	1	18
57 VAR	0	3	26	2	5	57
57 MUJ	0	0	4	0	7	15
59 VAR	0	0	0	0	0	0
59 MUJ	0	0	0	0	0	0
61 VAR	1	0	2	0	0	17
61 MUJ	0	0	1	0	1	8
62 VAR	2	2	2	0	2	76
62 MUJ	0	2	1	0	0	63
63 VAR	0	1	5	0	4	39
63 MUJ	0	1	0	0	0	29
64 VAR	0	1	36	0	6	204
64 MUJ	0	2	33	1	7	95
65 VAR	0	2	6	0	1	81
65 MUJ	0	1	3	0	0	50
66 VAR	0	0	2	0	0	32
66 MUJ	0	0	0	0	0	14
69 VAR	0	0	0	0	0	3
69 MUJ	0	0	0	0	0	0
91 VAR	0	0	0	0	0	29
91 MUJ	0	0	0	0	1	22
92 VAR	0	0	0	0	0	0
92 MUJ	0	0	0	0	0	0
93 VAR	0	0	3	0	0	2
93 MUJ	0	0	0	0	0	0
94 VAR	0	0	0	0	0	0
94 MUJ	0	0	0	0	0	0
95 VAR	0	0	9	0	0	2
95 MUJ	0	0	2	0	0	4
99 VAR	0	0	0	0	0	0
99 MUJ	0	0	0	0	0	0
TOTAL V	6	34	186	2	30	1078
TOTAL M	1	16	116	2	26	713
TOTAL	7	50	302	4	56	1791
%	0,03%	0,21%	1,25%	0,02%	0,23%	7,41%



LUGAR:	86	98	99	TOTAL	%
PARTE:					
10 VAR	0	0	0	234	0,97%
10 MUJ	0	0	0	159	0,66%
11 VAR	6	3	0	1051	4,35%
11 MUJ	3	1	0	671	2,78%
12 VAR	7	0	0	105	0,43%
12 MUJ	0	0	0	71	0,29%
13 VAR	0	1	0	332	1,37%
13 MUJ	1	1	0	277	1,15%
14 VAR	4	0	0	243	1,01%
14 MUJ	0	2	0	173	0,72%
15 VAR	0	0	0	5	0,02%
15 MUJ	0	0	0	2	0,01%
16 VAR	0	0	0	149	0,62%
16 MUJ	0	0	0	103	0,43%
17 VAR	0	0	0	125	0,52%
17 MUJ	0	0	0	125	0,52%
18 VAR	2	0	0	1125	4,66%
18 MUJ	1	3	0	723	2,99%
21 VAR	3	0	0	57	0,24%
21 MUJ	1	1	0	91	0,38%
22 VAR	0	0	0	132	0,55%
22 MUJ	0	0	0	202	0,84%
23 VAR	0	0	0	0	0,00%
23 MUJ	0	0	0	1	0,00%
31 VAR	0	0	0	33	0,14%
31 MUJ	0	0	0	32	0,13%
32 VAR	13	0	0	312	1,29%
32 MUJ	0	0	0	343	1,42%
33 VAR	2	0	0	79	0,33%
33 MUJ	0	0	0	45	0,19%
34 VAR	2	0	0	5	0,02%
34 MUJ	0	0	0	0	0,00%
35 VAR	1	0	0	2	0,01%
35 MUJ	0	0	0	0	0,00%
36 VAR	0	0	0	2	0,01%
36 MUJ	0	0	0	2	0,01%
39 VAR	0	0	0	24	0,10%
39 MUJ	0	0	0	24	0,10%
41 VAR	0	0	0	21	0,09%
41 MUJ	0	0	0	17	0,07%
42 VAR	0	0	0	44	0,18%
42 MUJ	0	0	0	43	0,18%
43 VAR	2	0	0	94	0,39%
43 MUJ	0	1	0	91	0,38%
44 VAR	0	2	0	136	0,56%
44 MUJ	2	5	0	398	1,65%

LUGAR:	86	98	99	TOTAL	%
PARTE:					
45 VAR	0	0	0	31	0,13%
45 MUJ	1	0	0	78	0,32%
46 VAR	0	0	0	8	0,03%
46 MUJ	0	0	0	2	0,01%
49 VAR	0	0	0	1	0,00%
49 MUJ	0	0	0	0	0,00%
51 VAR	6	0	0	204	0,84%
51 MUJ	2	2	0	408	1,69%
52 VAR	0	0	0	71	0,29%
52 MUJ	0	0	0	95	0,39%
53 VAR	4	0	0	374	1,55%
53 MUJ	2	1	0	362	1,50%
54 VAR	1	0	0	517	2,14%
54 MUJ	2	0	0	415	1,72%
55 VAR	3	3	0	802	3,32%
55 MUJ	3	0	0	1141	4,72%
56 VAR	11	0	0	613	2,54%
56 MUJ	1	0	0	507	2,10%
57 VAR	21	1	0	1627	6,73%
57 MUJ	0	0	0	1278	5,29%
59 VAR	0	0	0	0	0,00%
59 MUJ	0	0	0	2	0,01%
61 VAR	2	1	0	124	0,51%
61 MUJ	5	0	0	88	0,36%
62 VAR	11	6	0	546	2,26%
62 MUJ	1	4	0	480	1,99%
63 VAR	2	0	0	322	1,33%
63 MUJ	8	2	0	298	1,23%
64 VAR	11	6	0	1442	5,97%
64 MUJ	3	6	0	1794	7,43%
65 VAR	14	1	0	689	2,85%
65 MUJ	7	2	0	692	2,86%
66 VAR	6	0	0	219	0,91%
66 MUJ	1	0	0	205	0,85%
69 VAR	0	0	0	7	0,03%
69 MUJ	0	0	0	5	0,02%
91 VAR	15	0	0	223	0,92%
91 MUJ	2	0	0	190	0,79%
92 VAR	0	0	0	0	0,00%
92 MUJ	0	0	0	0	0,00%
93 VAR	1	0	0	7	0,03%
93 MUJ	1	1	0	8	0,03%
94 VAR	0	0	0	0	0,00%
94 MUJ	0	0	0	1	0,00%
95 VAR	5	0	0	201	0,83%
95 MUJ	3	0	0	179	0,74%
99 VAR	0	0	0	0	0,00%
99 MUJ	0	0	0	1	0,00%
TOTAL V	155	24	0	12338	51,07%
TOTAL M	50	32	0	11822	48,93%
TOTAL	205	56	0	24160	100,00%
%	0,85%	0,23%	0,00%	100,00%	

TABLA 8.11.C

ACCIDENTADOS POR LUGAR Y PARTE						
SEPTIEMBRE 86 - AGOSTO 88						
LUGAR:	10	11	12	13	14	15
PARTE:						
10 VAR	0	25	52	6	68	2
10 MUJ	2	24	53	2	59	0
11 VAR	3	101	212	59	314	5
11 MUJ	2	91	213	44	220	9
12 VAR	1	4	22	15	68	0
12 MUJ	3	2	10	20	67	0
13 VAR	3	0	65	33	174	0
13 MUJ	3	1	121	58	130	1
14 VAR	2	10	42	9	119	0
14 MUJ	2	17	53	9	86	1
15 VAR	0	0	5	0	1	0
15 MUJ	0	0	4	0	3	0
16 VAR	0	21	24	4	28	1
16 MUJ	0	12	19	7	24	0
17 VAR	1	5	78	3	49	1
17 MUJ	2	3	73	2	58	0
18 VAR	5	79	296	47	504	7
18 MUJ	2	47	309	23	285	6
21 VAR	2	1	24	1	17	0
21 MUJ	0	3	74	2	26	0
22 VAR	1	0	185	3	41	0
22 MUJ	3	0	298	2	33	0
23 VAR	0	0	0	0	0	0
23 MUJ	0	0	1	0	2	1
31 VAR	0	4	2	8	8	0
31 MUJ	0	5	7	5	10	0
32 VAR	1	38	40	95	72	7
32 MUJ	0	27	101	223	91	4
33 VAR	0	11	10	10	18	2
33 MUJ	0	5	12	7	25	0
34 VAR	0	0	6	1	1	0
34 MUJ	0	0	0	1	1	0
35 VAR	0	0	0	0	0	0
35 MUJ	0	0	0	0	0	0
36 VAR	0	0	0	0	1	0
36 MUJ	0	0	1	0	0	0
39 VAR	0	2	3	3	5	0
39 MUJ	0	2	6	4	13	0
41 VAR	0	1	18	4	52	0
41 MUJ	0	0	21	3	43	0
42 VAR	0	6	1	1	7	0
42 MUJ	1	5	15	3	8	0
43 VAR	0	16	4	7	31	1
43 MUJ	0	26	44	16	37	1
44 VAR	0	9	15	25	55	1
44 MUJ	0	28	221	62	174	12



LUGAR:	10	11	12	13	14	15
PARTE:						
45 VAR	1	0	4	13	16	0
45 MUJ	2	1	13	42	27	0
46 VAR	0	1	1	1	4	0
46 MUJ	0	2	3	1	5	0
49 VAR	0	0	0	1	0	0
49 MUJ	0	0	0	0	0	0
51 VAR	1	19	19	22	43	4
51 MUJ	1	37	213	50	112	2
52 VAR	0	4	18	8	22	1
52 MUJ	1	12	48	15	32	3
53 VAR	0	20	21	12	50	0
53 MUJ	1	16	86	23	63	7
54 VAR	6	14	91	12	130	1
54 MUJ	6	8	154	5	151	1
55 VAR	2	25	44	26	125	3
55 MUJ	0	65	533	62	179	11
56 VAR	3	27	230	19	152	3
56 MUJ	1	12	458	17	141	3
57 VAR	16	18	576	37	524	12
57 MUJ	2	10	1124	46	408	11
59 VAR	0	0	0	0	0	0
59 MUJ	0	0	1	0	1	0
61 VAR	0	1	32	9	25	0
61 MUJ	0	5	67	5	19	0
62 VAR	2	45	36	9	57	2
62 MUJ	0	44	122	24	72	1
63 VAR	1	17	30	5	38	2
63 MUJ	2	34	94	31	83	3
64 VAR	1	161	29	16	48	6
64 MUJ	4	280	190	31	106	8
65 VAR	1	81	61	18	111	4
65 MUJ	1	101	153	11	185	7
66 VAR	0	12	34	9	79	1
66 MUJ	1	8	45	9	173	2
69 VAR	0	0	0	0	1	0
69 MUJ	0	0	0	0	0	0
91 VAR	0	13	42	15	41	0
91 MUJ	1	37	53	11	41	4
92 VAR	0	0	0	0	0	0
92 MUJ	0	0	0	0	0	0
93 VAR	0	0	0	0	2	0
93 MUJ	0	0	0	2	4	0
94 VAR	0	0	0	0	0	0
94 MUJ	0	0	0	1	0	0
95 VAR	9	0	129	19	135	0
95 MUJ	5	0	105	15	159	0
99 VAR	0	0	1	0	1	0
99 MUJ	1	0	0	0	4	0
TOTAL V	62	791	2502	585	3237	66
TOTAL M	49	970	5118	894	3360	98
TOTAL	111	1761	7620	1479	6597	164
%	0,25%	3,90%	16,86%	3,27%	14,59%	0,36%

LUGAR:	20	21	22	23	24	25
PARTE:						
10 VAR	1	5	3	13	1	4
10 MUJ	1	4	1	2	2	3
11 VAR	1	108	48	25	23	11
11 MUJ	3	33	8	5	24	8
12 VAR	1	9	4	1	0	2
12 MUJ	0	0	1	2	1	0
13 VAR	0	39	54	10	0	4
13 MUJ	0	11	1	5	0	4
14 VAR	0	11	2	1	6	1
14 MUJ	0	3	4	2	3	0
15 VAR	0	0	0	0	0	0
15 MUJ	0	0	1	0	0	0
16 VAR	2	5	2	1	4	7
16 MUJ	0	0	1	2	0	1
17 VAR	0	0	1	1	1	3
17 MUJ	0	1	0	0	0	3
18 VAR	1	34	30	22	7	16
18 MUJ	0	21	5	16	9	6
21 VAR	0	1	5	1	1	0
21 MUJ	0	2	1	0	0	1
22 VAR	0	0	0	0	0	0
22 MUJ	0	0	0	0	0	1
23 VAR	0	0	2	0	0	0
23 MUJ	0	0	0	0	0	0
31 VAR	0	4	5	4	0	0
31 MUJ	0	1	0	0	1	0
32 VAR	0	23	35	13	15	2
32 MUJ	0	3	4	7	18	3
33 VAR	0	11	3	4	2	1
33 MUJ	0	3	1	1	0	1
34 VAR	0	0	1	0	0	0
34 MUJ	0	0	0	0	0	0
35 VAR	0	0	0	0	0	0
35 MUJ	0	0	0	0	0	0
36 VAR	0	1	1	0	0	0
36 MUJ	0	0	0	0	0	0
39 VAR	0	2	1	1	1	0
39 MUJ	0	0	0	1	1	0
41 VAR	0	3	0	1	0	0
41 MUJ	0	1	0	1	0	0
42 VAR	0	1	2	2	0	2
42 MUJ	0	0	1	3	4	0
43 VAR	0	9	9	2	4	1
43 MUJ	0	9	3	5	6	1
44 VAR	1	15	9	4	4	0
44 MUJ	0	19	2	6	12	1

LOGAR:	20	21	22	23	24	25
PARTE:						
45 VAR	0	0	0	1	0	0
45 MUJ	0	0	0	0	0	1
46 VAR	0	2	4	1	0	0
46 MUJ	0	1	1	0	0	0
49 VAR	0	0	0	0	0	0
49 MUJ	0	0	0	0	0	0
51 VAR	0	22	30	8	10	4
51 MUJ	0	13	8	14	15	1
52 VAR	1	5	6	1	0	4
52 MUJ	0	3	2	1	8	0
53 VAR	1	23	13	8	8	8
53 MUJ	1	18	3	9	10	2
54 VAR	1	40	26	18	8	12
54 MUJ	0	18	3	9	3	3
55 VAR	0	101	32	21	44	23
55 MUJ	0	58	10	28	59	14
56 VAR	1	68	46	21	5	17
56 MUJ	0	9	5	7	6	3
57 VAR	3	211	181	37	7	15
57 MUJ	0	30	30	19	3	5
59 VAR	0	0	0	0	0	0
59 MUJ	0	1	0	0	0	0
61 VAR	0	9	10	0	2	6
61 MUJ	1	6	0	3	1	2
62 VAR	0	34	18	8	25	12
62 MUJ	0	16	11	12	18	7
63 VAR	2	55	13	7	3	10
63 MUJ	1	17	12	10	6	10
64 VAR	1	135	25	29	243	12
64 MUJ	3	51	16	19	292	13
65 VAR	4	92	30	24	10	15
65 MUJ	0	21	15	11	12	10
66 VAR	1	22	17	5	2	2
66 MUJ	1	7	1	3	1	0
69 VAR	0	0	0	0	2	0
69 MUJ	0	0	0	0	1	0
91 VAR	0	4	3	9	1	5
91 MUJ	0	3	7	3	1	5
92 VAR	0	0	2	0	0	0
92 MUJ	0	0	0	0	0	0
93 VAR	0	0	0	0	0	0
93 MUJ	0	0	0	0	0	0
94 VAR	0	0	0	0	0	0
94 MUJ	0	0	0	0	0	0
95 VAR	0	0	2	0	0	1
95 MUJ	0	1	2	0	0	0
99 VAR	0	0	0	0	0	0
99 MUJ	0	0	0	0	0	0
TOTAL V	22	1104	675	304	439	200
TOTAL M	11	384	160	206	517	109
TOTAL	33	1488	835	510	956	309
%	0,07%	3,29%	1,85%	1,13%	2,11%	0,68%



LUGAR:	30	40	41	42	48	50
PARTE:						
10 VAR	168	0	0	1	1	0
10 MUJ	64	0	0	0	0	0
11 VAR	589	0	8	1	1	0
11 MUJ	225	0	7	2	0	0
12 VAR	39	0	0	0	0	0
12 MUJ	13	0	0	0	0	0
13 VAR	184	2	11	3	7	0
13 MUJ	118	1	4	2	0	0
14 VAR	116	0	2	0	0	0
14 MUJ	68	0	0	0	0	0
15 VAR	12	0	0	0	0	0
15 MUJ	6	0	0	0	0	0
16 VAR	131	0	1	0	0	0
16 MUJ	98	0	0	0	0	0
17 VAR	84	0	0	0	0	0
17 MUJ	55	0	0	0	0	0
18 VAR	714	0	7	2	0	0
18 MUJ	379	0	5	2	0	0
21 VAR	26	0	0	0	1	0
21 MUJ	18	0	0	0	0	0
22 VAR	8	0	0	0	0	0
22 MUJ	17	0	0	0	0	0
23 VAR	0	0	0	0	0	0
23 MUJ	0	0	0	0	0	0
31 VAR	19	0	2	0	0	0
31 MUJ	8	0	0	0	0	0
32 VAR	108	2	11	0	0	0
32 MUJ	61	0	2	0	0	0
33 VAR	25	0	2	0	0	0
33 MUJ	15	0	2	0	1	0
34 VAR	2	0	0	0	0	0
34 MUJ	4	0	0	0	0	0
35 VAR	1	0	0	0	0	0
35 MUJ	0	0	0	0	0	0
36 VAR	0	0	0	1	0	0
36 MUJ	0	0	0	0	0	0
39 VAR	9	0	1	0	1	0
39 MUJ	3	0	0	0	0	0
41 VAR	11	0	0	0	0	0
41 MUJ	7	0	0	0	0	0
42 VAR	29	0	2	0	0	0
42 MUJ	30	0	0	0	0	0
43 VAR	58	0	2	0	0	0
43 MUJ	47	0	0	0	0	0
44 VAR	48	0	5	0	1	0
44 MUJ	96	0	5	0	0	0

LUGAR:	30	40	41	42	48	50
PARTE:						
45 VAR	23	0	2	0	0	0
45 MUJ	27	0	0	0	0	0
46 VAR	1	0	1	0	0	0
46 MUJ	0	0	0	0	0	0
49 VAR	0	0	0	0	0	0
49 MUJ	0	0	0	0	0	0
51 VAR	89	0	6	2	1	0
51 MUJ	105	0	3	0	0	0
52 VAR	51	0	1	1	0	0
52 MUJ	54	0	0	1	0	0
53 VAR	198	0	6	1	2	0
53 MUJ	151	0	4	1	0	0
54 VAR	274	1	2	0	0	0
54 MUJ	252	0	2	0	0	0
55 VAR	256	0	8	1	4	0
55 MUJ	371	0	6	1	1	0
56 VAR	339	1	10	3	8	0
56 MUJ	143	0	5	0	0	0
57 VAR	472	4	13	0	6	0
57 MUJ	184	0	1	0	2	0
59 VAR	0	0	0	0	0	0
59 MUJ	0	0	0	0	0	0
61 VAR	78	0	4	0	2	0
61 MUJ	34	0	3	0	0	0
62 VAR	309	0	8	2	0	0
62 MUJ	301	0	3	0	0	0
63 VAR	226	0	13	2	0	0
63 MUJ	174	0	6	2	0	0
64 VAR	602	0	3	5	1	1
64 MUJ	1047	0	11	3	0	0
65 VAR	421	0	12	8	2	0
65 MUJ	456	0	6	3	2	0
66 VAR	67	0	1	3	0	0
66 MUJ	44	0	2	2	0	0
69 VAR	0	0	0	0	0	0
69 MUJ	4	0	0	0	0	0
91 VAR	167	0	3	0	0	0
91 MUJ	121	0	1	0	0	0
92 VAR	0	0	0	0	0	0
92 MUJ	0	0	0	0	0	0
93 VAR	0	0	0	0	0	0
93 MUJ	0	0	0	0	0	0
94 VAR	0	0	0	0	0	0
94 MUJ	0	0	0	0	0	0
95 VAR	30	0	0	0	0	0
95 MUJ	15	0	0	0	0	0
99 VAR	0	0	0	0	0	0
99 MUJ	1	0	0	0	0	0
TOTAL V	5984	10	147	36	38	1
TOTAL M	4816	1	78	19	6	0
TOTAL	10800	11	225	55	44	1
%	23,89%	0,02%	0,50%	0,12%	0,10%	0,00%

LUGAR:	51	52	58	60	61	62
PARTE:						
10 VAR	2	69	0	0	0	0
10 MUJ	5	31	0	0	3	0
11 VAR	32	167	3	0	14	6
11 MUJ	18	90	0	0	11	2
12 VAR	6	6	0	0	0	0
12 MUJ	4	1	0	0	0	0
13 VAR	31	26	0	0	8	0
13 MUJ	4	7	0	1	6	0
14 VAR	12	35	0	0	3	1
14 MUJ	13	13	0	0	2	0
15 VAR	0	3	0	0	0	0
15 MUJ	0	3	0	0	0	0
16 VAR	4	26	0	0	1	0
16 MUJ	0	11	0	0	0	0
17 VAR	6	9	0	0	0	0
17 MUJ	2	7	0	0	0	0
18 VAR	18	118	0	0	6	1
18 MUJ	5	51	0	0	12	1
21 VAR	1	13	1	0	0	0
21 MUJ	2	11	0	0	2	0
22 VAR	1	0	0	0	0	0
22 MUJ	1	0	0	0	2	0
23 VAR	0	0	0	0	0	0
23 MUJ	0	0	0	0	0	0
31 VAR	1	6	0	0	0	0
31 MUJ	2	3	0	0	0	0
32 VAR	1	21	0	0	6	0
32 MUJ	3	9	0	0	5	2
33 VAR	4	14	1	0	0	0
33 MUJ	1	7	0	0	0	1
34 VAR	0	0	0	0	0	0
34 MUJ	0	0	0	0	0	0
35 VAR	0	0	0	0	0	0
35 MUJ	0	0	0	0	0	0
36 VAR	0	0	0	0	0	0
36 MUJ	0	0	0	0	0	0
39 VAR	0	0	0	0	0	0
39 MUJ	0	0	0	0	0	0
41 VAR	5	0	0	0	1	0
41 MUJ	0	0	0	0	0	0
42 VAR	1	7	0	0	0	0
42 MUJ	3	2	0	0	2	0
43 VAR	0	11	0	0	1	1
43 MUJ	1	9	0	0	3	0
44 VAR	1	18	0	0	3	0
44 MUJ	1	10	0	0	5	1



LUGAR:	51	52	58	60	61	62
PARTE:						
45 VAR	0	4	0	0	0	0
45 MUJ	0	5	0	0	0	0
46 VAR	0	0	0	0	1	0
46 MUJ	0	0	0	0	0	0
49 VAR	0	0	0	0	0	0
49 MUJ	0	0	0	0	0	0
51 VAR	5	20	0	0	6	2
51 MUJ	2	11	0	0	11	3
52 VAR	2	9	0	0	1	0
52 MUJ	1	8	0	0	2	2
53 VAR	20	118	1	0	5	0
53 MUJ	15	71	1	0	10	0
54 VAR	20	125	1	0	8	0
54 MUJ	7	49	0	0	4	1
55 VAR	47	177	2	0	34	2
55 MUJ	29	116	1	2	69	4
56 VAR	18	122	1	0	11	0
56 MUJ	5	50	0	0	9	2
57 VAR	49	276	2	0	26	3
57 MUJ	24	131	0	0	4	4
59 VAR	0	0	0	0	0	0
59 MUJ	0	0	0	0	0	0
61 VAR	2	14	0	0	7	0
61 MUJ	2	3	0	0	1	0
62 VAR	23	112	0	0	10	1
62 MUJ	14	53	1	0	23	1
63 VAR	9	32	0	0	8	1
63 MUJ	0	11	0	0	18	2
64 VAR	49	250	2	0	39	2
64 MUJ	49	228	3	5	174	6
65 VAR	19	143	1	0	5	0
65 MUJ	23	121	0	0	8	2
66 VAR	2	52	0	0	0	2
66 MUJ	0	10	0	0	0	0
69 VAR	0	0	0	0	0	0
69 MUJ	0	0	0	0	0	0
91 VAR	6	15	0	0	0	0
91 MUJ	0	10	1	0	2	0
92 VAR	0	0	0	0	0	0
92 MUJ	0	0	0	0	0	0
93 VAR	0	0	0	0	0	0
93 MUJ	0	0	0	0	0	0
94 VAR	0	0	0	0	0	0
94 MUJ	0	0	0	0	0	0
95 VAR	1	2	0	0	0	0
95 MUJ	0	0	0	0	0	0
99 VAR	0	0	0	0	0	0
99 MUJ	0	0	0	0	0	0
TOTAL V	398	2020	15	0	204	22
TOTAL M	236	1142	7	8	388	34
TOTAL	634	3162	22	8	592	56
%	1,40%	6,99%	0,05%	0,02%	1,31%	0,12%

LUGAR:	63	68	70	71	72	78
PARTE:						
10 VAR	0	0	0	5	9	2
10 MUJ	0	0	0	1	2	0
11 VAR	0	5	0	23	37	24
11 MUJ	0	18	0	9	4	1
12 VAR	0	0	0	1	0	0
12 MUJ	0	0	0	1	0	0
13 VAR	0	3	0	4	15	5
13 MUJ	0	2	0	1	0	0
14 VAR	0	1	0	10	15	4
14 MUJ	0	5	0	7	1	1
15 VAR	0	1	0	0	0	0
15 MUJ	0	0	0	0	0	0
16 VAR	0	0	0	2	9	1
16 MUJ	0	0	0	3	4	0
17 VAR	0	1	0	1	2	1
17 MUJ	0	1	0	0	0	0
18 VAR	0	4	0	12	27	7
18 MUJ	0	4	0	5	8	0
21 VAR	0	0	0	11	3	0
21 MUJ	0	0	0	10	3	0
22 VAR	0	0	0	0	0	0
22 MUJ	0	1	0	0	0	0
23 VAR	0	0	0	0	0	0
23 MUJ	0	0	0	0	0	0
31 VAR	0	0	0	2	0	0
31 MUJ	0	0	1	2	1	0
32 VAR	1	1	0	11	17	2
32 MUJ	0	17	0	4	0	0
33 VAR	0	1	0	16	3	0
33 MUJ	0	1	0	2	0	0
34 VAR	0	0	0	0	0	0
34 MUJ	0	0	0	0	0	0
35 VAR	0	0	0	0	0	0
35 MUJ	0	0	0	0	0	0
36 VAR	0	0	0	1	0	0
36 MUJ	0	0	0	0	0	0
39 VAR	0	0	0	0	0	0
39 MUJ	0	0	0	1	0	0
41 VAR	0	0	0	0	0	0
41 MUJ	0	0	0	0	0	0
42 VAR	0	0	0	2	0	0
42 MUJ	0	0	0	0	1	0
43 VAR	0	1	0	3	5	1
43 MUJ	0	4	0	3	1	0
44 VAR	0	4	0	2	3	0
44 MUJ	1	24	0	3	0	0

LUGAR:	63	68	70	71	72	78
PARTE:						
45 VAR	0	0	0	1	2	0
45 MUJ	0	0	0	2	0	0
46 VAR	0	0	0	1	0	0
46 MUJ	0	0	0	0	0	0
49 VAR	0	0	0	1	0	0
49 MUJ	0	0	0	0	0	0
51 VAR	0	5	0	23	15	5
51 MUJ	2	17	0	10	2	1
52 VAR	1	0	0	0	2	0
52 MUJ	1	3	0	1	0	0
53 VAR	0	5	2	28	34	7
53 MUJ	0	11	0	16	6	1
54 VAR	0	3	0	12	20	6
54 MUJ	0	8	0	8	1	0
55 VAR	1	9	0	67	92	39
55 MUJ	1	95	0	55	12	5
56 VAR	0	7	2	40	30	8
56 MUJ	0	9	0	9	1	0
57 VAR	1	6	0	51	162	63
57 MUJ	0	7	0	28	55	28
59 VAR	0	0	0	0	0	0
59 MUJ	0	0	0	0	0	0
61 VAR	0	0	0	3	8	4
61 MUJ	0	2	0	0	0	0
62 VAR	0	8	0	21	66	27
62 MUJ	2	23	0	16	12	2
63 VAR	0	2	0	2	21	3
63 MUJ	0	7	0	1	2	0
64 VAR	1	8	0	55	270	71
64 MUJ	3	81	0	57	46	9
65 VAR	0	7	0	42	52	5
65 MUJ	1	10	0	24	4	1
66 VAR	0	1	0	17	20	7
66 MUJ	1	2	0	6	1	2
69 VAR	0	0	0	0	2	0
69 MUJ	0	0	0	0	0	0
91 VAR	0	0	0	3	7	0
91 MUJ	1	0	0	1	1	0
92 VAR	0	0	0	0	0	0
92 MUJ	0	0	0	0	0	0
93 VAR	0	0	0	0	0	0
93 MUJ	0	0	0	0	0	0
94 VAR	0	0	0	0	0	0
94 MUJ	0	0	0	0	0	0
95 VAR	0	1	0	0	1	0
95 MUJ	0	0	0	0	0	0
99 VAR	0	0	0	0	0	0
99 MUJ	0	0	0	0	0	0
TOTAL V	5	84	4	473	949	292
TOTAL M	13	352	1	286	168	51
TOTAL	18	436	5	759	1117	343
%	0,04%	0,96%	0,01%	1,68%	2,47%	0,76%



LUGAR:	80	81	82	83	84	85
PARTE:						
10 VAR	0	4	1	1	0	8
10 MUJ	0	1	1	1	0	5
11 VAR	2	10	27	7	2	201
11 MUJ	0	4	7	3	0	122
12 VAR	0	2	0	0	0	6
12 MUJ	0	0	0	0	1	1
13 VAR	1	1	14	1	2	62
13 MUJ	0	0	18	0	1	20
14 VAR	0	6	4	3	0	30
14 MUJ	0	3	1	0	0	16
15 VAR	0	0	0	0	0	2
15 MUJ	0	0	0	1	0	0
16 VAR	1	0	4	2	0	12
16 MUJ	0	0	0	5	0	8
17 VAR	0	3	0	2	0	3
17 MUJ	0	0	0	1	2	1
18 VAR	4	10	8	12	4	96
18 MUJ	1	3	6	3	5	44
21 VAR	0	1	0	0	0	4
21 MUJ	0	0	1	0	1	4
22 VAR	0	0	6	0	0	2
22 MUJ	0	0	7	0	0	2
23 VAR	0	0	0	0	0	0
23 MUJ	0	0	0	0	0	0
31 VAR	0	0	0	0	1	11
31 MUJ	0	0	0	0	0	12
32 VAR	1	5	18	3	2	49
32 MUJ	0	0	2	0	0	24
33 VAR	0	1	0	1	0	26
33 MUJ	1	0	0	0	0	9
34 VAR	0	0	0	0	0	1
34 MUJ	0	0	0	0	0	0
35 VAR	0	0	0	0	0	0
35 MUJ	0	0	0	0	0	0
36 VAR	0	0	0	0	0	0
36 MUJ	0	0	0	0	0	1
39 VAR	0	0	0	0	0	7
39 MUJ	0	0	0	0	0	2
41 VAR	0	0	1	0	0	2
41 MUJ	0	1	1	0	0	5
42 VAR	0	0	0	0	0	14
42 MUJ	0	0	0	0	0	7
43 VAR	1	1	2	1	0	22
43 MUJ	1	1	2	0	1	4
44 VAR	0	0	4	0	0	16
44 MUJ	1	2	8	1	0	14

LUGAR:	80	81	82	83	84	85
PARTE:						
45 VAR	0	0	0	1	0	1
45 MUJ	2	0	0	0	0	3
46 VAR	0	0	0	0	1	0
46 MUJ	0	0	0	0	0	0
49 VAR	0	0	0	0	0	0
49 MUJ	0	0	0	0	0	0
51 VAR	0	0	10	2	1	48
51 MUJ	0	0	5	0	2	27
52 VAR	0	1	4	1	0	20
52 MUJ	0	0	7	0	1	18
53 VAR	3	5	14	3	2	106
53 MUJ	2	4	4	0	2	107
54 VAR	1	6	3	4	2	99
54 MUJ	1	0	3	1	1	48
55 VAR	4	1	77	9	2	197
55 MUJ	6	5	36	4	2	160
56 VAR	2	2	23	5	2	76
56 MUJ	1	1	7	2	2	28
57 VAR	1	8	35	9	6	127
57 MUJ	1	1	7	1	8	37
59 VAR	0	0	0	0	0	0
59 MUJ	0	0	0	0	0	0
61 VAR	2	2	5	1	1	38
61 MUJ	0	0	2	0	1	19
62 VAR	4	4	10	5	2	171
62 MUJ	0	2	4	1	0	111
63 VAR	1	2	8	4	4	72
63 MUJ	2	1	0	0	0	59
64 VAR	0	3	61	15	8	370
64 MUJ	3	2	51	3	9	198
65 VAR	1	4	13	11	1	214
65 MUJ	0	1	6	5	3	100
66 VAR	1	1	5	3	0	64
66 MUJ	0	0	1	1	0	32
69 VAR	0	0	0	0	0	3
69 MUJ	0	0	0	0	0	0
91 VAR	0	0	1	2	0	53
91 MUJ	0	1	0	0	1	34
92 VAR	0	0	0	0	0	2
92 MUJ	0	0	0	0	0	0
93 VAR	0	0	3	0	0	2
93 MUJ	0	0	0	0	0	0
94 VAR	0	0	0	0	0	0
94 MUJ	0	0	0	0	0	0
95 VAR	0	0	9	0	0	13
95 MUJ	1	0	4	0	0	8
99 VAR	0	0	1	0	0	2
99 MUJ	0	0	0	0	0	0
TOTAL V	30	83	371	108	43	2252
TOTAL M	23	33	191	33	43	1290
TOTAL	53	116	562	141	86	3542
%	0,12%	0,26%	1,24%	0,31%	0,19%	7,84%

LUGAR:	86	98	99	TOTAL	%
PARTE:					
10 VAR	0	0	0	451	1,00%
10 MUJ	0	1	0	268	0,59%
11 VAR	14	6	0	2089	4,62%
11 MUJ	4	3	0	1190	2,63%
12 VAR	15	0	0	202	0,45%
12 MUJ	2	0	0	129	0,29%
13 VAR	2	1	0	765	1,69%
13 MUJ	1	2	0	523	1,16%
14 VAR	10	0	0	455	1,01%
14 MUJ	1	2	0	313	0,69%
15 VAR	0	0	0	24	0,05%
15 MUJ	0	0	0	18	0,04%
16 VAR	1	0	0	294	0,65%
16 MUJ	0	0	0	195	0,43%
17 VAR	2	0	0	257	0,57%
17 MUJ	0	0	0	211	0,47%
18 VAR	10	2	0	2110	4,67%
18 MUJ	3	6	0	1272	2,81%
21 VAR	9	0	0	123	0,27%
21 MUJ	2	1	0	164	0,36%
22 VAR	0	0	0	247	0,55%
22 MUJ	0	0	0	367	0,81%
23 VAR	0	0	0	2	0,00%
23 MUJ	0	0	0	4	0,01%
31 VAR	0	0	0	77	0,17%
31 MUJ	0	1	0	59	0,13%
32 VAR	17	3	0	620	1,37%
32 MUJ	1	1	0	612	1,35%
33 VAR	3	1	0	170	0,38%
33 MUJ	2	0	0	97	0,21%
34 VAR	2	1	0	15	0,03%
34 MUJ	0	0	0	6	0,01%
35 VAR	1	0	0	2	0,00%
35 MUJ	0	0	0	0	0,00%
36 VAR	1	0	0	6	0,01%
36 MUJ	0	0	0	2	0,00%
39 VAR	0	0	0	36	0,08%
39 MUJ	0	0	0	33	0,07%
41 VAR	1	0	0	100	0,22%
41 MUJ	1	0	0	84	0,19%
42 VAR	0	0	0	77	0,17%
42 MUJ	0	0	0	85	0,19%
43 VAR	4	1	0	199	0,44%
43 MUJ	0	1	0	226	0,50%
44 VAR	1	2	0	246	0,54%
44 MUJ	2	5	1	717	1,59%



LUGAR:	86	98	99	TOTAL	%
PARTE:					
45 VAR	0	0	0	69	0,15%
45 MUJ	1	0	1	127	0,28%
46 VAR	0	0	0	19	0,04%
46 MUJ	0	0	0	13	0,03%
49 VAR	0	0	0	2	0,00%
49 MUJ	0	0	0	0	0,00%
51 VAR	12	1	0	435	0,96%
51 MUJ	3	5	0	675	1,49%
52 VAR	2	0	0	166	0,37%
52 MUJ	0	0	0	224	0,50%
53 VAR	6	1	1	732	1,62%
53 MUJ	4	2	0	651	1,44%
54 VAR	2	2	0	950	2,10%
54 MUJ	2	0	0	749	1,66%
55 VAR	8	6	1	1490	3,30%
55 MUJ	7	9	0	2016	4,46%
56 VAR	19	3	1	1325	2,93%
56 MUJ	1	1	0	938	2,08%
57 VAR	48	4	0	3009	6,66%
57 MUJ	2	4	0	2217	4,90%
59 VAR	0	0	0	0	0,00%
59 MUJ	0	0	0	3	0,01%
61 VAR	5	5	0	275	0,61%
61 MUJ	7	0	0	183	0,40%
62 VAR	14	14	0	1059	2,34%
62 MUJ	4	12	0	912	2,02%
63 VAR	11	0	1	605	1,34%
63 MUJ	10	2	0	600	1,33%
64 VAR	14	17	0	2553	5,65%
64 MUJ	7	11	0	3019	6,68%
65 VAR	28	2	1	1443	3,19%
65 MUJ	17	3	0	1323	2,93%
66 VAR	11	1	1	443	0,98%
66 MUJ	1	0	0	356	0,79%
69 VAR	0	0	0	8	0,02%
69 MUJ	0	0	0	5	0,01%
91 VAR	17	0	0	407	0,90%
91 MUJ	2	1	0	343	0,76%
92 VAR	0	0	0	4	0,01%
92 MUJ	0	0	0	0	0,00%
93 VAR	1	0	0	8	0,02%
93 MUJ	1	1	0	8	0,02%
94 VAR	0	0	0	0	0,00%
94 MUJ	0	0	0	1	0,00%
95 VAR	12	0	0	364	0,81%
95 MUJ	6	0	0	321	0,71%
99 VAR	0	0	1	6	0,01%
99 MUJ	0	0	0	6	0,01%
TOTAL V	303	73	7	23939	52,96%
TOTAL M	94	74	2	21265	47,04%
TOTAL	397	147	9	45204	100,00%
%	0,88%	0,33%	0,02%	100,00%	

y en las mujeres la cocina, casi un tercio, y la siguió casi con igual número la vía pública y la habitación.

La rodilla (código 62), en los accidentes en ambos sexos fue más frecuente afectada en la vía pública, le siguió en los varones las areas naturales, patios de juego, instalaciones deportivas al aire libre, habitación y en las mujeres le siguió la cocina, areas naturales, habitación, patios de juego.

Las caderas, pelvis (código 44) en los varones fue más frecuente afectada en los accidentes en la vía pública, seguido de habitación y cuarto de baño (código 13) y en las mujeres la cocina, habitación, vía pública, cuarto de baño.

El cerebro (código 10) se afectó en ambos sexos como resultado de accidentes en la vía pública, esto representó en los varones más de un tercio, le siguió en los varones patios de juego, la habitación, cocina, escaleras interiores y a las mujeres le siguió la habitación, cocina, patios de juego y escaleras interiores.

En estos dos años, los accidentes domésticos o de ocio acontecidos en determinados lugares afectaron con distinta significación cuantitativa diversas partes del cuerpo, así, los accidentes que tuvieron lugar en la vía pública afectaron en los varones sobre todo a la cara, tobillo, cráneo, dedo de mano, pie, mano, rodilla, antebrazo (código 54), muñeca, pierna y codo (código 53) y en las mujeres de manera destacada al tobillo, casi la cuarta parte, seguido de pie, cara, muñeca, rodilla, antebrazo, cráneo, dedo de mano, pierna.

Los accidentes en la cocina, afectaron en ambos sexos y de manera destacada a dedo de mano, seguido en los varones de cara mano, cráneo, garganta interna (código 22), antebrazo, y en las mujeres le siguió muñeca, mano, cara, garganta interna, cadera, en igual número cráneo y hombro (código 51) y después el tobillo.

Los accidentes en la habitación, afectaron en ambos sexos sobre todo a dedo de mano, seguido de cara (en los



varones casi en igual número a dedo de mano) cráneo, en los varones fue seguido de globo ocular (código 13) y mano y en las mujeres le siguió pie, muñeca, caderas, dedo de pie( código 66).

Los accidentes en áreas naturales, en ambos sexos afectaron más frecuentemente a tobillo, le siguió en los varones el pie, cráneo, muñeca, rodilla, dedo de la mano, codo y cara, y en las mujeres a continuación muñeca, cráneo, rodilla, codo, pie.

Los accidentes en los patios de juego, afectaron más frecuentemente en los varones en dedo de mano, tobillo, muñeca, cráneo, pie, antebrazo, mano, cara y codo y en las mujeres al tobillo, dedo de mano, pie, muñeca, cráneo.



#### 4.9.- DISTRIBUCION DE LA ACTIVIDAD ACCIDENTAL

En el período global estudiado, tabla 9.C, la actividad que originó más accidentes en ambos sexos fue juego y otras actividades de ocio (código 60) con 19.312 (53,07%), desglosado en 11.122 varones (58,69%) y 8.190 mujeres (46,97%), figura 9.

Le siguió la actividad doméstica (código 10) con 5.642 (15,51%) de ellos 4.746 mujeres (27,22%) y 896 varones (4,73%).

El tercer puesto le ocupan los deportes sin organizar (código 51) con 2.459 (6,76%) de ellos 2.156 varones (11,38%) y 303 mujeres (1,74%). A continuación la actividad necesidades básicas (código 70) con 2.382 (6,55%) de ellos 1.296 mujeres y 1.086 varones, y la actividad de compras (código 30) con 1.961 (5,39%) de ellos 1741 mujeres y 220 varones.

TABLA 9.A

NUMERO DE ACCIDENTADOS POR ACTIVIDAD SEPTIEMBRE 86 - AGOSTO 87						
ACTIV:	VARONES	%	MUJERES	%	TOTAL	%
10	534	3,03%	2223	12,61%	2757	15,63%
20	820	4,65%	137	0,78%	957	5,43%
30	144	0,82%	862	4,89%	1006	5,70%
40	3	0,02%	1	0,01%	4	0,02%
41	123	0,70%	113	0,64%	236	1,34%
42	96	0,54%	51	0,29%	147	0,83%
50	129	0,73%	13	0,07%	142	0,81%
51	1005	5,70%	110	0,62%	1115	6,32%
52	222	1,26%	27	0,15%	249	1,41%
60	5518	31,29%	3599	20,41%	9117	51,70%
70	570	3,23%	591	3,35%	1161	6,58%
98	452	2,56%	285	1,62%	737	4,18%
99	3	0,02%	3	0,02%	6	0,03%
TOTAL	9619	54,55%	8015	45,45%	17634	100,00%
%	54,55%		45,45%		100,00%	

TABLA 9.B

NUMERO DE ACCIDENTADOS POR ACTIVIDAD SEPTIEMBRE 87 - AGOSTO 88						
ACTIV:	VARONES	%	MUJERES	%	TOTAL	%
10	362	1,93%	2523	13,45%	2885	15,38%
20	840	4,48%	120	0,64%	960	5,12%
30	76	0,41%	879	4,69%	955	5,09%
40	1	0,01%	1	0,01%	2	0,01%
41	117	0,62%	160	0,85%	277	1,48%
42	198	1,06%	65	0,35%	263	1,40%
50	150	0,80%	15	0,08%	165	0,88%
51	1151	6,14%	193	1,03%	1344	7,17%
52	148	0,79%	47	0,25%	195	1,04%
60	5604	29,88%	4591	24,48%	10195	54,36%
70	516	2,75%	705	3,76%	1221	6,51%
98	169	0,90%	121	0,65%	290	1,55%
99	0	0,00%	2	0,01%	2	0,01%
TOTAL	9332	49,76%	9422	50,24%	18754	100,00%
%	49,76%		50,24%		100,00%	

TABLA 9.C

NUMERO DE ACCIDENTADOS POR ACTIVIDAD SEPTIEMBRE 86 - AGOSTO 88						
ACTIV:	VARONES	%	MUJERES	%	TOTAL	%
10	896	2,46%	4746	13,04%	5642	15,51%
20	1660	4,56%	257	0,71%	1917	5,27%
30	220	0,60%	1741	4,78%	1961	5,39%
40	4	0,01%	2	0,01%	6	0,02%
41	240	0,66%	273	0,75%	513	1,41%
42	294	0,81%	116	0,32%	410	1,13%
50	279	0,77%	28	0,08%	307	0,84%
51	2156	5,93%	303	0,83%	2459	6,76%
52	370	1,02%	74	0,20%	444	1,22%
60	11122	30,57%	8190	22,51%	19312	53,07%
70	1086	2,98%	1296	3,56%	2382	6,55%
98	621	1,71%	406	1,12%	1027	2,82%
99	3	0,01%	5	0,01%	8	0,02%
TOTAL	18951	52,08%	17437	47,92%	36388	100,00%
%	52,08%		47,92%		100,00%	



# FIGURA 9

## Actividad





Del primer año (septiembre 1986 a agosto 1987) respecto al segundo (septiembre 1987 a agosto 1988) se observó una disminución de los accidentes realizando actividad doméstica y de compras en los varones y un aumento de los sufridos en actividad doméstica, juego y ocio, y básicas en las mujeres.

La actividad doméstica y de compras predomina claramente en las mujeres, mientras los deportes sin organizar lo hacen en los hombres, al menos esto se desprende de la distinta proporción accidental según la actividad accidental y el sexo.

#### 4.9.10.- DISTRIBUCION DE LA ACTIVIDAD Y EL DIAGNOSTICO

En el tiempo global de estudio, tabla 9.10.C, los accidentes sucedieron realizando determinadas actividades, y ocasionaron determinadas lesiones, así:

Los accidentes realizando la actividad doméstica (código 10), en los varones la mitad causaron heridas abiertas (código 03) seguido de las contusiones (código 01) y quemaduras (código 12), en las mujeres causaron contusiones seguido de heridas abiertas.

La actividad bricolaje, mantenimiento, jardinería (código 20) en los varones, ocasionaron contusiones y casi en igual número heridas abiertas, en las mujeres tuvo poca representatividad numérica siendo más frecuentes las contusiones.

Los accidentes a resultas de las compras (código 30), tuvo poca representatividad numérica en los varones, predominando las contusiones, en las mujeres en casi la mitad de los casos ocasionaron torceduras (código 06) y en la tercera parte contusiones.

Los accidentes realizando deportes sin organizar (código 51), en los varones casi a la mitad de los accidentados les ocasionó contusiones, seguido de las torceduras, en las mujeres tuvo poca representatividad numérica y ocasionó sobre todo contusiones.

TABLA 9.10.A

ACCIDENTADOS POR ACTIVIDAD Y DIAGNOSTICO						
SEPTIEMBRE 86 - AGOSTO 87						
DIAGN:	1		2		3	
ACTIV:	VARONES	MUJERES	VARONES	MUJERES	VARONES	MUJERES
10	125	895	6	33	286	599
20	293	40	31	6	261	33
30	62	351	2	20	35	72
40	3	0	1	0	2	0
41	66	53	1	3	3	1
42	40	26	6	1	25	4
50	17	5	0	0	47	4
51	570	64	30	2	105	5
52	110	19	8	0	21	3
60	2771	1595	382	291	1605	739
70	188	188	15	12	102	65
98	167	101	9	8	66	33
99	1	0	0	1	0	1
TOTAL	4413	3337	491	377	2558	1559
%	21,02%	15,90%	2,34%	1,80%	12,19%	7,43%
DIAGN:	4		5		6	
ACTIV:	VARONES	MUJERES	VARONES	MUJERES	VARONES	MUJERES
10	43	355	5	46	10	156
20	126	38	10	3	24	13
30	16	168	1	5	32	359
40	0	0	0	0	0	0
41	28	17	2	3	37	44
42	11	6	2	1	14	15
50	8	0	0	0	56	4
51	152	22	18	1	289	29
52	36	4	4	0	72	3
60	718	452	58	42	555	646
70	59	63	2	3	20	18
98	63	40	7	6	128	97
99	1	1	0	0	0	0
TOTAL	1261	1166	109	110	1237	1384
%	6,01%	5,56%	0,52%	0,52%	5,89%	6,59%
DIAGN:	7		8		9	
ACTIV:	VARONES	MUJERES	VARONES	MUJERES	VARONES	MUJERES
10	1	1	1	5	10	17
20	0	0	6	1	25	4
30	0	0	0	1	2	1
40	0	0	0	0	0	0
41	0	0	0	0	1	1
42	0	0	2	0	0	0
50	0	0	1	0	4	0
51	0	0	4	0	3	0
52	0	0	1	0	3	0
60	3	0	34	40	17	3
70	0	0	2	3	3	1
98	1	0	1	0	2	3
99	0	0	0	0	0	0
TOTAL	5	1	52	50	70	30
%	0,02%	0,00%	0,25%	0,24%	0,33%	0,14%



DIAGN:	10		11		12	
ACTIV:	VARONES	MUJERES	VARONES	MUJERES	VARONES	MUJERES
10	2	4	0	7	74	284
20	7	2	0	0	29	1
30	0	0	0	0	1	3
40	0	0	0	0	0	0
41	0	0	0	0	0	0
42	0	0	1	0	1	1
50	0	0	0	0	0	0
51	0	0	0	0	2	2
52	1	0	0	0	0	0
60	16	9	26	17	172	69
70	0	0	4	2	51	53
98	4	0	0	0	8	9
99	0	0	0	0	0	0
TOTAL	30	15	31	26	338	422
%	0,14%	0,07%	0,15%	0,12%	1,61%	2,01%

DIAGN:	13		14		15	
ACTIV:	VARONES	MUJERES	VARONES	MUJERES	VARONES	MUJERES
10	0	0	0	0	0	0
20	1	0	3	0	0	0
30	0	0	0	3	0	0
40	0	0	0	0	0	0
41	0	0	0	0	0	0
42	0	0	0	0	0	0
50	0	0	0	0	0	0
51	0	0	0	0	0	0
52	0	0	0	0	0	0
60	0	1	0	0	0	0
70	0	0	1	0	0	0
98	0	0	0	0	0	0
99	0	0	0	0	0	0
TOTAL	1	1	4	3	0	0
%	0,00%	0,00%	0,02%	0,01%	0,00%	0,00%

DIAGN:	97		98		99	
ACTIV:	VARONES	MUJERES	VARONES	MUJERES	VARONES	MUJERES
10	6	31	12	48	0	0
20	35	7	79	3	0	0
30	3	5	3	5	1	0
40	0	1	0	0	0	0
41	3	6	1	2	0	0
42	3	2	2	0	0	0
50	0	0	1	0	0	0
51	17	5	8	0	1	0
52	9	3	7	0	0	0
60	400	407	188	151	9	1
70	110	150	68	75	0	0
98	10	5	15	9	1	0
99	0	0	1	0	0	0
TOTAL	596	622	385	293	12	1
%	2,84%	2,96%	1,83%	1,40%	0,06%	0,00%



DIAGN:	TOTAL		%	
ACTIV:	VARONES	MUJERES	VARONES	MUJERES
10	581	2481	2,77%	11,82%
20	930	151	4,43%	0,72%
30	158	993	0,75%	4,73%
40	6	1	0,03%	0,00%
41	142	130	0,68%	0,62%
42	107	56	0,51%	0,27%
50	134	13	0,64%	0,06%
51	1199	130	5,71%	0,62%
52	272	32	1,30%	0,15%
60	6954	4463	33,13%	21,26%
70	625	633	2,98%	3,02%
98	482	311	2,30%	1,48%
99	3	3	0,01%	0,01%
TOTAL	11593	9397	55,23%	44,77%
%	55,23%	44,77%		

En el juego y otras actividades de tiempo libre (c.60) en los varones, fue más frecuente las contusiones, seguido de las heridas abiertas, en las mujeres la tercera parte ocasionó contusiones, seguido de las torceduras y de las heridas abiertas.

Las lesiones a causa de accidentes realizando necesidades básicas (código 70) fueron más frecuente las contusiones en ambos sexos.

Se puede establecer una relación entre el diagnóstico y la actividad así:

El diagnóstico contusión en ambos sexos, figura 9.10.A, en más de la mitad de los casos fue debido a accidentes realizando juego y otras actividades de tiempo libre, en los varones fue seguido de los deportes sin organizar, en las mujeres le siguió la actividad doméstica.

Las heridas abiertas, figura 9.10.B, en 2/3 de los varones fue debido a accidentes realizando juego y otras actividades de tiempo libre, seguido de actividades de bricolaje, mantenimiento, jardinería y de la actividad doméstica, en las mujeres realizando juego y otras actividades de tiempo libre, seguido de la actividad doméstica.

Las fracturas (código 04), figura 9.10.C, en los varones más de la mitad se ocasionaron realizando juego y otras actividades de tiempo libre, en las mujeres esta actividad ocasionó casi la mitad y más de la cuarta parte de la actividad doméstica.

TABLA 9.10.B

ACCIDENTADOS POR ACTIVIDAD Y DIAGNOSTICO						
SEPTIEMBRE 87 - AGOSTO 88						
DIAGN:	1		2		3	
ACTIV:	VARONES	MUJERES	VARONES	MUJERES	VARONES	MUJERES
10	57	1066	8	45	245	700
20	362	54	54	10	347	27
30	30	307	1	12	8	58
40	1	2	0	0	1	0
41	60	77	2	1	4	3
42	91	19	7	2	38	7
50	26	6	0	0	28	4
51	683	114	15	0	52	6
52	77	21	8	0	10	1
60	3212	2329	394	314	1739	948
70	200	247	75	133	68	55
98	38	32	0	0	24	15
99	0	0	0	0	0	0
TOTAL	4837	4274	564	517	2564	1824
%	20,02%	17,69%	2,33%	2,14%	10,61%	7,55%

DIAGN:	4		5		6	
ACTIV:	VARONES	MUJERES	VARONES	MUJERES	VARONES	MUJERES
10	30	330	2	12	9	224
20	103	27	10	1	33	11
30	9	123	2	9	35	468
40	0	0	0	0	0	0
41	27	23	3	2	42	71
42	27	8	2	0	46	33
50	7	1	0	0	95	6
51	191	24	15	2	456	81
52	37	8	8	2	54	24
60	695	661	45	39	859	1108
70	26	58	3	2	9	15
98	11	5	1	0	97	77
99	0	0	0	0	0	0
TOTAL	1163	1268	91	69	1735	2118
%	4,81%	5,25%	0,30%	0,29%	7,18%	8,77%



DIAGN:	7		8		9	
ACTIV:	VARONES	MUJERES	VARONES	MUJERES	VARONES	MUJERES
10	2	0	17	26	11	13
20	2	0	11	1	24	1
30	0	0	0	3	1	1
40	0	0	0	0	0	0
41	0	0	1	0	0	1
42	0	0	1	1	0	1
50	0	0	0	0	0	0
51	0	0	13	2	5	0
52	0	0	2	0	6	0
60	2	0	91	80	31	12
70	0	0	6	3	1	0
98	0	0	0	0	1	0
99	0	0	0	0	0	0
TOTAL	6	0	142	116	80	29
%	0,02%	0,00%	0,59%	0,48%	0,33%	0,12%

DIAGN:	10		11		12	
ACTIV:	VARONES	MUJERES	VARONES	MUJERES	VARONES	MUJERES
10	2	1	0	5	42	492
20	7	0	0	1	26	4
30	0	0	0	0	0	2
40	0	0	0	0	0	0
41	0	0	0	0	0	0
42	2	0	0	0	1	4
50	0	0	0	0	0	0
51	0	0	0	0	0	0
52	0	0	0	0	0	0
60	13	2	14	14	140	147
70	0	0	0	0	51	53
98	0	0	0	0	0	1
99	0	0	0	0	0	0
TOTAL	24	3	14	20	260	703
%	0,10%	0,01%	0,06%	0,08%	1,08%	2,91%

DIAGN:	13		14		15	
ACTIV:	VARONES	MUJERES	VARONES	MUJERES	VARONES	MUJERES
10	0	0	0	0	0	0
20	0	0	0	0	0	0
30	0	0	0	0	0	0
40	0	0	0	0	0	0
41	0	0	0	0	0	0
42	0	0	0	0	0	0
50	0	0	0	0	0	0
51	0	0	0	0	0	0
52	0	0	0	0	0	0
60	0	0	0	0	0	0
70	0	0	0	0	0	0
98	0	0	0	0	0	0
99	0	0	0	0	0	0
TOTAL	0	0	0	0	0	0
%	0,00%	0,00%	0,00%	0,00%	0,00%	0,00%



DIAGN:	97		98		99	
ACTIV:	VARONES	MUJERES	VARONES	MUJERES	VARONES	MUJERES
10	2	34	4	45	0	0
20	7	4	31	8	0	0
30	0	2	0	2	0	0
40	0	0	0	0	0	0
41	1	9	1	1	0	0
42	3	2	6	2	0	0
50	1	0	5	1	0	0
51	19	3	3	0	0	0
52	6	5	1	0	0	0
60	349	382	248	168	0	0
70	56	105	106	101	0	0
98	0	1	9	3	0	0
99	0	1	0	0	0	2
TOTAL	444	548	414	331	0	2
%	1,84%	2,27%	1,71%	1,37%	0,00%	0,01%

DIAGN:	TOTAL		%	
ACTIV:	VARONES	MUJERES	VARONES	MUJERES
10	431	2993	1,78%	12,39%
20	1017	149	4,21%	0,62%
30	86	987	0,36%	4,09%
40	2	2	0,01%	0,01%
41	141	188	0,58%	0,78%
42	224	79	0,93%	0,33%
50	162	18	0,67%	0,07%
51	1452	232	6,01%	0,96%
52	209	61	0,87%	0,25%
60	7832	6204	32,42%	25,68%
70	601	772	2,49%	3,20%
98	181	134	0,75%	0,55%
99	0	3	0,00%	0,01%
TOTAL	12338	11822	51,07%	48,93%
%	51,07%	48,93%		

TABLA 9.10.C

ACCIDENTADOS POR ACTIVIDAD Y DIAGNOSTICO						
SEPTIEMBRE 86 - AGOSTO 88						
DIAGN:	1		2		3	
ACTIV:	VARONES	MUJERES	VARONES	MUJERES	VARONES	MUJERES
10	182	1961	14	78	531	1299
20	655	94	85	16	608	60
30	92	658	3	32	43	130
40	4	2	1	0	3	0
41	126	130	3	4	7	4
42	131	45	13	3	63	11
50	43	11	0	0	75	8
51	1253	178	45	2	157	11
52	187	40	16	0	31	4
60	5983	3924	776	605	3344	1687
70	388	435	90	145	170	120
98	205	133	9	8	90	48
99	1	0	0	1	0	1
TOTAL	9250	7611	1055	894	5122	3383
%	20,49%	16,86%	2,34%	1,98%	11,34%	7,49%

DIAGN:	4		5		6	
ACTIV:	VARONES	MUJERES	VARONES	MUJERES	VARONES	MUJERES
10	73	685	7	58	19	380
20	229	65	20	4	57	24
30	25	291	3	14	67	827
40	0	0	0	0	0	0
41	55	40	5	5	79	115
42	38	14	4	1	60	48
50	15	1	0	0	151	10
51	343	46	33	3	745	110
52	73	12	12	2	126	27
60	1413	1113	103	81	1414	1754
70	85	121	5	5	29	33
98	74	45	8	6	225	174
99	1	1	0	0	0	0
TOTAL	2424	2434	200	179	2972	3502
%	5,37%	5,39%	0,44%	0,40%	6,58%	7,76%

DIAGN:	7		8		9	
ACTIV:	VARONES	MUJERES	VARONES	MUJERES	VARONES	MUJERES
10	3	1	18	31	21	30
20	2	0	17	2	49	5
30	0	0	0	4	3	2
40	0	0	0	0	0	0
41	0	0	1	0	1	2
42	0	0	3	1	0	1
50	0	0	1	0	4	0
51	0	0	17	2	8	0
52	0	0	3	0	9	0
60	5	0	125	120	48	15
70	0	0	8	6	4	1
98	1	0	1	0	3	3
99	0	0	0	0	0	0
TOTAL	11	1	194	166	150	59
%	0,02%	0,00%	0,43%	0,27%	0,33%	0,13%

DIAGN:	10		11		12	
ACTIV:	VARONES	MUJERES	VARONES	MUJERES	VARONES	MUJERES
10	4	5	0	12	116	776
20	14	2	0	1	55	5
30	0	0	0	0	1	5
40	0	0	0	0	0	0
41	0	0	0	0	0	0
42	2	0	1	0	2	5
50	0	0	0	0	0	0
51	0	0	0	0	2	2
52	1	0	0	0	0	0
60	29	11	40	31	312	216
70	0	0	4	2	102	106
98	4	0	0	0	8	10
99	0	0	0	0	0	0
TOTAL	54	18	45	46	598	1125
%	0,12%	0,04%	0,10%	0,10%	1,32%	2,49%

DIAGN:	13		14		15	
ACTIV:	VARONES	MUJERES	VARONES	MUJERES	VARONES	MUJERES
10	0	0	0	0	0	0
20	1	0	3	0	0	0
30	0	0	0	3	0	0
40	0	0	0	0	0	0
41	0	0	0	0	0	0
42	0	0	0	0	0	0
50	0	0	0	0	0	0
51	0	0	0	0	0	0
52	0	0	0	0	0	0
60	0	1	0	0	0	0
70	0	0	1	0	0	0
98	0	0	0	0	0	0
99	0	0	0	0	0	0
TOTAL	1	1	4	3	0	0
%	0,00%	0,00%	0,01%	0,01%	0,00%	0,00%

DIAGN:	97		98		99	
ACTIV:	VARONES	MUJERES	VARONES	MUJERES	VARONES	MUJERES
10	8	65	16	93	0	0
20	42	11	110	11	0	0
30	3	7	3	7	1	0
40	0	1	0	0	0	0
41	4	15	2	3	0	0
42	6	4	8	2	0	0
50	1	0	6	1	0	0
51	36	8	11	0	1	0
52	15	8	8	0	0	0
60	749	789	436	319	9	1
70	166	255	174	176	0	0
98	10	6	24	12	1	0
99	0	1	1	0	0	2
TOTAL	1040	1170	799	624	12	3
%	2,30%	2,59%	1,77%	1,38%	0,03%	0,01%



# FIGURA 9.10.A

## Contusiones y heridas

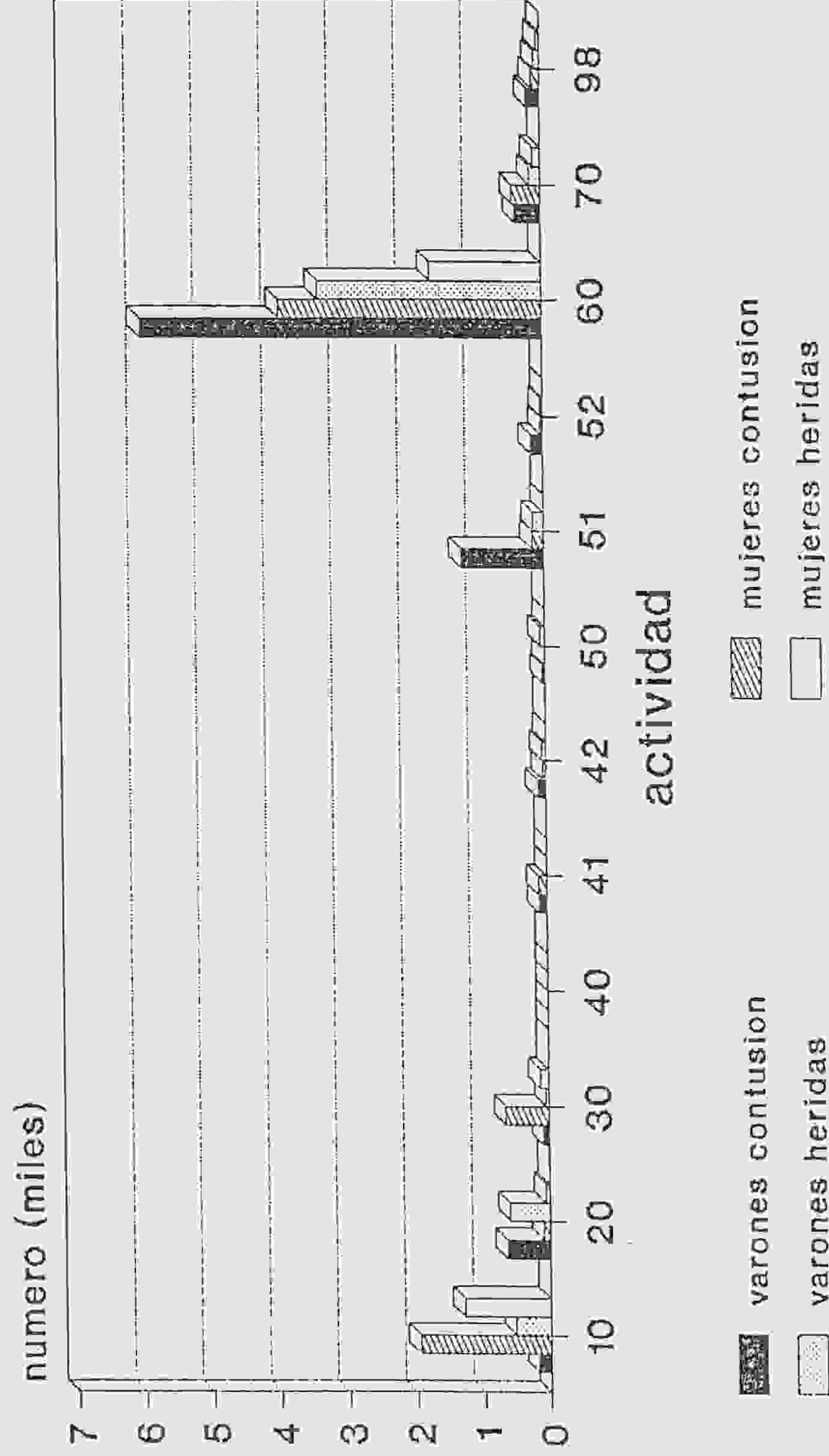

DIAGN:	TOTAL		%	
ACTIV:	VARONES	MUJERES	VARONES	MUJERES
10	1012	5474	2,24%	12,12%
20	1947	300	4,31%	0,66%
30	244	1980	0,54%	4,39%
40	8	3	0,02%	0,01%
41	283	318	0,63%	0,70%
42	331	135	0,73%	0,30%
50	296	31	0,66%	0,07%
51	2651	362	5,87%	0,80%
52	481	93	1,07%	0,21%
60	14786	10667	32,75%	23,63%
70	1226	1405	2,72%	3,11%
98	663	445	1,47%	0,99%
99	3	6	0,01%	0,01%
TOTAL	23931	21219	53,00%	47,00%
%	53,00%	47,00%		

Las torceduras en ambos sexos, figura 9.10.D, aproximadamente la mitad fue realizando juego y otras actividades de tiempo libre, seguido en los varones en 1/4 de los deportes sin organizar y en las mujeres le siguió en 1/4 de la actividad de compras.

Quemaduras en los varones en más de la mitad de los casos realizando juegos y otras actividades de tiempo libre, y en las mujeres en más de 2/3 de los casos realizando actividad doméstica.

#### 4.9.11.-DISTRIBUCION DE LA ACTIVIDAD Y LA PARTE DEL CUERPO AFECTADA

La distribución de la actividad doméstica o de ocio cuando sucedió el accidente y la parte del cuerpo que resultó afectada en estos dos años, tabla 9.11.C, fue:

Actividad doméstica (código 10) en ambos sexos afectó sobre todo al dedo de la mano (código 57) que representó casi la mitad de los casos en los varones para esa actividad, y la quinta parte en las mujeres. Le siguió en los varones la mano (código 56) y a considerable distancia la muñeca (código 55), en las mujeres le siguió la muñeca, mano, tobillo (código 64), hombro (código 51), caderas, pelvis (código 44), y ya en



menor número pie (código 65), pecho (código 32).

La actividad hágalo usted mismo, mantenimiento, jardinería o sea bricolaje (código 20) afectó en ambos sexos al dedo de la mano, la cuarta parte en los varones, seguido en los varones de globo ocular (código 13), mano y en igual número tobillo, pie. En las mujeres la siguió y en igual número muñeca y tobillo, a continuación globo ocular.

Los accidentes realizando compras (código 30) en ambos sexos afectaron a tobillo (representó casi el 40% en la mujer) seguido de muñeca, en los varones la siguió cráneo (código 11) y en las mujeres rodilla (código 62) y pie.

Los accidentes realizando deportes sin organizar (código 51) en los varones, afectó más frecuentemente al tobillo, y dedo de la mano, entre los dos más del 40% en los varones, seguido de muñeca, pie, rodilla, mano y a considerable distancia dedo de pie y cráneo, y en las mujeres en casi el 40% de estos en dedo de la mano, seguido de tobillo.

Los accidentes durante el juego y otras actividades de tiempo libre (código 60) en los varones, afectó más frecuentemente a cara, cráneo, dedo mano, tobillo, entre los 4 supuso más del 40% en los varones, le siguió pie, muñeca, mano, antebrazo y rodilla, y en las mujeres el tobillo, cara, cráneo, dedo mano, pie, muñeca, antebrazo.

Las necesidades básicas (código 70) en ambos sexos afectaron de manera destacada a la garganta interna (código 22, que representó 1/6 en los varones), seguido de pecho, en los ~~varones~~ le siguió cara y cráneo y en las mujeres cadera, cara y cráneo.

La distribución entre parte del cuerpo afectada y actividad en estos dos años fue la siguiente en orden decreciente:

El tobillo, en ambos sexos se afectó más frecuentemente en el juego y otras actividades de tiempo libre, en casi el 50% en cada sexo, seguido en los varones de los deportes sin organizar, otros especificados (código



TABLA 9.11.A

ACCIDENTADOS POR ACTIVIDAD Y PARTE						
SEPTIEMBRE 86 - AGOSTO 87						
ACTIV:	10		20		30	
PARTE	VARONES	MUJERES	VARONES	MUJERES	VARONES	MUJERES
10	0	5	2	0	0	2
11	20	82	44	1	18	31
12	2	7	1	0	0	0
13	21	68	130	16	6	8
14	4	13	7	1	4	9
15	0	0	0	0	0	1
16	1	1	0	0	0	3
17	0	4	0	0	0	1
18	24	61	25	5	3	18
21	1	14	5	1	0	2
22	0	7	0	0	0	1
23	0	2	2	0	0	0
31	2	7	8	0	0	1
32	21	103	40	1	8	26
33	4	8	9	0	0	0
34	0	1	1	0	0	0
35	0	0	0	0	0	0
36	0	0	2	0	0	0
39	1	0	0	0	0	0
41	0	8	3	0	1	0
42	0	9	6	0	0	9
43	5	53	8	2	1	15
44	3	156	16	9	0	23
45	2	2	4	0	0	0
46	2	9	4	1	0	1
49	0	0	0	0	0	0
51	11	116	32	2	7	34
52	3	36	7	0	1	9
53	9	73	13	5	6	26
54	11	46	24	4	9	8
55	27	273	37	17	22	177
56	95	238	90	8	3	28
57	221	472	215	27	8	13
59	0	0	0	0	0	0
61	14	43	11	1	7	4
62	12	96	16	5	10	78
63	10	72	29	4	2	35
64	9	170	45	17	35	333
65	26	147	58	13	6	88
66	17	73	23	6	0	4
69	0	0	0	0	0	0
91	4	19	6	4	0	14
92	0	0	2	0	0	0
93	0	0	0	0	0	0
94	0	0	0	0	0	0
95	1	9	4	0	0	0
99	0	3	0	0	1	0
TOTAL	583	2506	929	150	158	1002
%	2,77%	11,91%	4,41%	0,71%	0,75%	4,76%

ACTIV:	40		41		42	
PARTE	VARONES	MUJERES	VARONES	MUJERES	VARONES	MUJERES
10	0	0	3	1	0	0
11	0	0	12	3	6	2
12	0	0	0	0	4	0
13	0	0	1	0	6	4
14	0	0	1	0	3	5
15	0	0	0	0	0	0
16	0	0	0	1	1	0
17	0	0	0	0	2	1
18	2	0	0	0	6	2
21	0	0	5	4	0	1
22	0	0	0	1	0	0
23	0	0	0	0	0	0
31	0	0	0	1	0	1
32	1	0	5	1	2	1
33	0	0	6	2	3	0
34	0	0	0	0	0	0
35	0	0	0	0	0	0
36	0	0	0	0	0	0
39	0	0	0	1	0	0
41	0	0	0	0	0	0
42	0	0	1	1	0	1
43	0	0	2	5	0	0
44	0	0	2	3	0	2
45	0	0	1	2	0	1
46	0	0	0	0	0	0
49	0	0	0	0	0	0
51	0	0	8	4	3	0
52	0	0	0	2	1	1
53	0	0	14	6	5	4
54	0	1	11	2	2	1
55	0	0	20	23	5	3
56	0	0	6	5	10	0
57	0	0	6	11	15	2
59	0	0	0	0	0	0
61	1	0	2	1	0	0
62	2	0	4	9	9	9
63	0	0	0	0	2	1
64	0	0	19	25	11	11
65	0	0	13	12	8	2
66	0	0	2	2	2	0
69	0	0	0	0	0	0
91	0	0	0	3	2	2
92	0	0	0	0	0	0
93	0	0	0	0	0	0
94	0	0	0	0	0	0
95	0	0	0	0	1	0
99	0	0	0	0	0	0
TOTAL	6	1	144	131	109	57
%	0,03%	0,00%	0,68%	0,62%	0,52%	0,27%

ACTIV:	50		51		52	
PARTE	VARONES	MUJERES	VARONES	MUJERES	VARONES	MUJERES
10	0	0	12	1	5	1
11	6	0	52	2	10	1
12	2	0	4	0	0	0
13	2	0	18	1	4	0
14	0	0	13	0	7	0
15	0	0	1	0	2	0
16	0	0	15	1	5	1
17	0	0	6	0	0	0
18	0	0	53	2	13	5
21	0	0	4	0	0	0
22	0	0	0	0	0	0
23	0	0	0	0	0	0
31	0	0	2	0	1	0
32	2	0	20	0	5	1
33	0	0	5	1	4	0
34	0	0	1	0	0	0
35	0	0	0	0	0	0
36	0	0	0	0	0	0
39	0	0	1	0	0	0
41	0	0	0	0	0	0
42	0	0	1	0	1	1
43	0	0	11	0	4	0
44	0	0	4	1	0	0
45	0	0	0	0	0	0
46	0	0	0	0	0	0
49	0	0	0	0	0	0
51	0	0	20	3	6	0
52	0	0	4	1	1	0
53	7	1	38	3	7	0
54	1	1	31	4	4	0
55	9	0	93	8	16	4
56	1	0	72	12	18	1
57	2	0	186	40	32	9
59	0	0	0	0	0	0
61	5	0	9	0	3	0
62	5	3	85	12	18	1
63	4	0	28	4	6	2
64	57	5	246	20	59	2
65	31	3	101	10	20	2
66	0	0	54	3	6	1
69	0	0	0	0	0	0
91	0	0	9	2	11	0
92	0	0	0	0	0	0
93	0	0	0	0	0	0
94	0	0	0	0	0	0
95	0	0	1	0	1	0
99	0	0	0	0	0	0
TOTAL	134	13	1200	131	269	32
%	0,64%	0,06%	5,70%	0,62%	1,28%	0,15%



ACTIV:	60		70		98	
PARTE	VARONES	MUJERES	VARONES	MUJERES	VARONES	MUJERES
10	183	93	11	5	1	1
11	804	356	48	31	18	10
12	65	33	14	15	5	3
13	212	112	18	29	15	8
14	157	101	6	4	10	7
15	16	14	0	1	0	0
16	115	80	2	5	6	0
17	112	73	12	7	0	0
18	798	431	46	22	15	3
21	30	26	21	24	0	1
22	21	30	94	125	0	1
23	0	1	0	0	0	0
31	24	13	6	4	1	0
32	129	62	58	67	17	7
33	44	30	13	9	3	2
34	8	5	0	0	0	0
35	0	0	0	0	0	0
36	2	0	0	0	0	0
39	7	8	3	0	0	0
41	59	47	12	12	4	0
42	22	18	2	3	0	0
43	53	41	9	12	12	7
44	59	72	19	41	7	12
45	24	24	6	19	1	0
46	1	0	2	0	2	0
49	0	0	1	0	0	0
51	117	79	11	20	16	9
52	60	58	10	14	8	7
53	231	146	11	12	17	13
54	312	249	18	15	9	3
55	383	302	21	25	55	43
56	381	119	12	8	24	12
57	619	334	32	16	46	14
59	0	1	0	0	0	0
61	82	38	7	4	10	4
62	310	187	17	13	25	19
63	187	155	9	20	6	9
64	484	524	14	13	131	105
65	465	339	13	8	13	7
66	106	52	10	7	4	3
69	1	0	0	0	0	0
91	127	93	22	14	2	2
92	1	0	1	0	0	0
93	1	0	0	0	0	0
94	0	0	0	0	0	0
95	135	120	19	11	1	2
99	4	2	1	0	0	0
TOTAL	6951	4468	631	635	484	314
%	33,03%	21,23%	3,00%	3,02%	2,30%	1,49%

ACTIV:	99		TOTAL		%	
PARTE	VARONES	MUJERES	VARONES	MUJERES	VARONES	MUJERES
10	0	0	217	109	1,03%	0,52%
11	0	0	1038	519	4,93%	2,47%
12	0	0	97	58	0,46%	0,28%
13	0	0	433	246	2,06%	1,17%
14	0	0	212	140	1,01%	0,67%
15	0	0	19	16	0,09%	0,08%
16	0	0	145	92	0,69%	0,44%
17	0	0	132	86	0,63%	0,41%
18	0	0	985	549	4,68%	2,61%
21	0	0	66	73	0,31%	0,35%
22	0	0	115	165	0,55%	0,78%
23	0	0	2	3	0,01%	0,01%
31	0	0	44	27	0,21%	0,13%
32	0	0	308	269	1,46%	1,28%
33	0	0	91	52	0,43%	0,25%
34	0	0	10	6	0,05%	0,03%
35	0	0	0	0	0,00%	0,00%
36	0	0	4	0	0,02%	0,00%
39	0	0	12	9	0,06%	0,04%
41	0	0	79	67	0,38%	0,32%
42	0	0	33	42	0,16%	0,20%
43	0	0	105	135	0,50%	0,64%
44	0	0	110	319	0,52%	1,52%
45	0	1	38	49	0,18%	0,23%
46	0	0	11	11	0,05%	0,05%
49	0	0	1	0	0,00%	0,00%
51	0	0	231	267	1,10%	1,27%
52	0	1	95	129	0,45%	0,61%
53	0	0	358	289	1,70%	1,37%
54	1	0	433	334	2,06%	1,59%
55	0	0	688	875	3,27%	4,16%
56	0	0	712	431	3,38%	2,05%
57	0	1	1382	939	6,57%	4,46%
59	0	0	0	1	0,00%	0,00%
61	0	0	151	95	0,72%	0,45%
62	0	0	513	432	2,44%	2,05%
63	0	0	283	302	1,34%	1,44%
64	1	0	1111	1225	5,28%	5,82%
65	0	0	754	631	3,58%	3,00%
66	0	0	224	151	1,06%	0,72%
69	0	0	1	0	0,00%	0,00%
91	1	0	184	153	0,87%	0,73%
92	0	0	4	0	0,02%	0,00%
93	0	0	1	0	0,00%	0,00%
94	0	0	0	0	0,00%	0,00%
95	0	0	163	142	0,77%	0,67%
99	0	0	6	5	0,03%	0,02%
TOTAL	3	3	11601	9443	55,13%	44,87%
%	0,01%	0,01%	55,13%	44,87%		

TABLA 9.11.B

ACCIDENTADOS POR ACTIVIDAD Y PARTE						
SEPTIEMBRE 87 - AGOSTO 88						
ACTIV:	10		20		30	
PARTE	VARONES	MUJERES	VARONES	MUJERES	VARONES	MUJERES
10	1	6	3	2	1	4
11	4	107	38	8	10	27
12	1	5	3	0	0	0
13	8	81	84	14	0	6
14	0	15	1	0	0	6
15	0	0	0	1	0	0
16	1	6	0	1	0	0
17	0	1	0	0	0	0
18	11	130	22	5	2	8
21	0	40	1	0	0	0
22	0	5	1	0	0	0
23	0	0	0	0	0	0
31	1	4	2	1	0	0
32	4	110	52	3	4	22
33	1	6	7	1	1	0
34	0	0	0	0	0	0
35	0	0	0	0	0	0
36	0	1	1	0	0	0
39	1	13	5	1	0	1
41	2	6	0	0	0	0
42	0	9	2	0	0	8
43	3	22	10	1	0	4
44	5	145	21	6	0	18
45	0	4	0	0	0	0
46	0	1	6	0	0	0
49	0	0	0	0	0	0
51	14	200	31	4	1	32
52	1	17	5	4	0	8
53	1	54	14	4	0	35
54	4	32	19	2	0	6
55	23	430	62	15	11	160
56	55	273	90	8	2	17
57	242	637	283	12	4	15
59	0	1	0	0	0	0
61	5	25	6	1	1	1
62	9	88	19	12	7	70
63	8	62	41	4	3	28
64	3	203	84	15	35	444
65	8	124	71	14	4	48
66	9	96	24	8	0	7
69	0	0	0	0	0	3
91	5	22	9	0	0	9
92	0	0	0	0	0	0
93	0	0	0	0	0	0
94	0	0	0	0	0	0
95	1	12	0	2	0	0
99	0	0	0	0	0	0
TOTAL	431	2993	1017	149	86	987
%	1,78%	12,39%	4,21%	0,62%	0,36%	4,09%



ACTIV:	40		41		42	
PARTE	VARONES	MUJERES	VARONES	MUJERES	VARONES	MUJERES
10	0	1	3	2	1	1
11	0	1	9	5	10	3
12	0	0	0	0	1	3
13	0	0	0	0	17	1
14	0	0	2	2	7	2
15	0	0	0	0	0	0
16	0	0	0	0	0	2
17	0	0	1	0	3	2
18	0	0	5	2	8	5
21	0	0	7	11	0	1
22	0	0	0	0	0	0
23	0	0	0	0	0	0
31	0	0	0	2	1	0
32	0	0	5	5	7	0
33	0	0	1	0	4	0
34	0	0	0	0	0	0
35	0	0	0	0	0	0
36	0	0	1	0	0	0
39	0	0	1	0	0	0
41	0	0	0	0	0	0
42	0	0	0	0	0	0
43	0	0	0	1	1	1
44	0	0	0	2	1	0
45	0	0	0	1	0	0
46	0	0	1	0	0	0
49	0	0	1	0	0	0
51	0	0	5	9	8	1
52	0	0	1	2	0	0
53	0	0	7	17	10	2
54	0	0	9	5	6	0
55	0	0	31	34	16	6
56	0	0	5	4	16	0
57	0	0	7	7	28	3
59	0	0	0	0	0	0
61	0	0	0	0	4	2
62	0	0	9	7	13	10
63	2	0	2	0	1	1
64	0	0	18	39	43	21
65	0	0	8	25	9	11
66	0	0	2	4	7	1
69	0	0	0	0	0	0
91	0	0	0	2	2	0
92	0	0	0	0	0	0
93	0	0	0	0	0	0
94	0	0	0	0	0	0
95	0	0	0	0	0	0
99	0	0	0	0	0	0
TOTAL	2	2	141	188	224	79
%	0,01%	0,01%	0,58%	0,78%	0,93%	0,33%

ACTIV:	50		51		52	
PARTE	VARONES	MUJERES	VARONES	MUJERES	VARONES	MUJERES
10	0	0	15	0	4	0
11	6	0	51	6	8	0
12	0	0	2	1	1	0
13	9	1	16	0	2	0
14	1	0	15	0	6	0
15	0	0	1	0	0	0
16	0	0	7	0	1	0
17	0	0	0	0	0	0
18	3	0	29	1	9	1
21	0	0	3	0	1	1
22	0	0	0	0	0	0
23	0	0	0	0	0	0
31	0	0	2	0	1	0
32	2	1	24	1	4	0
33	0	1	5	0	3	0
34	0	0	0	0	0	0
35	0	0	0	0	1	0
36	0	0	0	0	0	0
39	0	0	0	0	0	0
41	0	0	1	0	0	0
42	0	0	1	0	0	0
43	0	0	5	0	3	0
44	2	0	7	1	0	1
45	0	0	2	0	0	0
46	0	0	0	0	0	0
49	0	0	0	0	0	0
51	4	1	17	0	5	1
52	0	0	0	0	0	0
53	0	2	54	12	18	4
54	1	0	59	3	7	3
55	8	1	125	15	13	5
56	1	0	76	9	9	2
57	5	0	310	104	19	20
59	0	0	0	0	0	0
61	3	0	11	0	3	0
62	6	2	95	16	16	5
63	4	0	20	1	11	2
64	92	8	339	56	37	11
65	11	1	88	5	21	4
66	2	0	53	1	6	1
69	1	0	4	0	0	0
91	1	0	14	0	0	0
92	0	0	0	0	0	0
93	0	0	0	0	0	0
94	0	0	0	0	0	0
95	0	0	1	0	0	0
99	0	0	0	0	0	0
TOTAL	162	18	1452	232	209	61
%	0,67%	0,07%	6,01%	0,96%	0,87%	0,25%

ACTIV:	60		70		98	
PARTE	VARONES	MUJERES	VARONES	MUJERES	VARONES	MUJERES
10	197	134	9	9	0	0
11	867	477	40	32	8	5
12	80	47	15	14	2	1
13	183	158	7	13	6	3
14	198	145	10	2	3	1
15	3	1	1	0	0	0
16	138	93	0	1	2	0
17	95	93	26	29	0	0
18	986	517	48	51	2	3
21	41	35	4	3	0	0
22	15	13	116	184	0	0
23	0	1	0	0	0	0
31	21	21	4	3	1	1
32	155	86	49	113	6	2
33	54	34	3	3	0	0
34	2	0	3	0	0	0
35	1	0	0	0	0	0
36	0	1	0	0	0	0
39	16	4	1	5	0	0
41	12	8	6	3	0	0
42	37	23	3	3	1	0
43	67	58	5	2	0	2
44	72	177	26	46	2	2
45	21	45	8	28	0	0
46	0	1	1	0	0	0
49	0	0	0	0	0	0
51	96	127	21	31	2	2
52	55	57	8	5	1	1
53	262	222	6	9	2	1
54	399	353	10	8	3	3
55	473	439	28	22	12	14
56	333	176	21	16	5	2
57	700	460	18	17	11	3
59	0	1	0	0	0	0
61	82	55	9	4	0	0
62	359	255	6	8	7	7
63	220	179	7	18	3	3
64	685	911	8	13	98	73
65	452	448	14	9	3	3
66	103	73	13	13	0	1
69	1	1	0	0	1	1
91	168	137	24	20	0	0
92	0	0	0	0	0	0
93	5	1	2	7	0	0
94	0	0	0	1	0	0
95	178	137	21	27	0	0
99	0	0	0	0	0	0
TOTAL	7832	6204	601	772	181	134
%	32,42%	25,68%	2,49%	3,20%	0,75%	0,55%



ACTIV:	99		TOTAL		%	
PARTE	VARONES	MUJERES	VARONES	MUJERES	VARONES	MUJERES
10	0	0	234	159	0,97%	0,66%
11	0	0	1051	671	4,35%	2,78%
12	0	0	105	71	0,43%	0,29%
13	0	0	332	277	1,37%	1,15%
14	0	0	243	173	1,01%	0,72%
15	0	0	5	2	0,02%	0,01%
16	0	0	149	103	0,62%	0,43%
17	0	0	125	125	0,52%	0,52%
18	0	0	1125	723	4,66%	2,99%
21	0	0	57	91	0,24%	0,38%
22	0	0	132	202	0,55%	0,84%
23	0	0	0	1	0,00%	0,00%
31	0	0	33	32	0,14%	0,13%
32	0	0	312	343	1,29%	1,42%
33	0	0	79	45	0,33%	0,19%
34	0	0	5	0	0,02%	0,00%
35	0	0	2	0	0,01%	0,00%
36	0	0	2	2	0,01%	0,01%
39	0	0	24	24	0,10%	0,10%
41	0	0	21	17	0,09%	0,07%
42	0	0	44	43	0,18%	0,18%
43	0	0	94	91	0,39%	0,38%
44	0	0	136	398	0,56%	1,65%
45	0	0	31	78	0,13%	0,32%
46	0	0	8	2	0,03%	0,01%
49	0	0	1	0	0,00%	0,00%
51	0	0	204	408	0,84%	1,69%
52	0	1	71	95	0,29%	0,39%
53	0	0	374	362	1,55%	1,50%
54	0	0	517	415	2,14%	1,72%
55	0	0	802	1141	3,32%	4,72%
56	0	0	613	507	2,54%	2,10%
57	0	0	1627	1278	6,73%	5,29%
59	0	0	0	2	0,00%	0,01%
61	0	0	124	88	0,51%	0,36%
62	0	0	546	480	2,26%	1,99%
63	0	0	322	298	1,33%	1,23%
64	0	0	1442	1794	5,97%	7,43%
65	0	0	689	692	2,85%	2,86%
66	0	0	219	205	0,91%	0,85%
69	0	0	7	5	0,03%	0,02%
91	0	0	223	190	0,92%	0,79%
92	0	0	0	0	0,00%	0,00%
93	0	0	7	8	0,03%	0,03%
94	0	0	0	1	0,00%	0,00%
95	0	1	201	179	0,83%	0,74%
99	0	1	0	1	0,00%	0,00%
TOTAL	0	3	12338	11822	51,07%	48,93%
%	0,00%	0,01%	51,07%	48,93%		

TABLA 9.11.C

ACCIDENTADOS POR ACTIVIDAD Y PARTE						
SEPTIEMBRE 86 - AGOSTO 88						
ACTIV:	10		20		30	
PARTE	VARONES	MUJERES	VARONES	MUJERES	VARONES	MUJERES
10	1	11	5	2	1	6
11	24	189	82	9	28	58
12	3	12	4	0	0	0
13	29	149	214	30	6	14
14	4	28	8	1	4	15
15	0	0	0	1	0	1
16	2	7	0	1	0	3
17	0	5	0	0	0	1
18	35	191	47	10	5	26
21	1	54	6	1	0	2
22	0	12	1	0	0	1
23	0	2	2	0	0	0
31	3	11	10	1	0	1
32	25	213	92	4	12	48
33	5	14	16	1	1	0
34	0	1	1	0	0	0
35	0	0	0	0	0	0
36	0	1	3	0	0	0
39	2	13	5	1	0	1
41	2	14	3	0	1	0
42	0	18	8	0	0	17
43	8	75	18	3	1	19
44	8	301	37	15	0	41
45	2	6	4	0	0	0
46	2	10	10	1	0	1
49	0	0	0	0	0	0
51	25	316	63	6	8	66
52	4	53	12	4	1	17
53	10	127	27	9	6	61
54	15	78	43	6	9	14
55	50	703	99	32	33	337
56	150	511	180	16	5	45
57	463	1109	498	39	12	28
59	0	1	0	0	0	0
61	19	68	17	2	8	5
62	21	184	35	17	17	148
63	18	134	70	8	5	63
64	12	373	129	32	70	777
65	34	271	129	27	10	136
66	26	169	47	14	0	11
69	0	0	0	0	0	3
91	9	41	15	4	0	23
92	0	0	2	0	0	0
93	0	0	0	0	0	0
94	0	0	0	0	0	0
95	2	21	4	2	0	0
99	0	3	0	0	1	0
TOTAL	1014	5499	1946	299	244	1989
%	2,24%	12,16%	4,30%	0,66%	0,54%	4,40%

ACTIV:	40		41		42	
PARTE	VARONES	MUJERES	VARONES	MUJERES	VARONES	MUJERES
10	0	1	6	3	1	1
11	0	1	21	8	16	5
12	0	0	0	0	5	3
13	0	0	1	0	23	5
14	0	0	3	2	10	7
15	0	0	0	0	0	0
16	0	0	0	1	1	2
17	0	0	1	0	5	3
18	2	0	5	2	14	7
21	0	0	12	15	0	2
22	0	0	0	1	0	0
23	0	0	0	0	0	0
31	0	0	0	3	1	1
32	1	0	10	6	9	1
33	0	0	7	2	7	0
34	0	0	0	0	0	0
35	0	0	0	0	0	0
36	0	0	1	0	0	0
39	0	0	1	1	0	0
41	0	0	0	0	0	0
42	0	0	1	1	0	1
43	0	0	2	6	1	1
44	0	0	2	5	1	2
45	0	0	1	3	0	1
46	0	0	1	0	0	0
49	0	0	1	0	0	0
51	0	0	13	13	11	1
52	0	0	1	4	1	1
53	0	0	21	23	15	6
54	0	1	20	7	8	1
55	0	0	51	57	21	9
56	0	0	11	9	26	0
57	0	0	13	18	43	5
59	0	0	0	0	0	0
61	1	0	2	1	4	2
62	2	0	13	16	22	19
63	2	0	2	0	3	2
64	0	0	37	64	54	32
65	0	0	21	37	17	13
66	0	0	4	6	9	1
69	0	0	0	0	0	0
91	0	0	0	5	4	2
92	0	0	0	0	0	0
93	0	0	0	0	0	0
94	0	0	0	0	0	0
95	0	0	0	0	1	0
99	0	0	0	0	0	0
TOTAL	8	3	285	319	333	136
%	0,02%	0,01%	0,63%	0,71%	0,74%	0,30%



ACTIV:	50		51		52	
PARTE	VARONES	MUJERES	VARONES	MUJERES	VARONES	MUJERES
10	0	0	27	1	9	1
11	12	0	103	8	18	1
12	2	0	6	1	1	0
13	11	1	34	1	6	0
14	1	0	28	0	13	0
15	0	0	2	0	2	0
16	0	0	22	1	6	1
17	0	0	6	0	0	0
18	3	0	82	3	22	6
21	0	0	7	0	1	1
22	0	0	0	0	0	0
23	0	0	0	0	0	0
31	0	0	4	0	2	0
32	4	1	44	1	9	1
33	0	1	10	1	7	0
34	0	0	1	0	0	0
35	0	0	0	0	1	0
36	0	0	0	0	0	0
39	0	0	1	0	0	0
41	0	0	1	0	0	0
42	0	0	2	0	1	1
43	0	0	16	0	7	0
44	2	0	11	2	0	1
45	0	0	2	0	0	0
46	0	0	0	0	0	0
49	0	0	0	0	0	0
51	4	1	37	3	11	1
52	0	0	4	1	1	0
53	7	3	92	15	25	4
54	2	1	90	7	11	3
55	17	1	218	23	29	9
56	2	0	148	21	27	3
57	7	0	496	144	51	29
59	0	0	0	0	0	0
61	8	0	20	0	6	0
62	11	5	180	28	34	6
63	8	0	48	5	17	4
64	149	13	585	76	96	13
65	42	4	189	15	41	6
66	2	0	107	4	12	2
69	1	0	4	0	0	0
91	1	0	23	2	11	0
92	0	0	0	0	0	0
93	0	0	0	0	0	0
94	0	0	0	0	0	0
95	0	0	2	0	1	0
99	0	0	0	0	0	0
TOTAL	296	31	2652	363	478	93
%	0,65%	0,07%	5,87%	0,80%	1,06%	0,21%

ACTIV:	60		70		98	
PARTE	VARONES	MUJERES	VARONES	MUJERES	VARONES	MUJERES
10	380	227	20	14	1	1
11	1671	833	88	63	26	15
12	145	80	29	29	7	4
13	395	270	25	42	21	11
14	355	246	16	6	13	8
15	19	15	1	1	0	0
16	253	173	2	6	8	0
17	207	166	38	36	0	0
18	1784	948	94	73	17	6
21	71	61	25	27	0	1
22	36	43	210	309	0	1
23	0	2	0	0	0	0
31	45	34	10	7	2	1
32	284	148	107	180	23	9
33	98	64	16	12	3	2
34	10	5	3	0	0	0
35	1	0	0	0	0	0
36	2	1	0	0	0	0
39	23	12	4	5	0	0
41	71	55	18	15	4	0
42	59	41	5	6	1	0
43	120	99	14	14	12	9
44	131	249	45	87	9	14
45	45	69	14	47	1	0
46	1	1	3	0	2	0
49	0	0	1	0	0	0
51	213	206	32	51	18	11
52	115	115	18	19	9	8
53	493	368	17	21	19	14
54	711	602	28	23	12	6
55	856	741	49	47	67	57
56	714	295	33	24	29	14
57	1319	794	50	33	57	17
59	0	2	0	0	0	0
61	164	93	16	8	10	4
62	669	442	23	21	32	26
63	407	334	16	38	9	12
64	1169	1435	22	26	229	178
65	917	787	27	17	16	10
66	209	125	23	20	4	4
69	2	1	0	0	1	1
91	295	230	46	34	2	2
92	1	0	1	0	0	0
93	6	1	2	7	0	0
94	0	0	0	1	0	0
95	313	257	40	38	1	2
99	4	2	1	0	0	0
TOTAL	14783	10672	1232	1407	665	448
%	32,70%	23,61%	2,73%	3,11%	1,47%	0,99%



ACTIV:	99		TOTAL		%	
PARTE	VARONES	MUJERES	VARONES	MUJERES	VARONES	MUJERES
10	0	0	451	268	1,00%	0,59%
11	0	0	2089	1190	4,62%	2,63%
12	0	0	202	129	0,45%	0,29%
13	0	0	765	523	1,69%	1,16%
14	0	0	455	313	1,01%	0,69%
15	0	0	24	18	0,05%	0,04%
16	0	0	294	195	0,65%	0,43%
17	0	0	257	211	0,57%	0,47%
18	0	0	2110	1272	4,67%	2,81%
21	0	0	123	164	0,27%	0,36%
22	0	0	247	367	0,55%	0,81%
23	0	0	2	4	0,00%	0,01%
31	0	0	77	59	0,17%	0,13%
32	0	0	620	612	1,37%	1,35%
33	0	0	170	97	0,38%	0,21%
34	0	0	15	6	0,03%	0,01%
35	0	0	2	0	0,00%	0,00%
36	0	0	6	2	0,01%	0,00%
39	0	0	36	33	0,08%	0,07%
41	0	0	100	84	0,22%	0,19%
42	0	0	77	85	0,17%	0,19%
43	0	0	199	226	0,44%	0,50%
44	0	0	246	717	0,54%	1,59%
45	0	1	69	127	0,15%	0,28%
46	0	0	19	13	0,04%	0,03%
49	0	0	2	0	0,00%	0,00%
51	0	0	435	675	0,96%	1,49%
52	0	2	166	224	0,37%	0,50%
53	0	0	732	651	1,62%	1,44%
54	1	0	950	749	2,10%	1,66%
55	0	0	1490	2016	3,30%	4,46%
56	0	0	1325	938	2,93%	2,08%
57	0	1	3009	2217	6,66%	4,90%
59	0	0	0	3	0,00%	0,01%
61	0	0	275	183	0,61%	0,40%
62	0	0	1059	912	2,34%	2,02%
63	0	0	605	600	1,34%	1,33%
64	1	0	2553	3019	5,65%	6,68%
65	0	0	1443	1323	3,19%	2,93%
66	0	0	443	356	0,98%	0,79%
69	0	0	8	5	0,02%	0,01%
91	1	0	407	343	0,90%	0,76%
92	0	0	4	0	0,01%	0,00%
93	0	0	8	8	0,02%	0,02%
94	0	0	0	1	0,00%	0,00%
95	0	1	364	321	0,81%	0,71%
99	0	1	6	6	0,01%	0,01%
TOTAL	3	6	23939	21265	52,96%	47,04%
%	0,01%	0,01%	52,96%	47,04%		



98), deportes sin especificar (código 50), bricolaje, en las mujeres le siguió compras, actividad doméstica y otros especificados.

El dedo de la mano fue más frecuentemente afectado en los varones, como resultado de juego y otras actividades de tiempo libre, en más del 40% de estos, seguido de bricolaje, deportes sin organizar y actividad doméstica. En las mujeres la actividad doméstica, en el 50%, seguido de juego y otras actividades de tiempo libre y deportes sin organizar.

La muñeca fue más frecuentemente afectada en los varones en el juego y otras actividades de tiempo libre, en casi el 60% de estos, seguido de deportes sin organizar y a considerable distancia el bricolaje. En las mujeres el juego y otras actividades de tiempo libre y actividad doméstica, estas dos actividades en más del 70% de estas, seguido de compras. La cara fue más frecuentemente afectada en ambos sexos realizando juego y otras actividades de tiempo libre, esto representó casi el 85% en los varones y casi el 75% en las mujeres, seguido en los varones y a una enorme distancia de las necesidades básicas, deportes sin organizar, bricolaje y actividades domésticas en las mujeres siguió a considerable distancia actividad doméstica, necesidad básicas y compras.

El cráneo fue más frecuentemente afectado en ambos sexos realizando juego y otras actividades de tiempo libre, que representó el 80% en los varones y el 70% en las mujeres, le siguió en los varones a gran distancia los deportes sin organizar, necesidades básicas, bricolaje y compras, en las ~~mujeres~~ le siguió también a considerable distancia la actividad doméstica, necesidad básicas, compras.

El pie fue más frecuente en ambos sexos realizando juego y otras actividades de tiempo libre, en alrededor del 60% de cada sexo, un poco más en los varones y en estos le siguió a distancia deportes sin organizar y bricolaje y en las mujeres les siguió actividad domés-

tica y compras.

La mano fue más frecuentemente afectada en los varones, realizando juego y otras actividades de tiempo libre, en más del 50% de estos, seguido de bricolaje, actividad doméstica y deportes sin organizar, en las mujeres fue más frecuentemente afectada en actividad doméstica y juego, y otras actividades de tiempo libre, entre estas dos actividades sumaron más del 85% en las mujeres.

La rodilla en ambos sexos fue más afectada realizando juego y otras actividades de tiempo libre, en más del 60% en los varones y casi el 50% en las mujeres, seguido en los varones de los deportes sin organizar y en las mujeres de actividad doméstica y de compras.

Las caderas, pelvis, fueron más frecuentemente afectada en los varones realizando juego y otras actividades de tiempo libre, en más del 50% de estos, seguidos de las necesidades básicas y del bricolaje en las mujeres fue más frecuente realizando actividad doméstica y juego y otras actividades de tiempo libre, estas dos actividades supusieron más del 75% a continuación necesidades básicas y compra.

El cerebro, en ambos sexos fue más frecuentemente afectado realizando juego y otras actividades de tiempo libre en casi el 85% en cada sexo, le siguió en los varones los deportes sin organizar y las necesidades básicas.



#### 4.10.-DISTRIBUCION DEL DIAGNOSTICO

En el período de 2 años estudiado, tabla 10.C, predominaron las contusiones (código 01) con 22.341 (41,44 %) de ellas 12.571 en varones y 9.770 en mujeres. Le siguió a continuación heridas abiertas (código 03) con 9.430 (17,49%) de ellas 5.685 varones y 3.745 mujeres, figura 10.

Después torceduras (código 06) con 7.236 (13,42%) de ellas 3.305 en varones y 3.931 en mujeres.

Las fracturas (código 04) con 4.996 casos (9,27%) de ellas 2.498 varones y 2.498 mujeres y abrasiones (código 02) con 2.402 (4,46%) de ellas 1.313 varones y 1.089 mujeres.

Las contusiones y heridas abiertas fueron más frecuentes en varones en ambos años, así como las torceduras en mujeres.

Las fracturas, cuantitativamente no hubo diferencia en cuanto a sexo. Las abrasiones predominio ligero en varones.

La lesión de nervio (código 07) de 16 casos, 15 se dieron en varones.

Las quemaduras (código 12) fueron más frecuentes en mujeres: 1.467, que en varones: 725, en los dos años de estudio.

En ambos sexos comparando el primer año respecto al segundo se observó un aumento importante de las torceduras, las lesiones de vasos sanguíneos (código 08) y el envenenamiento (código 11) del segundo año respecto al primero.

#### 4.10.11.-DISTRIBUCION DEL DIAGNOSTICO Y PARTE DEL CUERPO AFECTADA

En los dos años de estudio, tabla 10.11.C, se estableció una relación entre el diagnóstico y la parte del cuerpo afectada, así el diagnóstico contusión (código 01) en los varones fue más frecuente en cráneo(código



11), cara (código 18) y dedo de mano, entre estas 3 partes, suman casi el 40% en este sexo y para este

TABLA 10

DIAGNOS	SEPT 86 - AGOS 87			SEPT 87 - AGOS 88		
	VAR	MUJ	TOTAL	VAR	MUJ	TOTAL
1	5648	4093	9741	6923	5677	12600
2	653	495	1148	660	594	1254
3	2769	1683	4452	2916	2062	4978
4	1305	1199	2504	1193	1299	2492
5	132	125	257	103	79	182
6	1373	1548	2921	1932	2383	4315
7	8	1	9	7	0	7
8	82	83	165	227	189	416
9	85	38	123	94	34	128
10	32	16	48	29	3	32
11	32	26	58	14	20	34
12	393	504	897	332	963	1295
13	1	2	3	0	0	0
14	4	3	7	0	0	0
15	0	0	0	0	0	0
97	614	644	1258	453	556	1009
98	421	320	741	461	360	821
99	8	0	8	0	3	3
TOTAL	13560	10780	24340	15344	14222	29566

DIAGNOS	SEPT 86 - AGOS 88		
	VAR	MUJ	TOTAL
1	12571	9770	22341
2	1313	1089	2402
3	5685	3745	9430
4	2498	2498	4996
5	235	204	439
6	3305	3931	7236
7	15	1	16
8	309	272	581
9	179	72	251
10	61	19	80
11	46	46	92
12	725	1467	2192
13	1	2	3
14	4	3	7
15	0	0	0
97	1067	1200	2267
98	882	680	1562
99	8	3	11
TOTAL	28904	25002	53906

# FIGURA 10

## Diagnostico de los accidentados

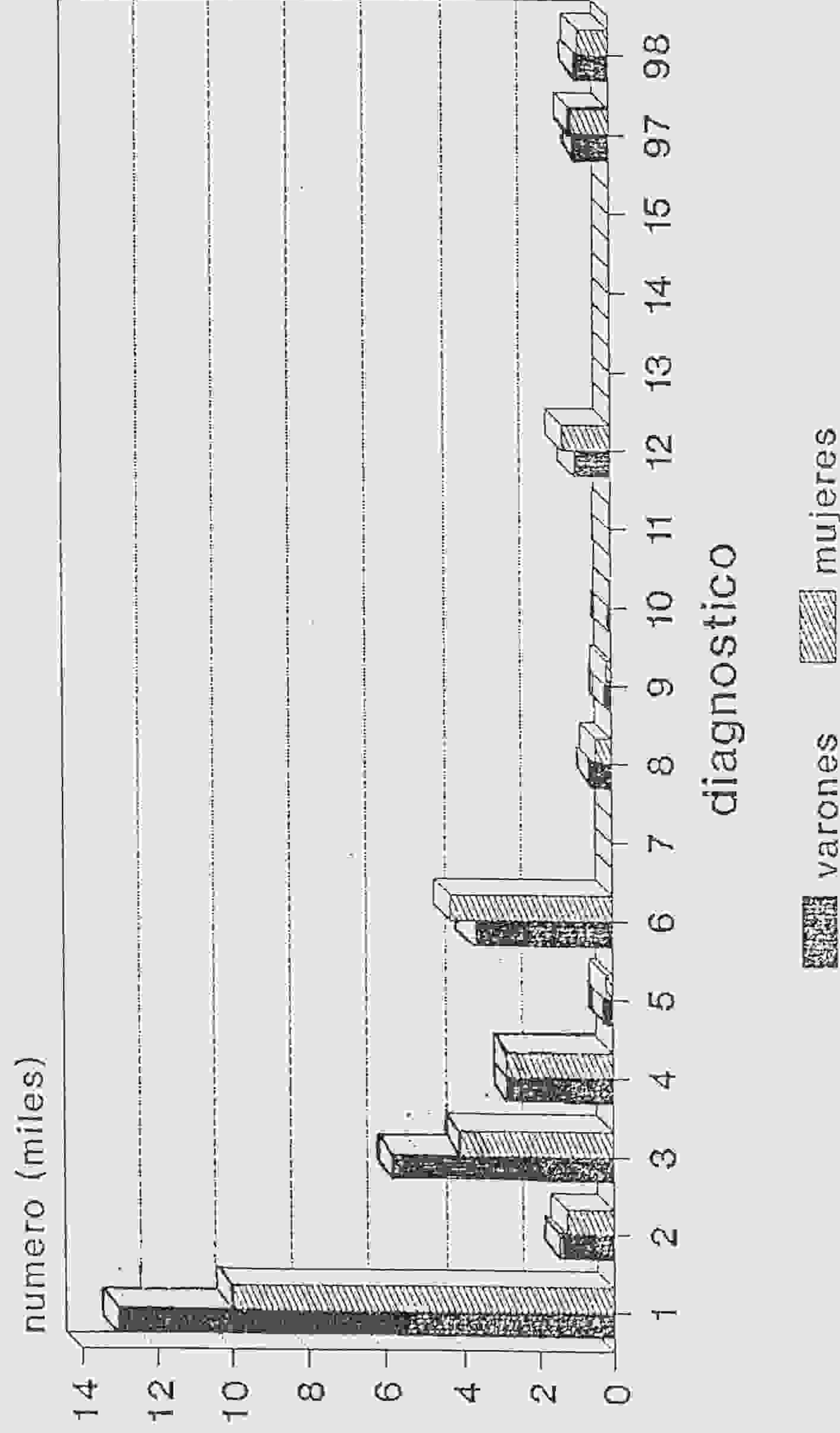



diagnóstico, le siguió cerebro (código 10), muñeca (código 55), rodilla (código 62), mano (c.56), pie (c.65), codo (código 53), pecho (código 32). En las mujeres fue más frecuente en muñeca, cráneo, pecho, dedo de mano, rodilla, hombro (código 51), y codo.

Las abrasiones (código 02) en ambos sexos fue más frecuente en dedos de mano, en los varones le siguió en cráneo, cara, rodilla, globo ocular (código 13), codo, mano, y en las mujeres le siguió garganta interna (código 22), globo ocular, cara, pie.

Las heridas abiertas (código 03) fueron más frecuentes en los varones en cara y dedo de mano, entre estas dos partes casi el 45% para ese diagnóstico y sexo, seguido de cráneo, mano, pie, en las mujeres fue más frecuente en dedo de mano, seguido de pie, cara, tobillo, cráneo, mano.

Las fracturas (código 04) fueron en ambos sexos más frecuentes en las muñecas, en los varones siguió antebrazo (código 54), dedo de mano, y codo y mano con una diferencia de un caso, seguido de pie, tobillo, en las mujeres fue seguido de caderas, pelvis (código 44), tobillo, dedo de mano, antebrazo, pie. Destaca en ambos sexos que el mayor número de fracturas se da en las extremidades.

La luxación (código 05) en los varones fue más frecuente en dedo de la mano, hombro, codo y en las mujeres en más de la mitad de los casos en hombro, seguido de codo y dedo de mano.

Las torceduras (código 06) en ambos sexos fueron más frecuentes en tobillo, que presentó en los varones más y en las mujeres un poco menos de los 2/3 seguido del pie, en los varones le siguió dedo de mano, rodilla, muñeca y en las mujeres le siguió mano, dedo de mano, muñeca, rodilla. La lesión tendones y músculos (código 09) en ambos sexos fue más frecuente en dedo de mano, casi en la cuarta parte en los varones y casi la mitad en las mujeres.



TABLA 10.11.A

ACCIDENTADOS POR DIAGNOSTICO Y PARTE						
SEPTIEMBRE 86 - AGOSTO 87						
DIAGN:	1		2		3	
PORTE	VARONES	MUJERES	VARONES	MUJERES	VARONES	MUJERES
10	382	193	5	2	7	5
11	1067	555	49	18	465	188
12	19	13	5	10	42	18
13	138	65	79	34	14	12
14	103	72	24	16	64	18
15	6	0	1	1	4	5
16	69	55	9	6	130	82
17	48	23	13	17	81	52
18	569	324	96	73	769	355
21	17	16	1	2	3	12
22	0	0	2	2	12	26
23	1	2	0	0	0	1
31	29	18	5	6	1	2
32	289	270	20	9	13	7
33	8	1	0	0	1	1
34	0	0	0	0	0	0
35	0	0	0	0	0	0
36	2	0	0	0	1	0
39	1	1	0	0	0	0
41	8	9	1	1	1	0
42	21	50	4	3	8	0
43	88	117	12	8	10	4
44	79	167	6	7	5	6
45	22	13	9	13	10	5
46	2	1	0	0	0	0
49	1	0	0	0	0	0
51	186	191	11	10	8	11
52	49	41	5	11	20	15
53	235	216	24	8	56	37
54	78	67	12	14	67	38
55	435	498	8	11	41	40
56	358	178	44	18	276	163
57	664	346	88	54	638	518
59	0	0	0	0	0	0
61	37	31	18	11	64	24
62	362	323	49	50	142	69
63	97	89	30	51	124	124
64	152	111	24	35	49	24
65	346	232	40	49	199	123
66	173	124	15	8	30	15
69	1	0	0	0	0	0
91	93	86	57	37	42	15
92	0	0	0	0	1	0
93	0	0	0	0	0	0
94	0	0	0	0	0	0
95	1	0	0	0	1	0
99	0	3	0	0	0	2
TOTAL	6236	4501	766	595	3399	2017
%	22,62%	16,33%	2,78%	2,16%	12,33%	7,32%

DIAGN:	4		5		6	
PARTE	VARONES	MUJERES	VARONES	MUJERES	VARONES	MUJERES
10	4	2	0	0	0	0
11	25	15	2	0	2	1
12	0	0	0	0	0	0
13	0	0	0	0	0	0
14	46	14	1	0	0	1
15	9	9	0	0	0	0
16	10	7	3	1	0	0
17	3	4	0	0	0	0
18	19	13	0	3	2	1
21	0	0	2	0	22	16
22	1	0	0	0	0	0
23	1	3	0	0	0	0
31	11	4	1	0	1	0
32	10	4	1	0	1	2
33	90	52	2	1	0	1
34	0	0	0	0	0	0
35	0	0	0	0	0	0
36	1	0	0	0	1	0
39	7	0	0	0	0	0
41	0	0	0	0	0	0
42	5	0	0	0	0	3
43	8	6	1	0	1	6
44	35	157	2	0	1	1
45	0	0	0	0	0	0
46	6	7	0	0	3	3
49	0	0	0	0	0	0
51	20	23	51	61	5	6
52	28	81	1	2	0	2
53	93	55	28	27	8	12
54	189	87	2	0	3	1
55	245	342	5	4	52	64
56	113	43	4	1	11	10
57	194	84	35	14	58	33
59	0	0	0	0	0	0
61	18	10	0	0	2	0
62	14	39	6	5	67	69
63	79	59	0	0	6	8
64	89	131	0	4	959	1132
65	90	73	1	0	277	362
66	65	31	6	3	18	14
69	0	0	0	0	0	0
91	16	9	0	2	2	7
92	0	0	0	0	0	0
93	0	0	0	0	0	0
94	0	0	0	0	0	0
95	0	0	0	0	0	0
99	2	0	0	0	0	0
TOTAL	1546	1364	154	128	1502	1755
%	5,61%	4,95%	0,56%	0,46%	5,45%	6,37%

DIAGN:	7		8		9	
PARTE	VARONES	MUJERES	VARONES	MUJERES	VARONES	MUJERES
10	0	0	0	0	0	0
11	0	0	3	2	0	0
12	0	0	3	2	0	0
13	0	0	9	23	0	0
14	1	0	20	19	0	0
15	0	0	5	2	0	0
16	0	0	2	0	0	0
17	0	0	7	7	0	0
18	0	0	7	5	0	0
21	0	0	0	0	0	0
22	0	0	0	2	0	0
23	0	0	0	0	0	0
31	0	0	0	0	1	0
32	0	0	0	0	0	0
33	0	0	0	0	0	0
34	0	0	2	0	0	0
35	0	0	0	0	0	0
36	0	0	0	0	0	0
39	0	0	0	0	0	0
41	0	0	0	0	0	0
42	0	0	0	0	0	0
43	1	0	0	0	0	0
44	0	0	2	5	0	0
45	1	0	3	7	0	0
46	0	0	0	0	0	0
49	0	0	0	0	0	0
51	0	0	1	0	0	1
52	0	0	0	0	2	1
53	2	0	2	0	3	0
54	0	0	0	0	12	1
55	0	0	0	0	1	3
56	0	0	2	2	14	5
57	2	1	7	0	33	21
59	0	0	0	0	0	0
61	0	0	1	0	1	0
62	0	0	12	13	4	2
63	0	0	0	1	5	2
64	0	0	0	0	11	0
65	0	0	0	0	4	3
66	0	0	2	0	2	1
69	0	0	0	0	0	0
91	1	0	2	2	0	0
92	0	0	0	0	0	0
93	0	0	0	0	0	0
94	0	0	0	0	0	0
95	1	0	0	0	0	0
99	0	0	0	0	0	0
TOTAL	9	1	92	92	93	40
%	0,03%	0,00%	0,33%	0,33%	0,34%	0,15%



DIAGN:	10		11		12	
PARTE	VARONES	MUJERES	VARONES	MUJERES	VARONES	MUJERES
10	0	0	0	0	0	0
11	0	0	0	0	2	0
12	0	0	0	0	6	3
13	1	0	0	0	37	28
14	0	0	0	0	2	2
15	5	3	0	0	0	0
16	0	0	0	0	0	0
17	2	0	4	0	4	4
18	2	0	0	1	33	52
21	0	0	0	0	13	19
22	0	0	1	0	0	4
23	0	0	0	0	0	0
31	0	0	0	0	1	5
32	0	0	0	0	18	15
33	0	0	0	0	0	0
34	0	0	0	0	0	0
35	0	0	0	0	0	0
36	0	0	0	0	0	0
39	0	0	0	0	0	0
41	0	0	0	0	2	3
42	0	0	0	0	2	6
43	0	0	0	0	0	3
44	0	0	0	1	0	0
45	0	0	0	0	0	0
46	0	0	0	0	0	0
49	0	0	0	0	0	0
51	0	0	0	0	3	5
52	0	0	0	0	11	12
53	0	0	0	0	2	4
54	0	0	0	0	34	35
55	0	0	1	0	13	41
56	0	0	1	0	104	140
57	30	14	0	0	61	65
59	0	0	0	0	0	0
61	0	0	0	0	38	47
62	0	0	0	0	5	12
63	0	0	0	0	14	49
64	0	0	0	0	2	8
65	0	0	0	0	13	11
66	0	0	0	0	3	0
69	0	0	0	0	0	0
91	0	0	0	1	26	26
92	0	0	0	0	3	0
93	0	0	0	0	1	0
94	0	0	0	0	0	0
95	0	0	26	23	5	1
99	0	0	0	0	0	0
TOTAL	40	17	33	26	458	600
%	0,15%	0,06%	0,12%	0,09%	1,66%	2,18%

DIAGN:	13		14		15	
PARTE	VARONES	MUJERES	VARONES	MUJERES	VARONES	MUJERES
10	0	0	0	0	0	0
11	0	0	0	0	0	0
12	0	0	0	0	0	0
13	0	0	2	3	0	0
14	0	0	0	0	0	0
15	0	0	0	0	0	0
16	0	0	0	0	0	0
17	0	0	0	0	0	0
18	0	0	0	0	0	0
21	0	0	0	0	0	0
22	0	0	0	0	0	0
23	0	0	0	0	0	0
31	0	0	0	0	0	0
32	0	0	0	0	0	0
33	0	0	0	0	0	0
34	0	0	0	0	0	0
35	0	0	0	0	0	0
36	0	0	0	0	0	0
39	0	0	0	0	0	0
41	0	0	0	0	0	0
42	0	0	0	0	0	0
43	0	0	0	0	0	0
44	0	0	0	0	0	0
45	0	0	0	0	0	0
46	0	0	0	0	0	0
49	0	0	0	0	0	0
51	0	0	0	0	0	0
52	0	0	0	0	0	0
53	0	0	0	0	0	0
54	0	0	0	0	0	0
55	0	0	0	0	0	0
56	0	0	0	0	0	0
57	0	0	1	0	0	0
59	0	0	0	0	0	0
61	0	0	0	0	0	0
62	0	0	0	0	0	0
63	0	0	1	0	0	0
64	0	0	0	0	0	0
65	0	0	0	0	0	0
66	0	0	0	0	0	0
69	0	0	0	0	0	0
91	0	0	0	0	0	0
92	0	0	0	0	0	0
93	0	0	0	0	0	0
94	0	0	0	0	0	0
95	1	1	0	0	0	0
99	0	0	0	0	0	0
TOTAL	1	1	4	3	0	0
%	0,00%	0,00%	0,01%	0,01%	0,00%	0,00%

DIAGN:	97		98		99	
PARTE	VARONES	MUJERES	VARONES	MUJERES	VARONES	MUJERES
10	0	0	1	1	0	0
11	0	0	0	3	0	0
12	19	17	27	5	1	0
13	92	64	135	62	0	0
14	31	38	15	11	0	0
15	0	2	6	5	0	0
16	0	0	0	0	0	0
17	14	12	5	6	0	0
18	1	0	35	30	0	0
21	22	23	2	6	0	0
22	83	109	23	30	0	0
23	0	0	0	0	0	0
31	5	2	0	2	0	0
32	8	2	3	3	1	0
33	0	0	2	0	0	0
34	4	5	6	3	0	0
35	0	0	0	0	0	0
36	0	0	0	0	0	0
39	8	16	0	0	0	0
41	50	40	23	21	1	1
42	5	3	2	3	0	0
43	11	10	1	2	0	0
44	5	4	1	1	0	0
45	0	23	2	1	0	0
46	0	0	0	0	0	0
49	0	0	0	0	0	0
51	7	5	5	4	1	0
52	3	2	12	5	0	0
53	0	3	7	6	0	0
54	104	140	10	7	0	0
55	0	2	3	2	0	0
56	1	1	19	11	2	0
57	5	2	23	13	0	0
59	0	1	0	0	0	0
61	6	3	7	3	0	0
62	9	2	13	4	1	0
63	7	8	12	33	1	0
64	1	3	6	14	0	0
65	7	1	9	16	0	0
66	2	0	0	1	0	0
69	0	0	0	0	0	0
91	3	3	17	12	0	0
92	0	0	0	0	0	0
93	0	0	0	0	0	0
94	0	0	0	0	0	0
95	122	119	14	9	0	0
99	1	0	0	0	5	0
TOTAL	636	665	446	335	13	1
%	2,31%	2,41%	1,62%	1,22%	0,05%	0,00%



DIAGN:	TOTAL		%	
PARTE	VARONES	MUJERES	VARONES	MUJERES
10	399	203	1,45%	0,74%
11	1615	782	5,86%	2,84%
12	122	68	0,44%	0,25%
13	507	291	1,84%	1,06%
14	307	191	1,11%	0,69%
15	36	27	0,13%	0,10%
16	223	151	0,81%	0,55%
17	181	125	0,66%	0,45%
18	1533	857	5,56%	3,11%
21	82	94	0,30%	0,34%
22	122	173	0,44%	0,63%
23	2	6	0,01%	0,02%
31	55	39	0,20%	0,14%
32	364	312	1,32%	1,13%
33	103	56	0,37%	0,20%
34	12	8	0,04%	0,03%
35	0	0	0,00%	0,00%
36	5	0	0,02%	0,00%
39	16	17	0,06%	0,06%
41	86	75	0,31%	0,27%
42	47	68	0,17%	0,25%
43	133	156	0,48%	0,57%
44	136	349	0,49%	1,27%
45	47	62	0,17%	0,22%
46	11	11	0,04%	0,04%
49	1	0	0,00%	0,00%
51	298	317	1,08%	1,15%
52	131	172	0,48%	0,62%
53	460	368	1,67%	1,33%
54	511	390	1,85%	1,41%
55	804	1007	2,92%	3,65%
56	949	572	3,44%	2,07%
57	1839	1165	6,67%	4,23%
59	0	1	0,00%	0,00%
61	192	129	0,70%	0,47%
62	684	588	2,48%	2,13%
63	376	424	1,36%	1,54%
64	1293	1462	4,69%	5,30%
65	986	870	3,58%	3,16%
66	316	197	1,15%	0,71%
69	1	0	0,00%	0,00%
91	259	200	0,94%	0,73%
92	4	0	0,01%	0,00%
93	1	0	0,00%	0,00%
94	0	0	0,00%	0,00%
95	171	153	0,62%	0,55%
99	8	5	0,03%	0,02%
TOTAL	15428	12141	55,96%	44,04%
%	55,96%	44,04%		

TABLA 10.11.B

ACCIDENTADOS POR DIAGNOSTICO Y PARTE						
SEPTIEMBRE 87 - AGOSTO 88						
DIAGN:	1		2		3	
PORTE	VARONES	MUJERES	VARONES	MUJERES	VARONES	MUJERES
10	456	308	0	0	3	2
11	1274	834	23	15	559	314
12	46	19	9	15	46	24
13	130	55	118	77	17	8
14	146	99	15	22	64	25
15	0	1	0	0	2	1
16	124	92	10	5	137	99
17	42	46	27	32	88	71
18	898	505	92	63	936	472
21	27	43	2	2	3	3
22	0	1	59	112	2	2
23	0	0	0	0	0	0
31	19	28	9	1	5	3
32	316	333	16	3	28	1
33	5	3	0	0	0	1
34	0	0	0	0	0	0
35	0	0	0	0	0	0
36	0	0	0	0	0	0
39	19	9	0	1	0	0
41	7	9	0	1	2	0
42	41	48	12	2	5	4
43	76	78	12	3	20	12
44	82	220	10	23	8	13
45	19	25	9	22	9	10
46	0	0	0	0	0	0
49	1	0	0	0	0	0
51	165	319	6	4	18	8
52	47	66	3	7	21	10
53	325	314	12	17	58	74
54	261	155	23	10	89	40
55	457	637	6	14	72	64
56	343	177	45	29	262	171
57	927	590	89	62	791	734
59	0	1	0	0	0	0
61	50	29	19	9	73	22
62	391	355	44	48	203	157
63	185	134	39	23	184	153
64	107	129	33	31	84	50
65	293	251	48	50	161	109
66	184	174	13	11	40	25
69	0	0	0	0	0	0
91	118	112	76	55	19	23
92	0	0	0	0	0	0
93	0	0	0	0	0	0
94	0	1	0	0	0	0
95	0	1	0	1	0	0
99	0	0	0	0	0	0
TOTAL	7581	6201	879	770	4009	2705
%	21,68%	17,73%	2,51%	2,20%	11,46%	7,73%

DIAGN:	4		5		6	
PARTE	VARONES	MUJERES	VARONES	MUJERES	VARONES	MUJERES
10	9	8	0	0	0	0
11	43	22	1	1	3	5
12	2	0	0	0	0	0
13	0	0	0	0	0	1
14	37	26	0	0	1	1
15	2	1	0	0	0	0
16	3	2	0	0	0	0
17	1	0	0	0	0	0
18	2	7	0	0	0	1
21	3	2	2	1	23	19
22	0	0	0	0	0	0
23	0	1	0	0	0	0
31	3	0	0	1	0	0
32	11	6	1	0	1	3
33	78	45	1	1	0	0
34	0	0	0	0	0	0
35	0	0	0	0	0	0
36	1	2	0	0	1	0
39	14	21	0	0	0	0
41	0	1	0	0	0	0
42	3	2	0	0	0	1
43	16	19	1	1	1	4
44	52	180	3	1	0	3
45	0	0	0	0	0	0
46	4	1	0	0	4	1
49	0	0	0	0	0	0
51	28	101	43	51	2	6
52	14	46	1	0	0	0
53	143	94	24	20	10	8
54	258	159	1	0	5	3
55	273	412	1	1	140	136
56	121	57	1	1	13	10
57	233	108	41	9	132	79
59	0	0	0	0	0	0
61	11	11	0	0	0	0
62	27	27	7	1	105	95
63	40	44	0	0	6	1
64	110	159	6	7	1335	1738
65	130	138	1	0	346	482
66	61	34	5	8	25	21
69	0	0	0	0	7	5
91	8	9	0	0	0	1
92	0	0	0	0	0	0
93	1	1	0	0	0	0
94	0	0	0	0	0	0
95	0	0	0	0	0	0
99	0	0	0	0	0	0
TOTAL	1742	1746	140	104	2160	2624
%	4,98%	4,99%	0,40%	0,30%	6,18%	7,50%



DIAGN:	7		8		9	
PARTE	VARONES	MUJERES	VARONES	MUJERES	VARONES	MUJERES
10	0	0	0	0	0	0
11	1	0	6	3	0	0
12	0	0	8	9	0	0
13	1	0	26	23	0	0
14	0	0	46	27	0	0
15	0	0	0	0	0	0
16	0	0	3	0	0	0
17	0	0	25	38	0	0
18	0	0	14	11	0	0
21	0	0	0	0	0	0
22	0	0	2	2	0	0
23	0	0	0	0	0	0
31	0	0	0	0	2	0
32	0	0	2	1	0	0
33	0	0	0	1	0	0
34	0	0	0	0	0	0
35	0	0	0	0	0	0
36	0	0	0	0	0	0
39	0	0	2	0	0	0
41	0	0	2	2	0	0
42	0	0	1	1	0	0
43	0	0	0	0	0	0
44	0	0	4	17	0	0
45	0	0	4	16	0	0
46	0	0	0	0	0	0
49	0	0	0	0	0	0
51	0	0	2	0	1	0
52	0	0	0	0	1	0
53	0	0	2	1	0	2
54	0	0	2	0	4	0
55	2	0	9	0	14	3
56	2	0	18	8	18	6
57	0	0	44	24	63	23
59	0	0	0	0	0	0
61	0	0	2	0	3	0
62	0	0	43	30	0	0
63	0	0	2	8	13	7
64	1	0	0	2	10	4
65	0	0	4	2	9	0
66	0	0	4	2	2	2
69	0	0	0	0	0	0
91	1	0	4	2	0	0
92	0	0	0	0	0	0
93	0	0	0	0	0	0
94	0	0	0	0	0	0
95	0	0	0	0	0	0
99	0	0	0	0	0	0
TOTAL	8	0	281	230	140	47
%	0,02%	0,00%	0,80%	0,66%	0,40%	0,13%

DIAGN:	10		11		12	
PARTE	VARONES	MUJERES	VARONES	MUJERES	VARONES	MUJERES
10	0	0	0	0	0	0
11	0	0	0	0	1	1
12	0	0	0	0	9	2
13	0	0	0	0	19	54
14	0	0	0	0	4	4
15	2	1	0	0	0	0
16	0	0	0	0	4	2
17	0	1	0	0	2	1
18	1	0	0	0	35	199
21	0	0	0	0	8	68
22	0	0	0	0	1	2
23	0	0	0	0	0	0
31	0	0	0	0	3	8
32	0	0	0	0	7	36
33	0	0	0	0	0	0
34	0	0	0	0	1	0
35	0	0	0	0	0	0
36	0	0	0	0	0	0
39	0	0	0	0	0	0
41	0	0	0	0	2	2
42	1	0	0	0	4	8
43	1	0	0	0	0	0
44	0	0	0	0	0	0
45	0	0	0	0	1	0
46	0	0	0	0	0	0
49	0	0	0	0	0	0
51	0	0	0	0	2	2
52	0	0	0	0	9	11
53	0	0	0	0	0	3
54	0	0	0	0	16	29
55	0	0	0	0	5	69
56	5	0	0	0	86	311
57	21	3	0	0	66	196
59	0	0	0	0	0	2
61	0	0	0	0	21	64
62	0	0	0	0	7	20
63	0	0	0	0	9	61
64	0	0	0	0	10	16
65	1	0	0	0	18	13
66	1	0	0	0	0	6
69	0	0	0	0	0	0
91	1	0	0	0	54	27
92	0	0	0	0	0	0
93	0	0	0	0	2	5
94	0	0	0	0	0	0
95	0	0	14	20	1	1
99	0	0	0	0	0	0
TOTAL	34	5	14	20	407	1223
%	0,10%	0,01%	0,04%	0,06%	1,16%	3,50%

DIAGN:	13		14		15	
PARTE	VARONES	MUJERES	VARONES	MUJERES	VARONES	MUJERES
10	0	0	0	0	0	0
11	0	0	0	0	0	0
12	0	0	0	0	0	0
13	0	0	0	0	0	0
14	0	0	0	0	0	0
15	0	0	0	0	0	0
16	0	0	0	0	0	0
17	0	0	0	0	0	0
18	0	0	0	0	0	0
21	0	0	0	0	0	0
22	0	0	0	0	0	0
23	0	0	0	0	0	0
31	0	0	0	0	0	0
32	0	0	0	0	0	0
33	0	0	0	0	0	0
34	0	0	0	0	0	0
35	0	0	0	0	0	0
36	0	0	0	0	0	0
39	0	0	0	0	0	0
41	0	0	0	0	0	0
42	0	0	0	0	0	0
43	0	0	0	0	0	0
44	0	0	0	0	0	0
45	0	0	0	0	0	0
46	0	0	0	0	0	0
49	0	0	0	0	0	0
51	0	0	0	0	0	0
52	0	0	0	0	0	0
53	0	0	0	0	0	0
54	0	0	0	0	0	0
55	0	0	0	0	0	0
56	0	0	0	0	0	0
57	0	0	0	0	0	0
59	0	0	0	0	0	0
61	0	0	0	0	0	0
62	0	0	0	0	0	0
63	0	0	0	0	0	0
64	0	0	0	0	0	0
65	0	0	0	0	0	0
66	0	0	0	0	0	0
69	0	0	0	0	0	0
91	0	0	0	0	0	0
92	0	0	0	0	0	0
93	0	0	0	0	0	0
94	0	0	0	0	0	0
95	0	0	0	0	0	0
99	0	0	0	0	0	0
TOTAL	0	0	0	0	0	0
%	0,00%	0,00%	0,00%	0,00%	0,00%	0,00%



DIAGN:	97		98		99	
PARTE	VARONES	MUJERES	VARONES	MUJERES	VARONES	MUJERES
10	0	0	0	0	0	0
11	0	0	1	2	0	0
12	12	16	32	13	0	0
13	30	44	96	88	0	0
14	32	37	32	14	0	0
15	1	0	0	0	0	0
16	0	0	0	0	0	0
17	12	13	3	2	0	0
18	0	0	51	43	0	0
21	2	11	5	2	0	0
22	35	40	40	48	0	0
23	0	0	0	0	0	0
31	3	5	1	0	0	0
32	5	6	2	4	0	0
33	0	0	1	0	0	0
34	0	0	9	0	0	0
35	0	0	3	0	0	0
36	0	0	0	0	0	0
39	0	0	2	4	0	0
41	1	0	15	13	0	0
42	0	0	3	0	0	0
43	6	5	1	1	0	0
44	9	5	0	1	0	0
45	0	35	1	2	0	0
46	0	0	0	0	0	0
49	0	0	0	0	0	0
51	2	9	1	0	0	0
52	1	2	10	6	0	2
53	1	5	0	1	0	0
54	109	158	8	10	0	0
55	2	8	6	5	0	0
56	4	1	33	11	0	0
57	4	1	19	18	0	0
59	0	0	0	0	0	0
61	4	0	7	5	0	0
62	1	2	12	7	0	0
63	11	4	16	15	0	0
64	1	3	2	6	0	0
65	4	6	14	15	0	0
66	1	0	3	0	0	0
69	0	0	0	0	0	0
91	3	4	36	26	0	0
92	0	0	0	0	0	0
93	0	0	5	5	0	0
94	0	0	0	0	0	0
95	165	144	24	13	0	0
99	0	0	0	0	0	2
TOTAL	461	564	494	380	0	4
%	1,32%	1,61%	1,41%	1,09%	0,00%	0,01%

DIAGN:	TOTAL		%	
PARTE	VARONES	MUJERES	VARONES	MUJERES
10	468	318	1,34%	0,91%
11	1912	1197	5,47%	3,42%
12	164	98	0,47%	0,28%
13	437	350	1,25%	1,00%
14	377	255	1,08%	0,73%
15	7	4	0,02%	0,01%
16	281	200	0,80%	0,57%
17	200	204	0,57%	0,58%
18	2029	1301	5,80%	3,72%
21	75	151	0,21%	0,43%
22	139	207	0,40%	0,59%
23	0	1	0,00%	0,00%
31	45	46	0,13%	0,13%
32	389	393	1,11%	1,12%
33	85	51	0,24%	0,15%
34	10	0	0,03%	0,00%
35	3	0	0,01%	0,00%
36	2	2	0,01%	0,01%
39	37	35	0,11%	0,10%
41	29	28	0,08%	0,08%
42	70	66	0,20%	0,19%
43	134	123	0,38%	0,35%
44	168	463	0,48%	1,32%
45	43	110	0,12%	0,31%
46	8	2	0,02%	0,01%
49	1	0	0,00%	0,00%
51	270	500	0,77%	1,43%
52	107	150	0,31%	0,43%
53	575	539	1,64%	1,54%
54	776	564	2,22%	1,61%
55	987	1349	2,82%	3,86%
56	951	782	2,72%	2,24%
57	2430	1847	6,95%	5,28%
59	0	3	0,00%	0,01%
61	190	140	0,54%	0,40%
62	840	742	2,40%	2,12%
63	505	450	1,44%	1,29%
64	1699	2145	4,86%	6,13%
65	1029	1066	2,94%	3,05%
66	339	283	0,97%	0,81%
69	7	5	0,02%	0,01%
91	320	259	0,91%	0,74%
92	0	0	0,00%	0,00%
93	8	11	0,02%	0,03%
94	0	1	0,00%	0,00%
95	204	180	0,58%	0,51%
99	0	2	0,00%	0,01%
TOTAL	18350	16623	52,47%	47,53%
%	52,47%	47,53%		

TABLA 10.11.C

ACCIDENTADOS POR DIAGNOSTICO Y PARTE						
SEPTIEMBRE 86 - AGOSTO 88						
DIAGN:	1		2		3	
PARTE	VARONES	MUJERES	VARONES	MUJERES	VARONES	MUJERES
10	838	501	5	2	10	7
11	2341	1389	72	33	1024	502
12	65	32	14	25	88	42
13	268	120	197	111	31	20
14	249	171	39	38	128	43
15	6	1	1	1	6	6
16	193	147	19	11	267	181
17	90	69	40	49	169	123
18	1467	829	188	136	1705	827
21	44	59	3	4	6	15
22	0	1	61	114	14	28
23	1	2	0	0	0	1
31	48	46	14	7	6	5
32	605	603	36	12	41	8
33	13	4	0	0	1	2
34	0	0	0	0	0	0
35	0	0	0	0	0	0
36	2	0	0	0	1	0
39	20	10	0	1	0	0
41	15	18	1	2	3	0
42	62	98	16	5	13	4
43	164	195	24	11	30	16
44	161	387	16	30	13	19
45	41	38	18	35	19	15
46	2	1	0	0	0	0
49	2	0	0	0	0	0
51	351	510	17	14	26	19
52	96	107	8	18	41	25
53	560	530	36	25	114	111
54	339	222	35	24	156	78
55	892	1135	14	25	113	104
56	701	355	89	47	538	334
57	1591	936	177	116	1429	1252
59	0	1	0	0	0	0
61	87	60	37	20	137	46
62	753	678	93	98	345	226
63	282	223	69	74	308	277
64	259	240	57	66	133	74
65	639	483	88	99	360	232
66	357	298	28	19	70	40
69	1	0	0	0	0	0
91	211	198	133	92	61	38
92	0	0	0	0	1	0
93	0	0	0	0	0	0
94	0	1	0	0	0	0
95	1	1	0	1	1	0
99	0	3	0	0	0	2
TOTAL	13817	10702	1645	1365	7408	4722
%	22,09%	17,11%	2,63%	2,18%	11,84%	7,55%



DIAGN:	4		5		6	
PARTE	VARONES	MUJERES	VARONES	MUJERES	VARONES	MUJERES
10	13	10	0	0	0	0
11	68	37	3	1	5	6
12	2	0	0	0	0	0
13	0	0	0	0	0	1
14	83	40	1	0	1	2
15	11	10	0	0	0	0
16	13	9	3	1	0	0
17	4	4	0	0	0	0
18	21	20	0	3	2	2
21	3	2	4	1	45	35
22	1	0	0	0	0	0
23	1	4	0	0	0	0
31	14	4	1	1	1	0
32	21	10	2	0	2	5
33	168	97	3	2	0	1
34	0	0	0	0	0	0
35	0	0	0	0	0	0
36	2	2	0	0	2	0
39	21	21	0	0	0	0
41	0	1	0	0	0	0
42	8	2	0	0	0	4
43	24	25	2	1	2	10
44	87	337	5	1	1	4
45	0	0	0	0	0	0
46	10	8	0	0	7	4
49	0	0	0	0	0	0
51	48	124	94	112	7	12
52	42	127	2	2	0	2
53	236	149	52	47	18	20
54	447	246	3	0	8	4
55	518	754	6	5	192	200
56	234	100	5	2	24	20
57	427	192	76	23	190	112
59	0	0	0	0	0	0
61	29	21	0	0	2	0
62	41	66	13	6	172	164
63	119	103	0	0	12	9
64	199	290	6	11	2294	2870
65	220	211	2	0	623	844
66	126	65	11	11	43	35
69	0	0	0	0	7	5
91	24	18	0	2	2	8
92	0	0	0	0	0	0
93	1	1	0	0	0	0
94	0	0	0	0	0	0
95	0	0	0	0	0	0
99	2	0	0	0	0	0
TOTAL	3288	3110	294	232	3662	4379
%	5,26%	4,97%	0,47%	0,37%	5,86%	7,00%

DIAGN:	7		8		9	
PARTE	VARONES	MUJERES	VARONES	MUJERES	VARONES	MUJERES
10	0	0	0	0	0	0
11	1	0	9	5	0	0
12	0	0	11	11	0	0
13	1	0	35	46	0	0
14	1	0	66	46	0	0
15	0	0	5	2	0	0
16	0	0	5	0	0	0
17	0	0	32	45	0	0
18	0	0	21	16	0	0
21	0	0	0	0	0	0
22	0	0	2	4	0	0
23	0	0	0	0	0	0
31	0	0	0	0	3	0
32	0	0	2	1	0	0
33	0	0	0	1	0	0
34	0	0	2	0	0	0
35	0	0	0	0	0	0
36	0	0	0	0	0	0
39	0	0	2	0	0	0
41	0	0	2	2	0	0
42	0	0	1	1	0	0
43	1	0	0	0	0	0
44	0	0	6	22	0	0
45	1	0	7	23	0	0
46	0	0	0	0	0	0
49	0	0	0	0	0	0
51	0	0	3	0	1	1
52	0	0	0	0	3	1
53	2	0	4	1	3	2
54	0	0	2	0	16	1
55	2	0	9	0	15	6
56	2	0	20	10	32	11
57	2	1	51	24	96	44
59	0	0	0	0	0	0
61	0	0	3	0	4	0
62	0	0	55	43	4	2
63	0	0	2	9	18	9
64	1	0	0	2	21	4
65	0	0	4	2	13	3
66	0	0	6	2	4	3
69	0	0	0	0	0	0
91	2	0	6	4	0	0
92	0	0	0	0	0	0
93	0	0	0	0	0	0
94	0	0	0	0	0	0
95	1	0	0	0	0	0
99	0	0	0	0	0	0
TOTAL	17	1	373	322	233	87
%	0,03%	0,00%	0,60%	0,51%	0,37%	0,14%

DIAGN:	10		11		12	
PARTE	VARONES	MUJERES	VARONES	MUJERES	VARONES	MUJERES
10	0	0	0	0	0	0
11	0	0	0	0	3	1
12	0	0	0	0	15	5
13	1	0	0	0	56	82
14	0	0	0	0	6	6
15	7	4	0	0	0	0
16	0	0	0	0	4	2
17	2	1	4	0	6	5
18	3	0	0	1	68	251
21	0	0	0	0	21	87
22	0	0	1	0	1	6
23	0	0	0	0	0	0
31	0	0	0	0	4	13
32	0	0	0	0	25	51
33	0	0	0	0	0	0
34	0	0	0	0	1	0
35	0	0	0	0	0	0
36	0	0	0	0	0	0
39	0	0	0	0	0	0
41	0	0	0	0	4	5
42	1	0	0	0	6	14
43	1	0	0	0	0	3
44	0	0	0	1	0	0
45	0	0	0	0	1	0
46	0	0	0	0	0	0
49	0	0	0	0	0	0
51	0	0	0	0	5	7
52	0	0	0	0	20	23
53	0	0	0	0	2	7
54	0	0	0	0	50	64
55	0	0	1	0	18	110
56	5	0	1	0	190	451
57	51	17	0	0	127	261
59	0	0	0	0	0	2
61	0	0	0	0	59	111
62	0	0	0	0	12	32
63	0	0	0	0	23	110
64	0	0	0	0	12	24
65	1	0	0	0	31	24
66	1	0	0	0	3	6
69	0	0	0	0	0	0
91	1	0	0	1	80	53
92	0	0	0	0	3	0
93	0	0	0	0	3	5
94	0	0	0	0	0	0
95	0	0	40	43	6	2
99	0	0	0	0	0	0
TOTAL	74	22	47	46	865	1823
%	0,12%	0,04%	0,08%	0,07%	1,38%	2,91%



DIAGN:	13		14		15	
PARTE	VARONES	MUJERES	VARONES	MUJERES	VARONES	MUJERES
10	0	0	0	0	0	0
11	0	0	0	0	0	0
12	0	0	0	0	0	0
13	0	0	2	3	0	0
14	0	0	0	0	0	0
15	0	0	0	0	0	0
16	0	0	0	0	0	0
17	0	0	0	0	0	0
18	0	0	0	0	0	0
21	0	0	0	0	0	0
22	0	0	0	0	0	0
23	0	0	0	0	0	0
31	0	0	0	0	0	0
32	0	0	0	0	0	0
33	0	0	0	0	0	0
34	0	0	0	0	0	0
35	0	0	0	0	0	0
36	0	0	0	0	0	0
39	0	0	0	0	0	0
41	0	0	0	0	0	0
42	0	0	0	0	0	0
43	0	0	0	0	0	0
44	0	0	0	0	0	0
45	0	0	0	0	0	0
46	0	0	0	0	0	0
49	0	0	0	0	0	0
51	0	0	0	0	0	0
52	0	0	0	0	0	0
53	0	0	0	0	0	0
54	0	0	0	0	0	0
55	0	0	0	0	0	0
56	0	0	0	0	0	0
57	0	0	1	0	0	0
59	0	0	0	0	0	0
61	0	0	0	0	0	0
62	0	0	0	0	0	0
63	0	0	1	0	0	0
64	0	0	0	0	0	0
65	0	0	0	0	0	0
66	0	0	0	0	0	0
69	0	0	0	0	0	0
91	0	0	0	0	0	0
92	0	0	0	0	0	0
93	0	0	0	0	0	0
94	0	0	0	0	0	0
95	1	1	0	0	0	0
99	0	0	0	0	0	0
TOTAL	1	1	4	3	0	0
%	0,00%	0,00%	0,01%	0,00%	0,00%	0,00%

DIAGN:	97		98		99	
PARTE	VARONES	MUJERES	VARONES	MUJERES	VARONES	MUJERES
10	0	0	1	1	0	0
11	0	0	1	5	0	0
12	31	33	59	18	1	0
13	122	108	231	150	0	0
14	63	75	47	25	0	0
15	1	2	6	5	0	0
16	0	0	0	0	0	0
17	26	25	8	8	0	0
18	1	0	86	73	0	0
21	24	34	7	8	0	0
22	118	149	63	78	0	0
23	0	0	0	0	0	0
31	8	7	1	2	0	0
32	13	8	5	7	1	0
33	0	0	3	0	0	0
34	4	5	15	3	0	0
35	0	0	3	0	0	0
36	0	0	0	0	0	0
39	8	16	2	4	0	0
41	51	40	38	34	1	1
42	5	3	5	3	0	0
43	17	15	2	3	0	0
44	14	9	1	2	0	0
45	0	58	3	3	0	0
46	0	0	0	0	0	0
49	0	0	0	0	0	0
51	9	14	6	4	1	0
52	4	4	22	11	0	2
53	1	8	7	7	0	0
54	213	298	18	17	0	0
55	2	10	9	7	0	0
56	5	2	52	22	2	0
57	9	3	42	31	0	0
59	0	1	0	0	0	0
61	10	3	14	8	0	0
62	10	4	25	11	1	0
63	18	12	28	48	1	0
64	2	6	8	20	0	0
65	11	7	23	31	0	0
66	3	0	3	1	0	0
69	0	0	0	0	0	0
91	6	7	53	38	0	0
92	0	0	0	0	0	0
93	0	0	5	5	0	0
94	0	0	0	0	0	0
95	287	263	38	22	0	0
99	1	0	0	0	5	2
TOTAL	1097	1229	940	715	13	5
%	1,75%	1,97%	1,50%	1,14%	0,02%	0,01%

DIAGN:	TOTAL		%	
PARTE	VARONES	MUJERES	VARONES	MUJERES
10	867	521	1,39%	0,83%
11	3527	1979	5,64%	3,16%
12	286	166	0,46%	0,27%
13	944	641	1,51%	1,02%
14	684	446	1,09%	0,71%
15	43	31	0,07%	0,05%
16	504	351	0,81%	0,56%
17	381	329	0,61%	0,53%
18	3562	2158	5,70%	3,45%
21	157	245	0,25%	0,39%
22	261	380	0,42%	0,61%
23	2	7	0,00%	0,01%
31	100	85	0,16%	0,14%
32	753	705	1,20%	1,13%
33	188	107	0,30%	0,17%
34	22	8	0,04%	0,01%
35	3	0	0,00%	0,00%
36	7	2	0,01%	0,00%
39	53	52	0,08%	0,08%
41	115	103	0,18%	0,16%
42	117	134	0,19%	0,21%
43	267	279	0,43%	0,45%
44	304	812	0,49%	1,30%
45	90	172	0,14%	0,28%
46	19	13	0,03%	0,02%
49	2	0	0,00%	0,00%
51	568	817	0,91%	1,31%
52	238	322	0,38%	0,51%
53	1035	907	1,65%	1,45%
54	1287	954	2,06%	1,53%
55	1791	2356	2,86%	3,77%
56	1900	1354	3,04%	2,16%
57	4269	3012	6,83%	4,82%
59	0	4	0,00%	0,01%
61	382	269	0,61%	0,43%
62	1524	1330	2,44%	2,13%
63	881	874	1,41%	1,40%
64	2992	3607	4,78%	5,77%
65	2015	1936	3,22%	3,10%
66	655	480	1,05%	0,77%
69	8	5	0,01%	0,01%
91	579	459	0,93%	0,73%
92	4	0	0,01%	0,00%
93	9	11	0,01%	0,02%
94	0	1	0,00%	0,00%
95	375	333	0,60%	0,53%
99	8	7	0,01%	0,01%
TOTAL	33770	28764	54,01%	45,99%
%	54,01%	45,99%		



El envenenamiento (código 11) en ambos sexos casi todos afectaron a todo el cuerpo (código 95).

Las quemaduras (código 12) fueron más frecuentes en ambos sexos en las manos, representó un quinto en los varones y casi la cuarta parte en las mujeres, en los varones le siguió numerosos lugares del cuerpo, pero menos del 25% (código 91), dedo de mano, y en igual número globo ocular y muslo, seguidos de cara, y en las mujeres le siguió dedo de mano, y cara, con solo un caso de diferencia, seguidos de pierna (código 63), muslo y globo ocular.

Ninguna lesión diagnosticada (código 97) en los varones fue más frecuente en todo el cuerpo (código 95) seguido de antebrazo, globo ocular, garganta interna, y en las mujeres en antebrazo, todo el cuerpo, garganta interna, globo ocular. Esto tiene su explicación, cuando no diagnosticamos ninguna lesión en todo el cuerpo al atender a un accidentado doméstico o de ocio, por ejemplo las sospechas de envenenamiento en los niños, las pronaciones dolorosas que no suelen ocasionar lesión, los cuerpos extraños en el globo ocular o las espinas o huesos en la garganta interna.

La distribución entre parte del cuerpo afectada y diagnóstico en estos dos años fue la siguiente:

Las lesiones en el tobillo en ambos sexos, en casi  $\frac{3}{4}$  en los varones y  $\frac{2}{3}$  en las mujeres fueron torceduras, le siguió en los varones las contusiones, las fracturas y las heridas abiertas, en las mujeres fue seguido de heridas abiertas, fracturas, contusiones. Las lesiones en el dedo de la mano en los varones fue más frecuente las contusiones, en casi el 45%, seguido de las heridas abiertas en más del 25%, y a continuación las abrasiones, y fracturas, y distanciado las torceduras, en las mujeres fue más frecuente las heridas abiertas, casi el 50%, seguido de las contusiones, fracturas, torceduras, quemaduras y abrasiones.

En la muñeca en ambos sexos fue más frecuente las contusiones, en algo más en los varones y un poco menos



de la mitad en las mujeres, seguido de fracturas, torceduras, en las mujeres le siguió las heridas abiertas.

La cara en los varones fue más frecuente las contusiones, en más del 50%, seguido de las heridas abiertas, en casi el 40% de estos, a continuación a gran distancia de las abrasiones, en las mujeres fue más frecuente las heridas abiertas, en casi la mitad de ellas, seguido a distancia de las contusiones, quemaduras, torceduras, abrasiones.

El cráneo en ambos sexos fue más frecuente las contusiones en un poco más en los varones y un poco menos de dos tercios en las mujeres, seguido de las heridas abiertas, en los varones le siguió las abrasiones y fracturas y en las mujeres las fracturas; las fracturas representó en los varones el 1,43% y el 3,67% en las mujeres del total de lesiones en el cráneo.

Las lesiones en el pie, en los varones fueron más frecuentemente contusiones, en más del 40%, seguido de las torceduras, heridas abiertas y fracturas, en las mujeres fue más frecuente las heridas abiertas, en casi el 40%, seguido de las torceduras, contusiones, fracturas.

Las lesiones en la mano, en los varones fueron más frecuentes las contusiones en casi el 45% de los casos, seguido de las heridas abiertas, y fracturas, en las mujeres fueron más frecuentes las heridas abiertas, casi la cuarta parte, seguido de quemaduras, torceduras, contusiones, fracturas.

Las lesiones en la rodilla, en ambos sexos fueron más frecuentes las contusiones, en un poco más en los varones y un poco menos en las mujeres, del 50%, en los varones le siguió las abrasiones, heridas abiertas y torceduras y en las mujeres las heridas abiertas, torceduras, fracturas.

Las lesiones en las caderas, pelvis, en los varones fueron más frecuentes las contusiones, en casi 2/3 seguido de las fracturas, en las mujeres con casi igual

número y abarcando casi todas las lesiones, las fracturas y las contusiones.

Las lesiones en el cerebro, en ambos sexos fueron más frecuentes las contusiones en casi el 100%.

#### 4.11.-DISTRIBUCION DE LA PARTE DEL CUERPO AFECTADA EN LOS ACCIDENTES

En los dos años de estudio, la parte del cuerpo más accidentada fue el ~~tobillo~~ (código 64), con 5.572 accidentes, seguido de ~~dedo mano~~ (código 57) con 5.226, y ~~la~~ muñeca (código 55) con 3.506 y la cara (código 18) con 3.382.

Este mismo orden de frecuencia se observó en cada uno de los dos años, en similares proporciones y en los dos sexos.

Los accidentes en el cerebro (código 10), cráneo, oreja (código 12), globo ocular (código 13), nariz (código 14), mandíbula (código 16), cavidad bucal (código 17), cara, clavícula (código 33), pulmones (código 34), mano (código 56), dedos mano, muslo (código 61) y numerosos lugares del cuerpo pero menos del 25% (código 91), fueron más frecuentes en los varones.

Las lesiones en garganta tanto interna como externa (código 21 y 22), parte inferior de la espalda, nalgas (código 43), caderas, pelvis, (código 44), hombros (código 51), brazo (código 52), muñeca (código 55), tobillos (código 64), fueron más frecuentes en las mujeres.

En vista de los resultados, hubo una desviación de la localización accidental en virtud del sexo, en los varones fue más frecuente las lesiones craneofaciales y de manos y dedos de manos, y en las mujeres en garganta interna y externa y por las cinturas escapulohumerales y pelvianas, muñecas y tobillos.



En el periodo del 1.9.1986 al 31.8.1988, las partes del cuerpo más frecuentemente afectadas en los varones fueron dedo de la mano (código 57), seguido de tobillo (código 64), cara (código 18), cráneo (código 11), estas cuatro partes del cuerpo representó de afectación en los varones el 40,77%, les siguió muñeca (código 55), pie (código 65), mano (código 56), rodilla (código 62), antebrazo (código 54), estas 9 partes, las más frecuentes afectadas en los varones representó en estos el 67% del total; en las mujeres las partes más frecuentemente afectadas fueron tobillo, dedo de mano, muñeca, pie, representando estas 4 primeras partes afectadas el 40,3%, seguido de cara, cráneo, mano, rodilla y antebrazo, estas 9 partes, las más frecuentes afectadas en las mujeres representaron el 64,12%.

Comparando el segundo año(1.9.1987 al 31.8.1988) con respecto al año anterior en ambos sexos las partes del cuerpo afectadas que tuvieron mayor incremento cuantitativo fueron: tobillo, dedo de mano y muñeca, y mucho menor cara y antebrazo.

TABLA 11.A

ACCIDENTADOS POR PARTE DEL CUERPO AFECTADA  
SEPTIEMBRE 86 - AGOSTO 87

PARTE	VARONES	%	MUJERES	%	TOTAL	%
10	217	1,03%	109	0,52%	326	1,55%
11	1038	4,93%	519	2,47%	1557	7,40%
12	97	0,46%	58	0,28%	155	0,74%
13	433	2,06%	246	1,17%	679	3,23%
14	212	1,01%	140	0,67%	352	1,67%
15	19	0,09%	16	0,08%	35	0,17%
16	145	0,69%	92	0,44%	237	1,13%
17	132	0,63%	86	0,41%	218	1,04%
18	985	4,68%	549	2,61%	1534	7,29%
21	66	0,31%	73	0,35%	139	0,66%
22	115	0,55%	165	0,78%	280	1,33%
23	2	0,01%	3	0,01%	5	0,02%
31	44	0,21%	27	0,13%	71	0,34%
32	308	1,46%	269	1,28%	577	2,74%
33	91	0,43%	52	0,25%	143	0,68%
34	10	0,05%	6	0,03%	16	0,08%
35	0	0,00%	0	0,00%	0	0,00%
36	4	0,02%	0	0,00%	4	0,02%
39	12	0,06%	9	0,04%	21	0,10%
41	79	0,38%	67	0,32%	146	0,69%
42	33	0,16%	42	0,20%	75	0,36%
43	105	0,50%	135	0,64%	240	1,14%
44	110	0,52%	319	1,52%	429	2,04%
45	38	0,18%	49	0,23%	87	0,41%
46	11	0,05%	11	0,05%	22	0,10%
49	1	0,00%	0	0,00%	1	0,00%
51	231	1,10%	267	1,27%	498	2,37%
52	95	0,45%	129	0,61%	224	1,06%
53	358	1,70%	289	1,37%	647	3,07%
54	433	2,06%	334	1,59%	767	3,64%
55	688	3,27%	875	4,16%	1563	7,43%
56	712	3,38%	431	2,05%	1143	5,43%
57	1382	6,57%	939	4,46%	2321	11,03%
59	0	0,00%	1	0,00%	1	0,00%
61	151	0,72%	95	0,45%	246	1,17%
62	513	2,44%	432	2,05%	945	4,49%
63	283	1,34%	302	1,44%	585	2,78%
64	1111	5,28%	1225	5,82%	2336	11,10%
65	754	3,58%	631	3,00%	1385	6,58%
66	224	1,06%	151	0,72%	375	1,78%
69	1	0,00%	0	0,00%	1	0,00%
91	184	0,87%	153	0,73%	337	1,60%
92	4	0,02%	0	0,00%	4	0,02%
93	1	0,00%	0	0,00%	1	0,00%
94	0	0,00%	0	0,00%	0	0,00%
95	163	0,77%	142	0,67%	305	1,45%
99	6	0,03%	5	0,02%	11	0,05%
TOTAL	11601	55,13%	9443	44,87%	21044	100,00%
%	55,13%		44,87%		100,00%	



TABLA 11.B

ACCIDENTADOS POR PARTE DEL CUERPO AFECTADA  
SEPTIEMBRE 87 - AGOSTO 88

PARTE	VARONES	%	MUJERES	%	TOTAL	%
10	234	0,97%	159	0,66%	393	1,63%
11	1051	4,35%	671	2,78%	1722	7,13%
12	105	0,43%	71	0,29%	176	0,73%
13	332	1,37%	277	1,15%	609	2,52%
14	243	1,01%	173	0,72%	416	1,72%
15	5	0,02%	2	0,01%	7	0,03%
16	149	0,62%	103	0,43%	252	1,04%
17	125	0,52%	125	0,52%	250	1,03%
18	1125	4,66%	723	2,99%	1848	7,65%
21	57	0,24%	91	0,38%	148	0,61%
22	132	0,55%	202	0,84%	334	1,38%
23	0	0,00%	1	0,00%	1	0,00%
31	33	0,14%	32	0,13%	65	0,27%
32	312	1,29%	343	1,42%	655	2,71%
33	79	0,33%	45	0,19%	124	0,51%
34	5	0,02%	0	0,00%	5	0,02%
35	2	0,01%	0	0,00%	2	0,01%
36	2	0,01%	2	0,01%	4	0,02%
39	24	0,10%	24	0,10%	48	0,20%
41	21	0,09%	17	0,07%	38	0,16%
42	44	0,18%	43	0,18%	87	0,36%
43	94	0,39%	91	0,38%	185	0,77%
44	136	0,56%	398	1,65%	534	2,21%
45	31	0,13%	78	0,32%	109	0,45%
46	8	0,03%	2	0,01%	10	0,04%
49	1	0,00%	0	0,00%	1	0,00%
51	204	0,84%	408	1,69%	612	2,53%
52	71	0,29%	95	0,39%	166	0,69%
53	374	1,55%	362	1,50%	736	3,05%
54	517	2,14%	415	1,72%	932	3,86%
55	802	3,32%	1141	4,72%	1943	8,04%
56	613	2,54%	507	2,10%	1120	4,64%
57	1627	6,73%	1278	5,29%	2905	12,02%
59	0	0,00%	2	0,01%	2	0,01%
61	124	0,51%	88	0,36%	212	0,88%
62	546	2,26%	480	1,99%	1026	4,25%
63	322	1,33%	298	1,23%	620	2,57%
64	1442	5,97%	1794	7,43%	3236	13,39%
65	689	2,85%	692	2,86%	1381	5,72%
66	219	0,91%	205	0,85%	424	1,75%
69	7	0,03%	5	0,02%	12	0,05%
91	223	0,92%	190	0,79%	413	1,71%
92	0	0,00%	0	0,00%	0	0,00%
93	7	0,03%	8	0,03%	15	0,06%
94	0	0,00%	1	0,00%	1	0,00%
95	201	0,83%	179	0,74%	380	1,57%
99	0	0,00%	1	0,00%	1	0,00%
TOTAL	12330	51,07%	11822	48,93%	24160	100,00%
%	51,07%		48,93%		100,00%	



TABLA 11.C

ACCIDENTADOS POR PARTE DEL CUERPO AFECTADA  
SEPTIEMBRE 86 - AGOSTO 88

PARTE	VARONES	%	MUJERES	%	TOTAL	%
10	451	1,00%	268	0,59%	719	1,59%
11	2089	4,62%	1190	2,63%	3279	7,25%
12	202	0,45%	129	0,29%	331	0,73%
13	765	1,69%	523	1,16%	1288	2,85%
14	455	1,01%	313	0,69%	768	1,70%
15	24	0,05%	18	0,04%	42	0,09%
16	294	0,65%	195	0,43%	489	1,08%
17	257	0,57%	211	0,47%	468	1,04%
18	2110	4,67%	1272	2,81%	3382	7,48%
21	123	0,27%	164	0,36%	287	0,63%
22	247	0,55%	367	0,81%	614	1,36%
23	2	0,00%	4	0,01%	6	0,01%
31	77	0,17%	59	0,13%	136	0,30%
32	620	1,37%	612	1,35%	1232	2,73%
33	170	0,38%	97	0,21%	267	0,59%
34	15	0,03%	6	0,01%	21	0,05%
35	2	0,00%	0	0,00%	2	0,00%
36	6	0,01%	2	0,00%	8	0,02%
39	36	0,08%	33	0,07%	69	0,15%
41	100	0,22%	84	0,19%	184	0,41%
42	77	0,17%	85	0,19%	162	0,36%
43	199	0,44%	226	0,50%	425	0,94%
44	246	0,54%	717	1,59%	963	2,13%
45	69	0,15%	127	0,28%	196	0,43%
46	19	0,04%	13	0,03%	32	0,07%
49	2	0,00%	0	0,00%	2	0,00%
51	435	0,96%	675	1,49%	1110	2,46%
52	166	0,37%	224	0,50%	390	0,86%
53	732	1,62%	651	1,44%	1383	3,06%
54	950	2,10%	749	1,66%	1699	3,76%
55	1490	3,30%	2016	4,46%	3506	7,76%
56	1325	2,93%	938	2,08%	2263	5,01%
57	3009	6,66%	2217	4,90%	5226	11,56%
59	0	0,00%	3	0,01%	3	0,01%
61	275	0,61%	183	0,40%	458	1,01%
62	1059	2,34%	912	2,02%	1971	4,36%
63	605	1,34%	600	1,33%	1205	2,67%
64	2553	5,65%	3019	6,68%	5572	12,33%
65	1443	3,19%	1323	2,93%	2766	6,12%
66	443	0,98%	356	0,79%	799	1,77%
69	8	0,02%	5	0,01%	13	0,03%
91	407	0,90%	343	0,76%	750	1,66%
92	4	0,01%	0	0,00%	4	0,01%
93	8	0,02%	8	0,02%	16	0,04%
94	0	0,00%	1	0,00%	1	0,00%
95	364	0,81%	321	0,71%	685	1,52%
99	6	0,01%	6	0,01%	12	0,03%
TOTAL	23939	52,96%	21265	47,04%	45204	100,00%
%	52,96%		47,04%		100,00%	

# FIGURA 11

## Partes del cuerpo

