

ESTUDIO DE LOS ACCIDENTES DOMESTICOS Y DE OCIO ATENDIDOS EN EL
HOSPITAL NACIONAL MARQUES DE VALDECILLA EN EL PERIODO DE DOS
AÑOS (1 DE SEPTIEMBRE DE 1986- 31 DE AGOSTO DE 1988).

JOSE ANTONIO DEL RIO MADRAZO

4.4.- DISTRIBUCION DE LA HOSPITALIZACION ACCIDENTAL

En el período de 1-9-1986 a 31-8-1988, en los varones hospitalizados el mayor número de ellos estuvo 3 días (14,66%) hospitalizado. Seguidos de los de 2 días (12,90%), a continuación 5 días (7,33%), más de 30 días, 4 días, y 1 día. En las mujeres el mayor número estuvo más de 30 días (10,16%), seguido de 2 días (9,79%), a continuación de las de 3 días (7,98%), 12 días, 1 día y 11 días. Comparando ambos sexos de 1 a 8 días inclusive, fue mayor el número absoluto de varones hospitalizados que el de mujeres, en el resto de los días de 9 hasta más de 30 días predominaron cuantitativamente las mujeres.

En este período en el cómputo global de ambos sexos, el 11,31% de los hospitalizados estuvo 2 días en el hospital, el 11,25% estuvo 3 días, el 8,71% más de 30 días, el 5,44% 1 día, el 5,25% 4 días, y el 5,07% 5 días. A medida que aumenta los días de hospitalización el número de hospitalizados en ambos sexos disminuye a excepción de los hospitalizados de más de 30 días.

No se observan diferencias importantes en cada uno de los años de las expresadas en el cómputo total.

4.4.6.-HOSPITALIZADOS Y ESTANCIAS SEGUN GRUPOS DE EDAD

En el período de estudio, tabla 4.6.C los grupos de edad con mayor número de accidentados hospitalizados y media fueron: En los varones el de 1 a 4 años, con 125 hospitalizados (15,82%) con 816 estancias (10,38%).

De 5 a 9 años con 134 hospitalizados (16,96%), con 789 estancias (10,03%).

De 10 a 14 años con 120 hospitalizados (15,19%) con 791 estancias (10,06%).

En los varones en el grupo de edad de 1 a 14 años, hubo 379 hospitalizados que supuso el 47,97%.

El grupo de media de hospitalización más alta fue

en el varón en el grupo de más de 89 años, con 25,38 , seguido del de 75 a 79 años con 20,80.

En las mujeres, el grupo de 1 a 4 años, con 76 hospitalizadas (9,20%) con 502 estancias (4,47%), y sobre todo el de 80 a 84 años con 104 hospitalizadas (12,59%) y 1.988 estancias (17,71%) y la mayor media con 19,12.

TABLA 4

NUMERO DIAS	SEPT 86 - AGOS 87			SEPT 87 - AGOS 88		
	VAR	MUJ	TOTAL	VAR	MUJ	TOTAL
1	24	16	40	23	25	48
2	50	36	86	52	45	97
3	51	26	77	65	40	105
4	28	15	43	25	17	42
5	32	13	45	26	11	37
6	20	9	29	19	22	41
7	24	18	42	14	13	27
8	15	13	28	12	13	25
9	15	12	27	9	17	26
10	19	19	38	18	8	26
11	13	20	33	6	20	26
12	10	16	26	12	28	40
13	10	9	19	8	15	23
14	3	13	16	7	9	16
15	10	19	29	7	13	20
16	8	12	20	5	12	17
17	4	8	12	5	4	9
18	14	12	26	10	8	18
19	5	13	18	6	12	18
20	8	13	21	1	10	11
21	1	8	9	4	4	8
22	6	7	13	3	8	11
23	1	4	5	2	6	8
24	1	5	6	1	3	4
25	4	4	8	1	3	4
26	1	3	4	2	5	7
27	3	2	5	2	3	5
28	3	9	12	1	0	1
29	1	5	6	0	5	5
30	0	2	2	4	3	7
>30	34	48	82	23	36	59
TOTAL	418	409	827	373	418	791

SEPT 86 - AGOS 88				
NUMERO	VAR	MUJ	TOTAL	%
DIAS				
1	47	41	88	5,44%
2	102	81	183	11,31%
3	116	66	182	11,25%
4	53	32	85	5,25%
5	58	24	82	5,07%
6	39	31	70	4,33%
7	38	31	69	4,26%
8	27	26	53	3,28%
9	24	29	53	3,28%
10	37	27	64	3,96%
11	19	40	59	3,65%
12	22	44	66	4,08%
13	18	24	42	2,60%
14	10	22	32	1,98%
15	17	32	49	3,03%
16	13	24	37	2,29%
17	9	12	21	1,30%
18	24	20	44	2,72%
19	11	25	36	2,22%
20	9	23	32	1,98%
21	5	12	17	1,05%
22	9	15	24	1,48%
23	3	10	13	0,80%
24	2	8	10	0,62%
25	5	7	12	0,74%
26	3	8	11	0,68%
27	5	5	10	0,62%
28	4	9	13	0,80%
29	1	10	11	0,68%
30	4	5	9	0,56%
>30	57	84	141	8,71%
TOTAL	791	827	1618	100%

FIGURA 4

Días ingresados



TABLA 4.6.A

SEPTIEMBRE 86 - AGOSTO 87
 NUMERO DE HOSPITALIZADOS Y ESTANCIAS POR EDAD

EDAD	NUMERO	%	ESTANC	%	MEDIA
VARONES					
<1	5	1,20%	66	1,52%	13,20
1-4	60	14,46%	417	9,58%	6,95
5-9	71	17,11%	537	12,34%	7,56
10-14	62	14,94%	454	10,43%	7,32
15-19	26	6,27%	275	6,32%	10,58
20-24	29	6,99%	320	7,35%	11,03
25-29	9	2,17%	71	1,63%	7,89
30-34	13	3,13%	156	3,58%	12,00
35-39	11	2,65%	108	2,48%	9,82
40-44	15	3,61%	184	4,23%	12,27
45-49	8	1,93%	65	1,49%	8,13
50-54	17	4,10%	322	7,40%	18,94
55-59	12	2,89%	150	3,45%	12,50
60-64	21	5,06%	277	6,36%	13,19
65-69	14	3,37%	170	3,91%	12,14
70-74	13	3,13%	200	4,60%	15,38
75-79	9	2,17%	210	4,83%	23,33
80-84	14	3,37%	229	5,26%	16,36
85-89	4	0,96%	63	1,45%	15,75
>89	2	0,48%	78	1,79%	39,00
TOTAL	415		4352		

EDAD	NUMERO	%	ESTANC	%	MEDIA
MUJERES					
<1	4	0,98%	43	0,72%	10,75
1-4	31	7,60%	199	3,31%	6,42
5-9	27	6,62%	146	2,43%	5,41
10-14	15	3,68%	81	1,35%	5,40
15-19	5	1,23%	97	1,61%	19,40
20-24	6	1,47%	39	0,65%	6,50
25-29	8	1,96%	135	2,25%	16,88
30-34	7	1,72%	57	0,95%	8,14
35-39	3	0,74%	50	0,83%	16,67
40-44	8	1,96%	52	0,87%	6,50
45-49	11	2,70%	163	2,71%	14,82
50-54	20	4,90%	265	4,41%	13,25
55-59	22	5,39%	289	4,81%	13,14
60-64	28	6,86%	444	7,39%	15,86
65-69	31	7,60%	532	8,86%	17,16
70-74	49	12,01%	840	13,98%	17,14
75-79	45	11,03%	747	12,44%	16,60
80-84	53	12,99%	1110	18,48%	20,94
85-89	19	4,66%	408	6,79%	21,47
>89	16	3,92%	310	5,16%	19,38
TOTAL	408		6007		

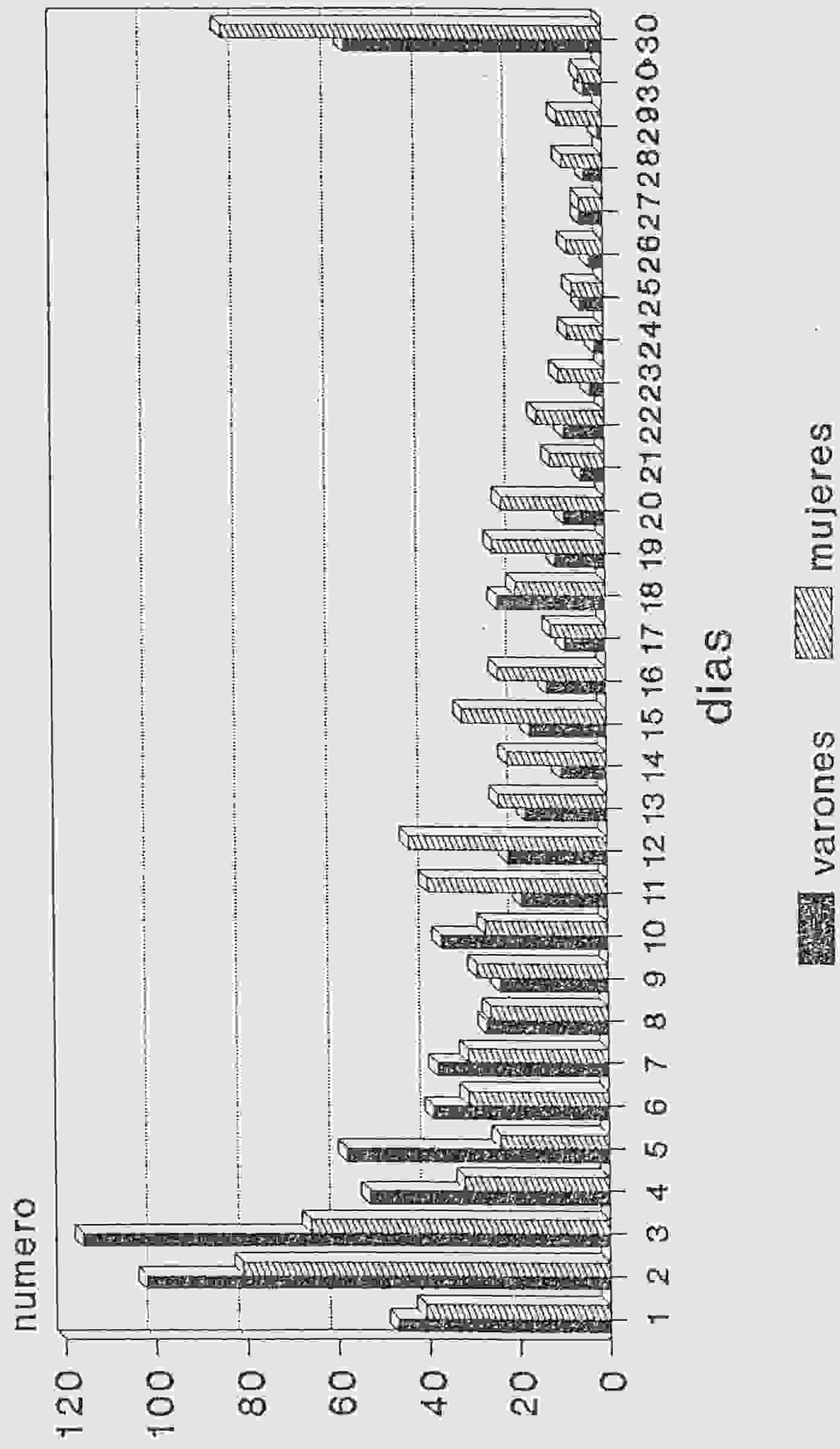
TABLA 4.6.B

SEPTIEMBRE 87 - AGOSTO 88
NUMERO DE HOSPITALIZADOS Y ESTANCIAS POR EDAD

EDAD	NUMERO	%	ESTANC	%	MEDIA
VARONES					
<1	6	1,60%	35	1,00%	5,83
1-4	65	17,33%	399	11,36%	6,14
5-9	63	16,80%	252	7,17%	4,00
10-14	58	15,47%	337	9,59%	5,81
15-19	22	5,87%	197	5,61%	8,95
20-24	12	3,20%	120	3,42%	10,00
25-29	11	2,93%	86	2,45%	7,82
30-34	16	4,27%	193	5,49%	12,06
35-39	10	2,67%	92	2,62%	9,20
40-44	14	3,73%	181	5,15%	12,93
45-49	11	2,93%	167	4,75%	15,18
50-54	8	2,13%	93	2,65%	11,63
55-59	13	3,47%	153	4,36%	11,77
60-64	11	2,93%	193	5,49%	17,55
65-69	18	4,80%	332	9,45%	18,44
70-74	5	1,33%	88	2,50%	17,60
75-79	6	1,60%	102	2,90%	17,00
80-84	11	2,93%	183	5,21%	16,64
85-89	9	2,40%	185	5,27%	20,56
>89	6	1,60%	125	3,56%	20,83
TOTAL	375		3513		

EDAD	NUMERO	%	ESTANC	%	MEDIA
MUJERES					
<1	2	0,48%	13	0,25%	6,50
1-4	45	10,77%	303	5,81%	6,73
5-9	30	7,18%	211	4,04%	7,03
10-14	18	4,31%	77	1,48%	4,28
15-19	13	3,11%	186	3,57%	14,31
20-24	15	3,59%	55	1,05%	3,67
25-29	6	1,44%	20	0,38%	3,33
30-34	5	1,20%	48	0,92%	9,60
35-39	6	1,44%	36	0,69%	6,00
40-44	10	2,39%	144	2,76%	14,40
45-49	15	3,59%	125	2,40%	8,33
50-54	8	1,91%	48	0,92%	6,00
55-59	15	3,59%	107	2,05%	7,13
60-64	24	5,74%	340	6,52%	14,17
65-69	27	6,46%	496	9,51%	18,37
70-74	36	8,61%	514	9,85%	14,28
75-79	42	10,05%	843	16,16%	20,07
80-84	51	12,20%	878	16,83%	17,22
85-89	35	8,37%	528	10,12%	15,09
>89	15	3,59%	245	4,70%	16,33
TOTAL	418		5217		

TABLA 4.6.C

SEPTIEMBRE 86 - AGOSTO 88
NUMERO DE HOSPITALIZADOS Y ESTANCIAS POR EDAD

EDAD	NUMERO	%	ESTANC	%	MEDIA
VARONES					
<1	11	1,39%	101	1,28%	9,18
1-4	125	15,82%	816	10,38%	6,53
5-9	134	16,96%	789	10,03%	5,89
10-14	120	15,19%	791	10,06%	6,59
15-19	48	6,08%	472	6,00%	9,83
20-24	41	5,19%	440	5,59%	10,73
25-29	20	2,53%	157	2,00%	7,85
30-34	29	3,67%	349	4,44%	12,03
35-39	21	2,66%	200	2,54%	9,52
40-44	29	3,67%	365	4,64%	12,59
45-49	19	2,41%	232	2,95%	12,21
50-54	25	3,16%	415	5,28%	16,60
55-59	25	3,16%	303	3,85%	12,12
60-64	32	4,05%	470	5,98%	14,69
65-69	32	4,05%	502	6,38%	15,69
70-74	18	2,28%	288	3,66%	16,00
75-79	15	1,90%	312	3,97%	20,80
80-84	25	3,16%	412	5,24%	16,48
85-89	13	1,65%	248	3,15%	19,08
>89	8	1,01%	203	2,58%	25,38
TOTAL	790		7865		

EDAD	NUMERO	%	ESTANC	%	MEDIA
MUJERES					
<1	6	0,73%	56	0,50%	9,33
1-4	76	9,20%	502	4,47%	6,61
5-9	57	6,90%	357	3,18%	6,26
10-14	33	4,00%	158	1,41%	4,79
15-19	18	2,18%	283	2,52%	15,72
20-24	21	2,54%	94	0,84%	4,48
25-29	14	1,69%	155	1,38%	11,07
30-34	12	1,45%	105	0,94%	8,75
35-39	9	1,09%	86	0,77%	9,56
40-44	18	2,18%	196	1,75%	10,89
45-49	26	3,15%	288	2,57%	11,08
50-54	28	3,39%	313	2,79%	11,18
55-59	37	4,48%	396	3,53%	10,70
60-64	52	6,30%	784	6,99%	15,08
65-69	58	7,02%	1028	9,16%	17,72
70-74	85	10,29%	1354	12,06%	15,93
75-79	87	10,53%	1590	14,17%	18,28
80-84	104	12,59%	1988	17,71%	19,12
85-89	54	6,54%	936	8,34%	17,33
>89	31	3,75%	555	4,94%	17,90
TOTAL	826		11224		

FIGURA 4.6.A

Hospitalizados por edad



FIGURA 4.6.B Estancias por edad



El segundo grupo de edad femenino en cuanto a frecuencia de hospitalización el comprendido entre 70 a 79 años.

En líneas generales, en ambos sexos a medida que aumenta la edad, aumenta la media, habría que preguntarse qué valor tendría en esta influencia el problema social de atención a un anciano disminuido sobre la estancia en el hospital.

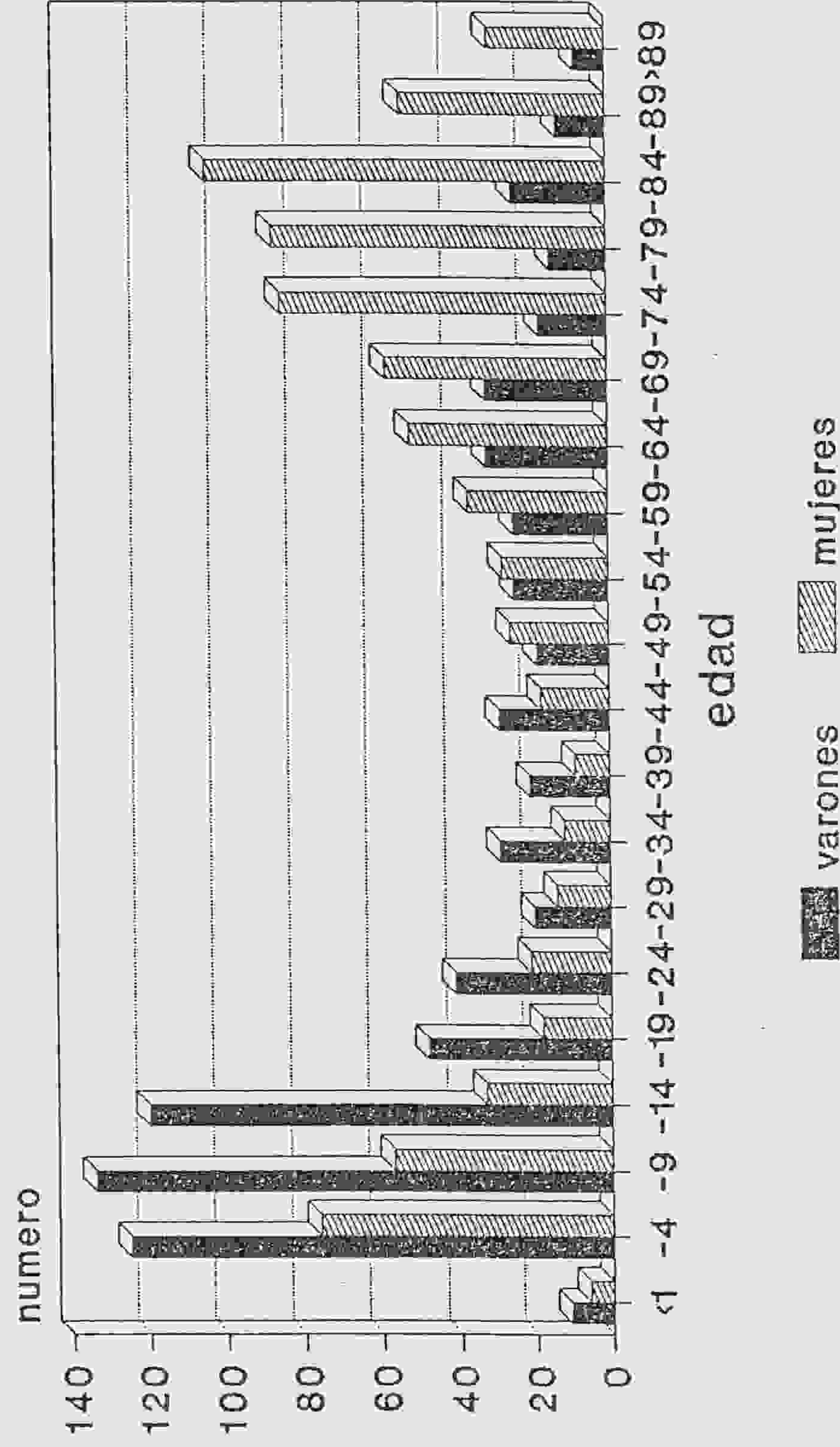
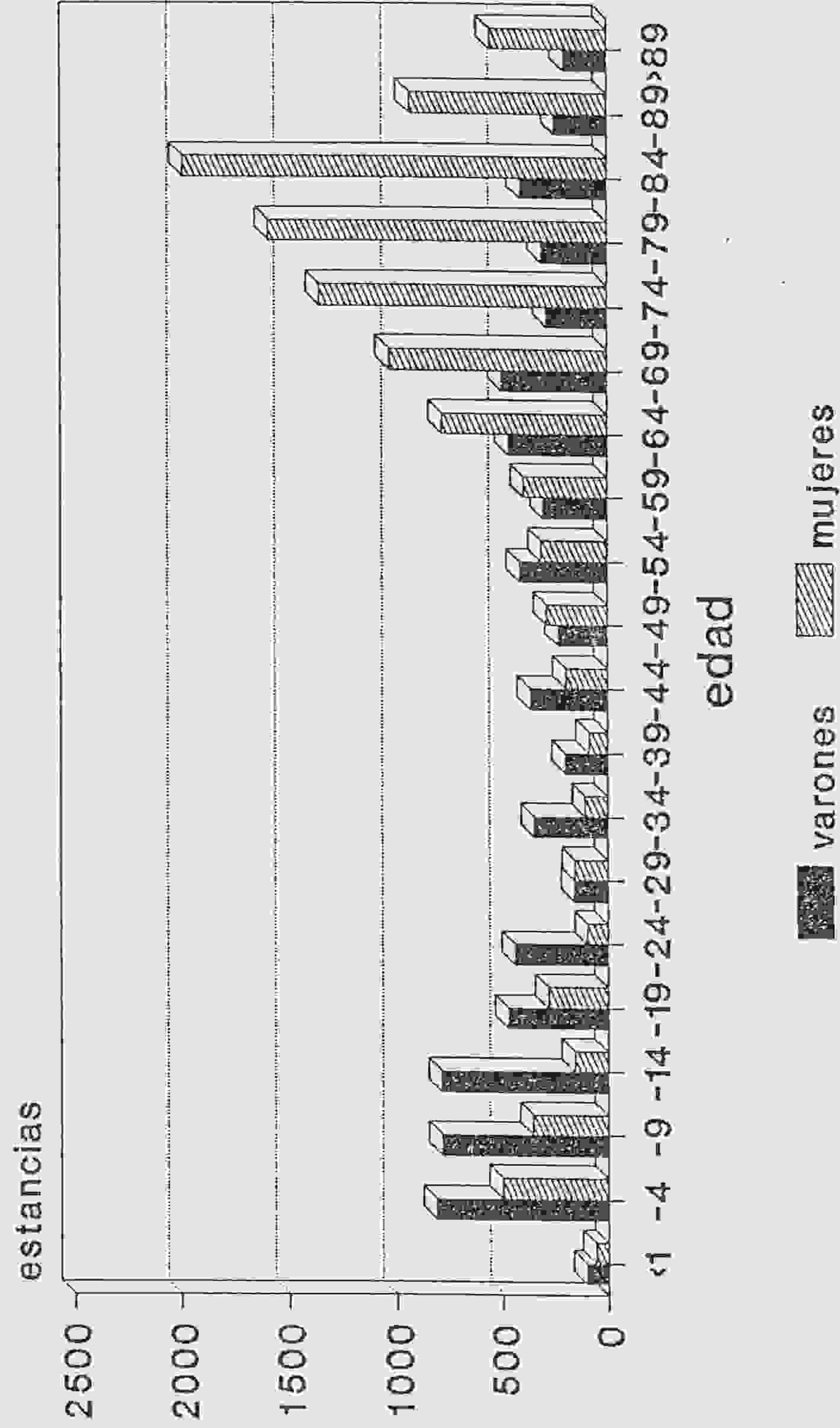
Recordemos que cuando la hospitalización fue superior a 30 días se codificó 39.

En el varón la menor estancia media en el grupo de 1 a 14 años y sobre todo en el de 5 a 9 años con 5,89.

En la mujer la menor estancia media en el grupo de 20 a 24 años, con 4,48 seguido del grupo de 1 a 14 años.

Comparando un año con otro, tablas 4.6.A y 4.6.B las medias del período 1-9-1987 a 31-8-1988 con respecto al de 1-9-1986 a 31-8-1987 disminuyeron en ambos sexos, siendo en ambos años mayor la media de las mujeres respecto a los varones. La media del período 1-9-1986 a 31-8-1987 para los varones fue de 10,48 y 14,72 en las mujeres, en el período 1-9-1987 a 31-8-1988 para los varones fue de 9,37 y las mujeres 12,48, figura 4.6.B.

En el período 1-9-1987 a 31-8-1988 respecto al 1-9-1986 a 31-8-1987, en los varones han disminuido el número de hospitalizaciones, así como las estancias, y las medias, y en las mujeres han aumentado las hospitalizaciones, pero disminuido las estancias y las medias.

En líneas generales, los varones ingresaron más hasta los 44 años, en las mujeres predominan los ingresos a partir de los 45 años. Figura 4.6.A.

Se observó un paralelismo entre las urgencias accidentales por grupos de edad e ingresos, y sexo, excepto en el grupo de edad de 35 a 44 años, que tuvo más urgencias en mujeres pero menos ingresos.

4.4.7.-HOSPITALIZADOS Y ESTANCIAS POR MECANICA

En los dos años de estudio, tabla 4.7.C, el mayor número de hospitalizaciones fue causado por las caídas en el mismo nivel (código 01) con 611, seguido de las caídas desde altura (código 02) con 563. En los varones, las caídas desde altura con 321 ingresos (40,63%) y 3.277 estancias (41,67%) fue la más frecuente, seguido de las caídas en el mismo nivel con 207 ingresos (26,20%) y 2.293 estancias (29,15%). En las mujeres, las caídas en el mismo nivel con 404 ingresos (48,91%) y 6.899 estancias (61,47%) fue la más frecuente, seguido de las caídas desde alturas, 242 ingresos (29,30%) y 3.008 estancias (26,80%).

Las caídas en el mismo nivel fue la segunda más frecuente en número y en estancias en los varones y la primera en la mujer. Las caídas desde altura la más frecuente en número y estancias en varones y la segunda en mujer. Esto nos señala que los varones ingresaron más por las caídas desde altura que por las caídas en el mismo nivel y las mujeres al revés.

En los varones el fuego, llamas (código 18) con 3 casos (0,38 %) originó la mayor estancia media con 18. A continuación los esfuerzos, agotamientos físicos (código 04) con 9 casos (1,14%) y una estancia media de 16,11.

En las mujeres fuego y llamas con 3 casos (0,36%) originó la mayor estancia media, 24,67. después la explosión (código 08) con 2 casos (0,24%) estancia media de 24,50.

En líneas generales las estancias medias de las mujeres fueron mayores que la de los varones.

TABLA 4.7.A

SEPTIEMBRE 86 - AGOSTO 87

NUMERO DE HOSPITALIZADOS Y ESTANCIAS POR MECANICA

MECAN	NUMERO	%	ESTANC	%	MEDIA
			VARONES		
1	99	23,86%	1168	26,84%	11,80
2	180	43,37%	1945	44,69%	10,81
3	1	0,24%	6	0,14%	6,00
4	8	1,93%	106	2,44%	13,25
5	22	5,30%	216	4,96%	9,82
6	43	10,36%	442	10,16%	10,28
7	0	0,00%	0	0,00%	0,00
8	6	1,45%	59	1,36%	9,83
9	1	0,24%	10	0,23%	10,00
10	15	3,61%	74	1,70%	4,93
11	0	0,00%	0	0,00%	0,00
12	2	0,48%	17	0,39%	8,50
13	2	0,48%	8	0,18%	4,00
14	13	3,13%	25	0,57%	1,92
15	4	0,96%	15	0,34%	3,75
16	16	3,86%	215	4,94%	13,44
17	2	0,48%	7	0,16%	3,50
18	1	0,24%	39	0,90%	39,00
19	0	0,00%	0	0,00%	0,00
20	0	0,00%	0	0,00%	0,00
21	0	0,00%	0	0,00%	0,00
22	0	0,00%	0	0,00%	0,00
98	0	0,00%	0	0,00%	0,00
99	0	0,00%	0	0,00%	0,00
TOTAL	415		4352		

MECAN	NUMERO	%	ESTANC	%	MEDIA
			MUJERES		
1	194	47,55%	3507	58,38%	18,08
2	126	30,88%	1781	29,65%	14,13
3	0	0,00%	0	0,00%	0,00
4	0	0,00%	0	0,00%	0,00
5	15	3,68%	127	2,11%	8,47
6	15	3,68%	207	3,45%	13,80
7	2	0,49%	15	0,25%	7,50
8	1	0,25%	10	0,17%	10,00
9	2	0,49%	24	0,40%	12,00
10	27	6,62%	106	1,76%	3,93
11	0	0,00%	0	0,00%	0,00
12	1	0,25%	8	0,13%	8,00
13	4	0,98%	12	0,20%	3,00
14	7	1,72%	15	0,25%	2,14
15	1	0,25%	4	0,07%	4,00
16	9	2,21%	120	2,00%	13,33
17	1	0,25%	10	0,17%	10,00
18	2	0,49%	49	0,82%	24,50
19	0	0,00%	0	0,00%	0,00
20	0	0,00%	0	0,00%	0,00
21	0	0,00%	0	0,00%	0,00
22	0	0,00%	0	0,00%	0,00
98	1	0,25%	12	0,20%	12,00
99	0	0,00%	0	0,00%	0,00
TOTAL	408		6007		

TABLA 4.7.B

SEPTIEMBRE 87 - AGOSTO 88
NUMERO DE HOSPITALIZADOS Y ESTANCIAS POR MECANICA

	NUMERO	%	ESTANC	%	MEDIA
MECAN			HOMBRES		
1	108	28,80%	1125	32,02%	10,42
2	141	37,60%	1332	37,92%	9,45
3	0	0,00%	0	0,00%	0,00
4	1	0,27%	39	1,11%	39,00
5	25	6,67%	226	6,43%	9,04
6	36	9,60%	298	8,48%	8,28
7	6	1,60%	59	1,68%	9,83
8	6	1,60%	97	2,76%	16,17
9	2	0,53%	7	0,20%	3,50
10	13	3,47%	29	0,83%	2,23
11	0	0,00%	0	0,00%	0,00
12	5	1,33%	53	1,51%	10,60
13	2	0,53%	5	0,14%	2,50
14	8	2,13%	17	0,48%	2,13
15	2	0,53%	27	0,77%	13,50
16	17	4,53%	183	5,21%	10,76
17	0	0,00%	0	0,00%	0,00
18	2	0,53%	15	0,43%	7,50
19	0	0,00%	0	0,00%	0,00
20	0	0,00%	0	0,00%	0,00
21	0	0,00%	0	0,00%	0,00
22	0	0,00%	0	0,00%	0,00
98	1	0,27%	1	0,03%	1,00
99	0	0,00%	0	0,00%	0,00
TOTAL	375		3513		

	NUMERO	%	ESTANC	%	MEDIA
MECAN			MUJERES		
1	210	50,24%	3392	65,02%	16,15
2	116	27,75%	1227	23,52%	10,58
3	0	0,00%	0	0,00%	0,00
4	2	0,48%	22	0,42%	11,00
5	8	1,91%	59	1,13%	7,38
6	16	3,83%	154	2,95%	9,63
7	0	0,00%	0	0,00%	0,00
8	1	0,24%	39	0,75%	39,00
9	3	0,72%	14	0,27%	4,67
10	31	7,42%	59	1,13%	1,90
11	0	0,00%	0	0,00%	0,00
12	3	0,72%	33	0,63%	11,00
13	2	0,48%	4	0,08%	2,00
14	11	2,63%	31	0,59%	2,82
15	1	0,24%	2	0,04%	2,00
16	13	3,11%	156	2,99%	12,00
17	0	0,00%	0	0,00%	0,00
18	1	0,24%	25	0,48%	25,00
19	0	0,00%	0	0,00%	0,00
20	0	0,00%	0	0,00%	0,00
21	0	0,00%	0	0,00%	0,00
22	0	0,00%	0	0,00%	0,00
98	0	0,00%	0	0,00%	0,00
99	0	0,00%	0	0,00%	0,00
TOTAL	418		5217		

TABLA 4.7.C

SEPTIEMBRE 86 - AGOSTO 88

NUMERO DE HOSPITALIZADOS Y ESTANCIAS POR MECANICA

MECAN	NUMERO	%	ESTANC	%	MEDIA
			VARONES		
1	207	26,20%	2293	29,15%	11,08
2	321	40,63%	3277	41,67%	10,21
3	1	0,13%	6	0,08%	6,00
4	9	1,14%	145	1,84%	16,11
5	47	5,95%	442	5,62%	9,40
6	79	10,00%	740	9,41%	9,37
7	6	0,76%	59	0,75%	9,83
8	12	1,52%	156	1,98%	13,00
9	3	0,38%	17	0,22%	5,67
10	28	3,54%	103	1,31%	3,68
11	0	0,00%	0	0,00%	0,00
12	7	0,89%	70	0,89%	10,00
13	4	0,51%	13	0,17%	3,25
14	21	2,66%	42	0,53%	2,00
15	6	0,76%	42	0,53%	7,00
16	33	4,18%	398	5,06%	12,06
17	2	0,25%	7	0,09%	3,50
18	3	0,38%	54	0,69%	18,00
19	0	0,00%	0	0,00%	0,00
20	0	0,00%	0	0,00%	0,00
21	0	0,00%	0	0,00%	0,00
22	0	0,00%	0	0,00%	0,00
98	1	0,13%	1	0,01%	1,00
99	0	0,00%	0	0,00%	0,00
TOTAL	790		7865		

MECAN	NUMERO	%	ESTANC	%	MEDIA
			MUJERES		
1	404	48,91%	6899	61,47%	17,08
2	242	29,30%	3008	26,80%	12,43
3	0	0,00%	0	0,00%	0,00
4	2	0,24%	22	0,20%	11,00
5	23	2,78%	186	1,66%	8,09
6	31	3,75%	361	3,22%	11,65
7	2	0,24%	15	0,13%	7,50
8	2	0,24%	49	0,44%	24,50
9	5	0,61%	38	0,34%	7,60
10	58	7,02%	165	1,47%	2,84
11	0	0,00%	0	0,00%	0,00
12	4	0,48%	41	0,37%	10,25
13	6	0,73%	16	0,14%	2,67
14	18	2,18%	46	0,41%	2,56
15	2	0,24%	6	0,05%	3,00
16	22	2,66%	276	2,46%	12,55
17	1	0,12%	10	0,09%	10,00
18	3	0,36%	74	0,66%	24,67
19	0	0,00%	0	0,00%	0,00
20	0	0,00%	0	0,00%	0,00
21	0	0,00%	0	0,00%	0,00
22	0	0,00%	0	0,00%	0,00
98	1	0,12%	12	0,11%	12,00
99	0	0,00%	0	0,00%	0,00
TOTAL	826		11224		

FIGURA 4.7.A Hospitalizados por mecánica



FIGURA 4.7.B

Estancias por mecánica

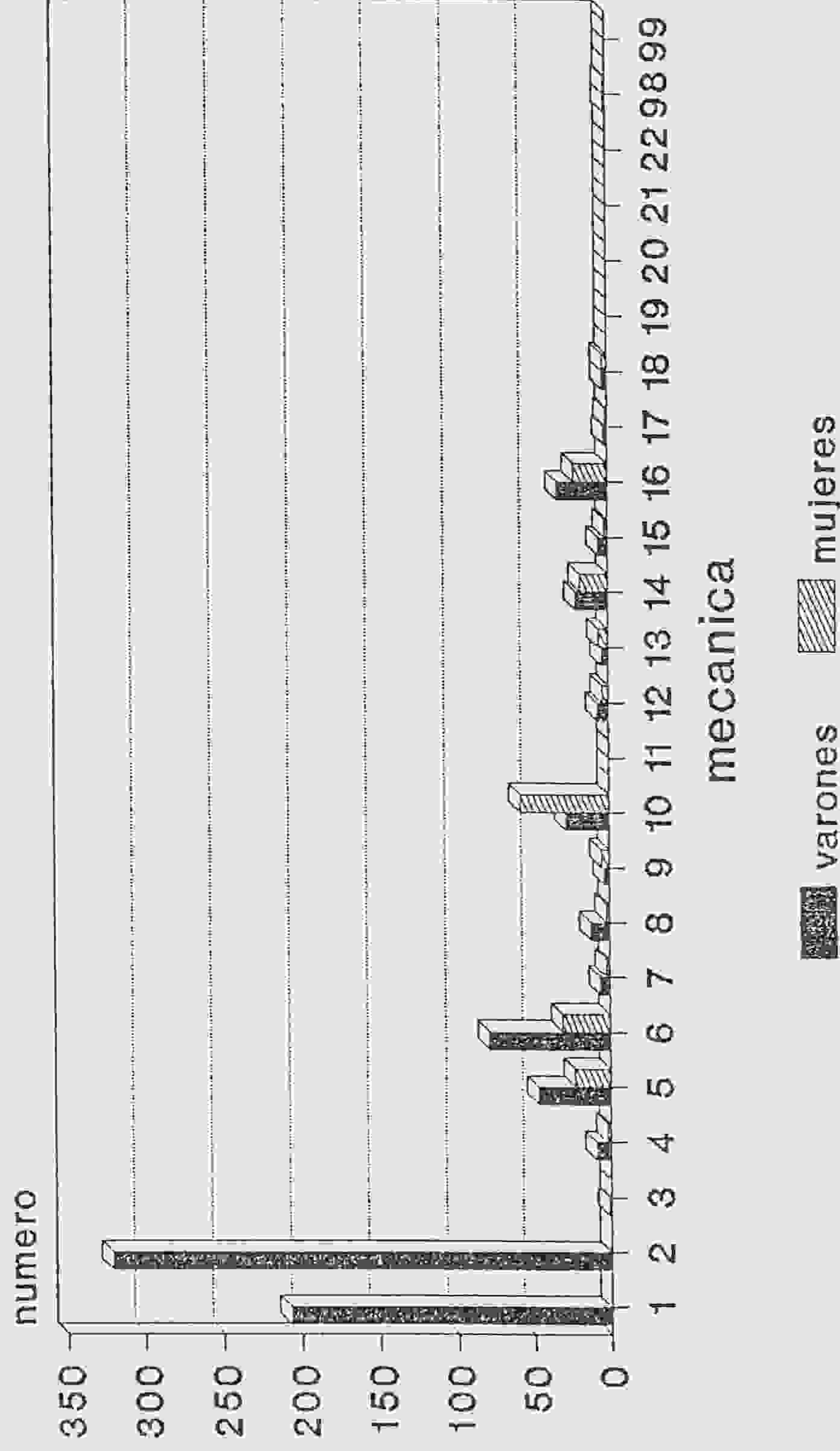
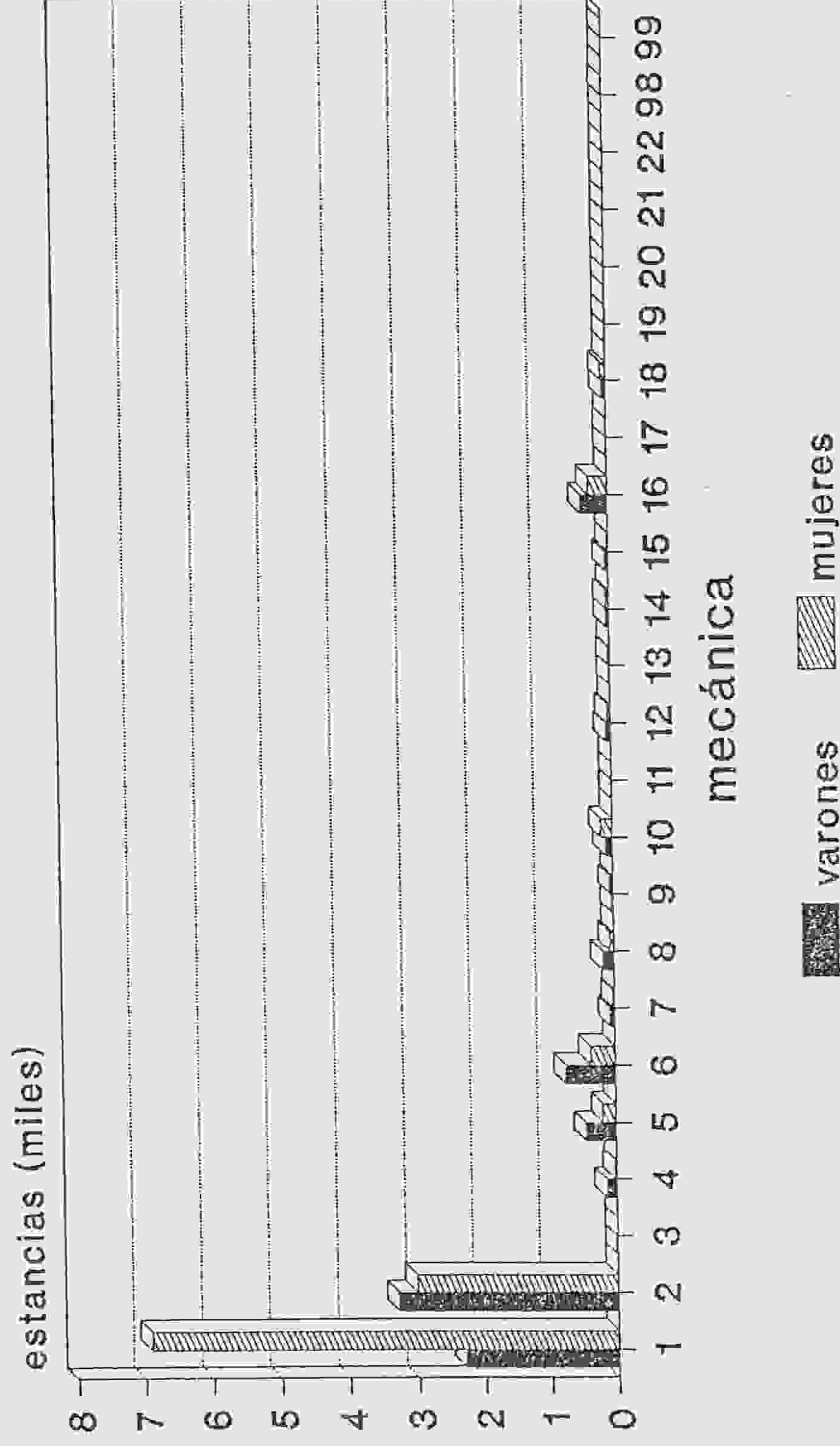

4.4.8.-DISTRIBUCION DE LOS HOSPITALIZADOS Y ESTANCIAS SEGUN EL LUGAR

En el período de estudio del 1-9-1986 al 31-8-1988, en los varones, el lugar con mayor número de accidentes y de hospitalizados fue la vía pública (código 30) con 131 (16,58%) y con mayor número de estancias 1.060 (13,48%), seguido de áreas naturales (código 85) con 101 (12,78%) y el segundo en estancias 981 (12,47%). A continuación la cocina (código 12) con 99 (12,53%) y la habitación (código 14) con 74 (9,34%).

Hay que señalar que en el exterior del hogar, sin especificar (código 20) tuvo un solo caso pero con 39 días de estancia. Areas comerciales y de servicios especificados (código 68) con 2 casos y una media de 28,50.

En las mujeres, el lugar con mayor número de accidentes fue la cocina (código 12) con 231 (27,97%) mayor número de estancias con 2.722 (24,25%), le siguió la habitación (código 14) con 158 (19,13%) segundo en número de estancias con 2.422 (21,58%) y la vía pública con 126 (15,25%) es el tercero en estancias con 1.843 (16,42%).

En las mujeres el baño (código 13) con 18,86, los lugares de construcción (código 42) con 18,67, otra ubicación del hogar (código 15) con 18,33 son los de más alta media.

En ambos sexos los lugares donde se produjeron mayor número de accidentes que ingresaron no causaron una media más alta; las medias más altas estuvieron localizadas en lugares con más baja accidentabilidad de ingreso.

(Recordemos que en el sistema EHLASS si el accidentado sigue en el hospital después de 30 días, se codifica 39

TABLA 4.8.A

SEPTIEMBRE 86 - AGOSTO 87
 NUMERO DE HOSPITALIZADOS Y ESTANCIAS POR LUGAR

LUGAR	NUMERO	%	ESTANC	%	MEDIA
			VARONES		
10	0	0,00%	0	0,00%	0,00
11	7	1,69%	75	1,72%	10,71
12	50	12,05%	567	13,03%	11,34
13	18	4,34%	268	6,16%	14,89
14	37	8,92%	359	8,25%	9,70
15	1	0,24%	7	0,16%	7,00
20	1	0,24%	39	0,90%	39,00
21	41	9,88%	384	8,82%	9,37
22	33	7,95%	390	8,96%	11,82
23	7	1,69%	39	0,90%	5,57
24	9	2,17%	153	3,52%	17,00
25	6	1,45%	82	1,88%	13,67
30	46	11,08%	442	10,16%	9,61
40	0	0,00%	0	0,00%	0,00
41	12	2,89%	174	4,00%	14,50
42	1	0,24%	4	0,09%	4,00
48	0	0,00%	0	0,00%	0,00
50	0	0,00%	0	0,00%	0,00
51	9	2,17%	75	1,72%	8,33
52	17	4,10%	148	3,40%	8,71
58	0	0,00%	0	0,00%	0,00
60	0	0,00%	0	0,00%	0,00
61	5	1,20%	72	1,65%	14,40
62	0	0,00%	0	0,00%	0,00
63	0	0,00%	0	0,00%	0,00
68	1	0,24%	39	0,90%	39,00
70	0	0,00%	0	0,00%	0,00
71	5	1,20%	28	0,64%	5,60
72	4	0,96%	21	0,48%	5,25
78	12	2,89%	148	3,40%	12,33
80	0	0,00%	0	0,00%	0,00
81	2	0,48%	3	0,07%	1,50
82	9	2,17%	60	1,38%	6,67
83	3	0,72%	17	0,39%	5,67
84	0	0,00%	0	0,00%	0,00
85	70	16,87%	679	15,60%	9,70
86	5	1,20%	52	1,19%	10,40
98	4	0,96%	27	0,62%	6,75
TOTAL	415		4352		

LUGAR	NUMERO	%	ESTANC	%	MEDIA
			MUJERES		
10	0	0,00%	0	0,00%	0,00
11	21	5,15%	295	4,91%	14,05
12	112	27,45%	1492	24,84%	13,32
13	30	7,35%	605	10,07%	20,17
14	85	20,83%	1337	22,26%	15,73
15	3	0,74%	35	0,58%	11,67
20	0	0,00%	0	0,00%	0,00
21	23	5,64%	383	6,38%	16,65
22	4	0,98%	48	0,80%	12,00
23	2	0,49%	20	0,33%	10,00
24	11	2,70%	170	2,83%	15,45
25	1	0,25%	5	0,08%	5,00
30	40	9,80%	624	10,39%	15,60
40	0	0,00%	0	0,00%	0,00
41	7	1,72%	121	2,01%	17,29
42	2	0,49%	46	0,77%	23,00
48	0	0,00%	0	0,00%	0,00
50	0	0,00%	0	0,00%	0,00
51	3	0,74%	18	0,30%	6,00
52	3	0,74%	7	0,12%	2,33
58	0	0,00%	0	0,00%	0,00
60	0	0,00%	0	0,00%	0,00
61	7	1,72%	144	2,40%	20,57
62	1	0,25%	10	0,17%	10,00
63	0	0,00%	0	0,00%	0,00
68	14	3,43%	206	3,43%	14,71
70	0	0,00%	0	0,00%	0,00
71	3	0,74%	48	0,80%	16,00
72	1	0,25%	24	0,40%	24,00
78	0	0,00%	0	0,00%	0,00
80	0	0,00%	0	0,00%	0,00
81	0	0,00%	0	0,00%	0,00
82	8	1,96%	135	2,25%	16,88
83	1	0,25%	2	0,03%	2,00
84	0	0,00%	0	0,00%	0,00
85	20	4,90%	191	3,18%	9,55
86	4	0,98%	8	0,13%	2,00
98	2	0,49%	33	0,55%	16,50
TOTAL	408		6007		

TABLA 4.8.B

SEPTIEMBRE 87 - AGOSTO 88
 NUMERO DE HOSPITALIZADOS Y ESTANCIAS POR LUGAR

LUGAR	NUMERO	%	ESTANC	%	MEDIA
			VARONES		
10	0	0,00%	0	0,00%	0,00
11	14	3,73%	143	4,07%	10,21
12	49	13,07%	419	11,93%	8,55
13	13	3,47%	183	5,21%	14,08
14	37	9,87%	414	11,78%	11,19
15	2	0,53%	45	1,28%	22,50
20	0	0,00%	0	0,00%	0,00
21	37	9,87%	446	12,70%	12,05
22	16	4,27%	114	3,25%	7,13
23	9	2,40%	164	4,67%	18,22
24	3	0,80%	36	1,02%	12,00
25	0	0,00%	0	0,00%	0,00
30	85	22,67%	618	17,59%	7,27
40	0	0,00%	0	0,00%	0,00
41	8	2,13%	147	4,18%	18,38
42	0	0,00%	0	0,00%	0,00
48	0	0,00%	0	0,00%	0,00
50	0	0,00%	0	0,00%	0,00
51	3	0,80%	25	0,71%	8,33
52	27	7,20%	99	2,82%	3,67
58	0	0,00%	0	0,00%	0,00
60	0	0,00%	0	0,00%	0,00
61	2	0,53%	19	0,54%	9,50
62	0	0,00%	0	0,00%	0,00
63	0	0,00%	0	0,00%	0,00
68	1	0,27%	18	0,51%	18,00
70	0	0,00%	0	0,00%	0,00
71	7	1,87%	56	1,59%	8,00
72	15	4,00%	109	3,10%	7,27
78	1	0,27%	2	0,06%	2,00
80	1	0,27%	3	0,09%	3,00
81	0	0,00%	0	0,00%	0,00
82	2	0,53%	28	0,80%	14,00
83	0	0,00%	0	0,00%	0,00
84	0	0,00%	0	0,00%	0,00
85	31	8,27%	302	8,60%	9,74
86	7	1,87%	60	1,71%	8,57
98	5	1,33%	63	1,79%	12,60
TOTAL	375		3513		

LUGAR	NUMERO	%	ESTANC	%	MEDIA
			MUJERES		
10	0	0,00%	0	0,00%	0,00
11	31	7,42%	474	9,09%	15,29
12	119	28,47%	1230	23,58%	10,34
13	13	3,11%	206	3,95%	15,85
14	73	17,46%	1085	20,80%	14,86
15	6	1,44%	130	2,49%	21,67
20	0	0,00%	0	0,00%	0,00
21	14	3,35%	172	3,30%	12,29
22	2	0,48%	14	0,27%	7,00
23	5	1,20%	61	1,17%	12,20
24	10	2,39%	107	2,05%	10,70
25	0	0,00%	0	0,00%	0,00
30	86	20,57%	1219	23,37%	14,17
40	0	0,00%	0	0,00%	0,00
41	2	0,48%	13	0,25%	6,50
42	1	0,24%	10	0,19%	10,00
48	0	0,00%	0	0,00%	0,00
50	0	0,00%	0	0,00%	0,00
51	2	0,48%	12	0,23%	6,00
52	9	2,15%	58	1,11%	6,44
58	0	0,00%	0	0,00%	0,00
60	0	0,00%	0	0,00%	0,00
61	3	0,72%	16	0,31%	5,33
62	1	0,24%	15	0,29%	15,00
63	1	0,24%	6	0,12%	6,00
68	5	1,20%	79	1,51%	15,80
70	0	0,00%	0	0,00%	0,00
71	2	0,48%	22	0,42%	11,00
72	2	0,48%	8	0,15%	4,00
78	0	0,00%	0	0,00%	0,00
80	0	0,00%	0	0,00%	0,00
81	0	0,00%	0	0,00%	0,00
82	3	0,72%	44	0,84%	14,67
83	0	0,00%	0	0,00%	0,00
84	1	0,24%	1	0,02%	1,00
85	22	5,26%	173	3,32%	7,86
86	1	0,24%	3	0,06%	3,00
98	4	0,96%	59	1,13%	14,75
TOTAL	418		5217		

TABLA 4.8.C

SEPTIEMBRE 86 - AGOSTO 88

NUMERO DE HOSPITALIZADOS Y ESTANCIAS POR LUGAR

	NUMERO	%	ESTANC	%	MEDIA
LUGAR	VARONES				
10	0	0,00%	0	0,00%	0,00
11	21	2,66%	218	2,77%	10,38
12	99	12,53%	986	12,54%	9,96
13	31	3,92%	451	5,73%	14,55
14	74	9,37%	773	9,83%	10,45
15	3	0,38%	52	0,66%	17,33
20	1	0,13%	39	0,50%	39,00
21	78	9,87%	830	10,55%	10,64
22	49	6,20%	504	6,41%	10,29
23	16	2,03%	203	2,58%	12,69
24	12	1,52%	189	2,40%	15,75
25	6	0,76%	82	1,04%	13,67
30	131	16,58%	1060	13,48%	8,09
40	0	0,00%	0	0,00%	0,00
41	20	2,53%	321	4,08%	16,05
42	1	0,13%	4	0,05%	4,00
48	0	0,00%	0	0,00%	0,00
50	0	0,00%	0	0,00%	0,00
51	12	1,52%	100	1,27%	8,33
52	44	5,57%	247	3,14%	5,61
58	0	0,00%	0	0,00%	0,00
60	0	0,00%	0	0,00%	0,00
61	7	0,89%	91	1,16%	13,00
62	0	0,00%	0	0,00%	0,00
63	0	0,00%	0	0,00%	0,00
68	2	0,25%	57	0,72%	28,50
70	0	0,00%	0	0,00%	0,00
71	12	1,52%	84	1,07%	7,00
72	19	2,41%	130	1,65%	6,84
78	13	1,65%	150	1,91%	11,54
80	1	0,13%	3	0,04%	3,00
81	2	0,25%	3	0,04%	1,50
82	11	1,39%	88	1,12%	8,00
83	3	0,38%	17	0,22%	5,67
84	0	0,00%	0	0,00%	0,00
85	101	12,78%	981	12,47%	9,71
86	12	1,52%	112	1,42%	9,33
98	9	1,14%	90	1,14%	10,00
TOTAL	790		7865		

LUGAR	NUMERO	%	ESTANC	%	MEDIA
			MUJERES		
10	0	0,00%	0	0,00%	0,00
11	52	6,30%	769	6,85%	14,79
12	231	27,97%	2722	24,25%	11,78
13	43	5,21%	811	7,23%	18,86
14	158	19,13%	2422	21,58%	15,33
15	9	1,09%	165	1,47%	18,33
20	0	0,00%	0	0,00%	0,00
21	37	4,48%	555	4,94%	15,00
22	6	0,73%	62	0,55%	10,33
23	7	0,85%	81	0,72%	11,57
24	21	2,54%	277	2,47%	13,19
25	1	0,12%	5	0,04%	5,00
30	126	15,25%	1843	16,42%	14,63
40	0	0,00%	0	0,00%	0,00
41	9	1,09%	134	1,19%	14,89
42	3	0,36%	56	0,50%	18,67
48	0	0,00%	0	0,00%	0,00
50	0	0,00%	0	0,00%	0,00
51	5	0,61%	30	0,27%	6,00
52	12	1,45%	65	0,58%	5,42
58	0	0,00%	0	0,00%	0,00
60	0	0,00%	0	0,00%	0,00
61	10	1,21%	160	1,43%	16,00
62	2	0,24%	25	0,22%	12,50
63	1	0,12%	6	0,05%	6,00
68	19	2,30%	285	2,54%	15,00
70	0	0,00%	0	0,00%	0,00
71	5	0,61%	70	0,62%	14,00
72	3	0,36%	32	0,29%	10,67
78	0	0,00%	0	0,00%	0,00
80	0	0,00%	0	0,00%	0,00
81	0	0,00%	0	0,00%	0,00
82	11	1,33%	179	1,59%	16,27
83	1	0,12%	2	0,02%	2,00
84	1	0,12%	1	0,01%	1,00
85	42	5,08%	364	3,24%	8,67
86	5	0,61%	11	0,10%	2,20
98	6	0,73%	92	0,82%	15,33
TOTAL	826		11224		

como el número de días de estancia).

Los lugares donde la accidentabilidad fue mayor produjeron el mayor número de ingresos, aunque es de destacar que en las mujeres la cocina representó los mayores ingresos y fue la segunda en accidentabilidad. En las mujeres el 59,68% de los ingresos fueron a consecuencia de accidentes que tuvieron lugar en el hogar.

VARONES 86-88			MUJERES 86-88					
ACCIDENTES			INGRESOS		ACCIDENTES		INGRESOS	
LUGAR	ORDEN	NUM	NUM	ORDEN	ORDEN	NUM	NUM	ORDEN
12	3	2065	99	3	1	4318	231	1
13	7	518	31	8	6	817	43	5
14	2	2569	74	5	3	2784	158	2
21	6	965	78	4	7	340	37	7
30	1	4289	131	1	2	3677	126	3
52	5	1506	44	7	5	860	12	10
85	4	1841	101	2	4	1043	42	6
OTROS		5198				3598		

4.4.9.-DISTRIBUCION DE LA HOSPITALIZACION Y ESTANCIAS POR ACTIVIDAD

En los dos años de estudio, tabla 4.9.C, la actividad que causó mayor número de hospitalizaciones y de estancias, tanto en los varones como en las mujeres fue la de juego y otras actividades de ocio (código 60). En los varones fueron 454 hospitalizaciones (el 57,47% de todas las hospitalizaciones) con unas estancias de 3.799 (48,30%), en las mujeres fueron 345 hospitalizaciones (

el 41,77%) y 4.304 estancias (38,35%). Le sigue la actividad doméstica (código 10) en las mujeres, con 247 hospitalizaciones (29,90%) y 3.903 estancias (34,77%).

A continuación la actividad de bricolaje, mantenimiento, jardinería (código 20) en los varones con 118 hospitalizaciones (14,94%) y 1.742 estancias

TABLA 4.9.A

SEPTIEMBRE 86 - AGOSTO 87

NUMERO DE HOSPITALIZADOS Y ESTANCIAS POR ACTIVIDAD

	NUMERO	%	ESTANC	%	MEDIA
ACTIVIDAD	VARONES				
10	22	5,30%	304	6,99%	13,82
20	66	15,90%	993	22,82%	15,05
30	2	0,48%	42	0,97%	21,00
40	0	0,00%	0	0,00%	0,00
41	1	0,24%	0	0,00%	0,00
42	3	0,72%	17	0,39%	5,67
50	7	1,69%	56	1,29%	8,00
51	28	6,75%	231	5,31%	8,25
52	4	0,96%	61	1,40%	15,25
60	230	55,42%	2069	47,54%	9,00
70	33	7,95%	361	8,30%	10,94
98	19	4,58%	218	5,01%	11,47
TOTAL	415		4352		

	NUMERO	%	ESTANC	%	MEDIA
ACTIVIDAD	MUJERES				
10	154	37,75%	2591	42,43%	16,82
20	18	4,41%	259	4,24%	14,39
30	34	8,33%	577	9,45%	16,97
40	0	0,00%	0	0,00%	0,00
41	2	0,49%	19	0,31%	9,50
42	1	0,25%	29	0,47%	29,00
50	0	0,00%	0	0,00%	0,00
51	4	0,98%	27	0,44%	6,75
52	1	0,25%	24	0,39%	24,00
60	120	29,41%	1333	21,83%	11,11
70	56	13,73%	853	13,97%	15,23
98	18	4,41%	395	6,47%	21,94
TOTAL	408		6107		

TABLA 4.9.B

SEPTIEMBRE 87 - AGOSTO 88

NUMERO DE HOSPITALIZADOS Y ESTANCIAS POR ACTIVIDAD

	NUMERO	%	ESTANC	%	MEDIA
ACTIVIDAD			VARONES		
10	16	4,27%	280	7,97%	17,50
20	52	13,87%	749	21,32%	14,40
30	4	1,07%	35	1,00%	8,75
40	0	0,00%	0	0,00%	0,00
41	5	1,33%	24	0,68%	4,80
42	9	2,40%	124	3,53%	13,78
50	2	0,53%	3	0,09%	1,50
51	26	6,93%	148	4,21%	5,69
52	4	1,07%	34	0,97%	8,50
60	224	59,73%	1730	49,25%	7,72
70	31	8,27%	342	9,74%	11,03
98	2	0,53%	44	1,25%	22,00
TOTAL	375		3513		

	NUMERO	%	ESTANC	%	MEDIA
ACTIVIDAD			MUJERES		
10	93	22,25%	1312	25,15%	14,11
20	10	2,39%	126	2,42%	12,60
30	28	6,70%	343	6,57%	12,25
40	0	0,00%	0	0,00%	0,00
41	2	0,48%	22	0,42%	11,00
42	1	0,24%	6	0,12%	6,00
50	0	0,00%	0	0,00%	0,00
51	1	0,24%	2	0,04%	2,00
52	3	0,72%	13	0,25%	4,33
60	225	53,83%	2971	56,95%	13,20
70	54	12,92%	407	7,80%	7,54
98	1	0,24%	15	0,29%	15,00
TOTAL	418		5217		

TABLA 4.9.C

SEPTIEMBRE 86 - AGOSTO 88

NUMERO DE HOSPITALIZADOS Y ESTANCIAS POR ACTIVIDAD

	NUMERO	%	ESTANC	%	MEDIA
ACTIVIDAD	VARONES				
10	38	4,81%	584	7,43%	15,37
20	118	14,94%	1742	22,15%	14,76
30	6	0,76%	77	0,98%	12,83
40	0	0,00%	0	0,00%	0,00
41	6	0,76%	24	0,31%	4,00
42	12	1,52%	141	1,79%	11,75
50	9	1,14%	59	0,75%	6,56
51	54	6,84%	379	4,82%	7,02
52	8	1,01%	95	1,21%	11,88
60	454	57,47%	3799	48,30%	8,37
70	64	8,10%	703	8,94%	10,98
98	21	2,66%	262	3,33%	12,48
TOTAL	790		7865		

	NUMERO	%	ESTANC	%	MEDIA
ACTIVIDAD	MUJERES				
10	247	29,90%	3903	34,77%	15,80
20	28	3,39%	385	3,43%	13,75
30	62	7,51%	920	8,20%	14,84
40	0	0,00%	0	0,00%	0,00
41	4	0,48%	41	0,37%	10,25
42	2	0,24%	35	0,31%	17,50
50	0	0,00%	0	0,00%	0,00
51	5	0,61%	29	0,26%	5,80
52	4	0,48%	37	0,33%	9,25
60	345	41,77%	4304	38,35%	12,48
70	110	13,32%	1260	11,23%	11,45
98	19	2,30%	310	2,76%	16,32
TOTAL	826		11224		

(22,15%), y las necesidades básicas (código 70) en las mujeres con 110 hospitalizaciones (13,32%) y 1.260 estancias (11,23%).

La media más alta en los varones, con 15,37 fue en la actividad doméstica, y en las mujeres con la educación e instrucción especificada (código 42) 17,50.

Las actividades que ocasionaron el mayor número de accidentes en cada sexo ocasionaron el mayor número de ingresos con las mayores estancias, que fueron las actividades de juego y ocio en ambos sexos, las ac-

tividades domésticas, compras (código 30) y básicas en las mujeres, y el bricolaje, mantenimiento, jardinería y educación física (código 41), educativa especificada y deportes sin especificar (código 50) y sin organizar (código 51) y organizados (código 52) en los varones.

No hubo relación entre la frecuencia de ingresos según la actividad y la estancia media.

Al comparar 1-9-1987 a 31-8-1988 con 1-9-1986 a 31-8-1987, tablas 4.9.A y 4.9.B, se observa en las mujeres el brusco descenso de hospitalizaciones por actividades domésticas y el aumento por juegos, y de ocio, y el descenso de los ingresos por otras actividades especificadas (código 98) en ambos sexos.

4.4.10.-DISTRIBUCION DE LA HOSPITALIZACION Y ESTANCIAS POR DIAGNOSTICO

En el período de estudio en ambos sexos, tabla 4.10.C, los diagnósticos que causaron mayores ingresos fueron las fracturas (código 04) seguidas de las contusiones (código 01).

En los varones las fracturas causaron 416 hospitalizaciones, el 38,48% de los ingresos, que ocasionaron 5.337 estancias (51,09%) seguido de las contusiones con 319, el 29,51% de los ingresos, y 1.907 estancias (18,26%).

En las mujeres las fracturas causaron 586 hospitalizaciones que representaron el 58,02% de los ingresos que ocasionaron 9.963 estancias (74,33%). Seguido de las contusiones con 179 (17,72%) de las hospitalizaciones y 1.240 estancias (9,25%).

Las fracturas en los varones representaron más de la mitad de estancias, y en las mujeres más de la mitad de las lesiones que causaron ingresos y casi 3/4 de las estancias totales.

La media de hospitalización más alta fue causada

por las fracturas en las mujeres, con 17 días, seguido de las quemaduras (código 12) en mujeres con 14,10 y en los varones con 12,97.

TABLA 4.10.A

SEPTIEMBRE 86 - AGOSTO 87

NUMERO DE HOSPITALIZADOS Y ESTANCIAS POR DIAGNOSTICO

	NUMERO	%	ESTANC	%	MEDIA
DIAGNOSTICO	VARONES				
1	142	27,10%	882	16,07%	6,21
2	7	1,34%	75	1,37%	10,71
3	34	6,49%	358	6,52%	10,53
4	218	41,60%	2991	54,49%	13,72
5	15	2,86%	150	2,73%	10,00
6	5	0,95%	40	0,73%	8,00
7	1	0,19%	3	0,05%	3,00
8	3	0,57%	74	1,35%	24,67
9	21	4,01%	259	4,72%	12,33
10	4	0,76%	21	0,38%	5,25
11	7	1,34%	16	0,29%	2,29
12	36	6,87%	466	8,49%	12,94
13	0	0,00%	0	0,00%	0,00
14	0	0,00%	0	0,00%	0,00
15	0	0,00%	0	0,00%	0,00
97	11	2,10%	19	0,35%	1,73
98	20	3,82%	135	2,46%	6,75
TOTAL	524		5489		

	NUMERO	%	ESTANC	%	MEDIA
DIAGNOSTICO	MUJERES				
1	70	14,89%	473	6,86%	6,76
2	4	0,85%	60	0,87%	15,00
3	25	5,32%	338	4,90%	13,52
4	286	60,85%	5226	75,84%	18,27
5	9	1,91%	142	2,06%	15,78
6	2	0,43%	21	0,30%	10,50
7	0	0,00%	0	0,00%	0,00
8	2	0,43%	12	0,17%	6,00
9	10	2,13%	119	1,73%	11,90
10	1	0,21%	10	0,15%	10,00
11	4	0,85%	9	0,13%	2,25
12	17	3,62%	247	3,58%	14,53
13	0	0,00%	0	0,00%	0,00
14	0	0,00%	0	0,00%	0,00
15	0	0,00%	0	0,00%	0,00
97	15	3,19%	40	0,58%	2,67
98	25	5,32%	194	2,82%	7,76
TOTAL	470		6891		

TABLA 4.10.B

SEPTIEMBRE 87 - AGOSTO 88

NUMERO DE HOSPITALIZADOS Y ESTANCIAS POR DIAGNOSTICO

DIAGNOSTICO	NUMERO	%	ESTANC	%	MEDIA
VARONES					
1	177	31,78%	1025	20,68%	5,79
2	12	2,15%	64	1,29%	5,33
3	40	7,18%	272	5,49%	6,80
4	198	35,55%	2346	47,33%	11,85
5	13	2,33%	211	4,26%	16,23
6	8	1,44%	51	1,03%	6,38
7	3	0,54%	24	0,48%	8,00
8	12	2,15%	90	1,82%	7,50
9	23	4,13%	239	4,82%	10,39
10	6	1,08%	60	1,21%	10,00
11	3	0,54%	8	0,16%	2,67
12	33	5,92%	429	8,65%	13,00
13	0	0,00%	0	0,00%	0,00
14	0	0,00%	0	0,00%	0,00
15	0	0,00%	0	0,00%	0,00
97	8	1,44%	15	0,30%	1,88
98	21	3,77%	123	2,48%	5,86
TOTAL	557		4957		

DIAGNOSTICO	NUMERO	%	ESTANC	%	MEDIA
MUJERES					
1	109	20,19%	767	11,78%	7,04
2	21	3,89%	49	0,75%	2,33
3	21	3,89%	238	3,65%	11,33
4	300	55,56%	4737	72,74%	15,79
5	7	1,30%	79	1,21%	11,29
6	11	2,04%	125	1,92%	11,36
7	0	0,00%	0	0,00%	0,00
8	7	1,30%	27	0,41%	3,86
9	4	0,74%	33	0,51%	8,25
10	0	0,00%	0	0,00%	0,00
11	7	1,30%	26	0,40%	3,71
12	23	4,26%	317	4,87%	13,78
13	0	0,00%	0	0,00%	0,00
14	0	0,00%	0	0,00%	0,00
15	0	0,00%	0	0,00%	0,00
97	10	1,85%	23	0,35%	2,30
98	20	3,70%	91	1,40%	4,55
TOTAL	540		6512		

TABLA 4.10.C

SEPTIEMBRE 86 - AGOSTO 88

NUMERO DE HOSPITALIZADOS Y ESTANCIAS POR DIAGNOSTICO

DIAGNOSTICO	NUMERO	%	ESTANC	%	MEDIA
VARONES					
1	319	29,51%	1907	18,26%	5,98
2	19	1,76%	139	1,33%	7,32
3	74	6,85%	630	6,03%	8,51
4	416	38,48%	5337	51,09%	12,83
5	28	2,59%	361	3,46%	12,89
6	13	1,20%	91	0,87%	7,00
7	4	0,37%	27	0,26%	6,75
8	15	1,39%	164	1,57%	10,93
9	44	4,07%	498	4,77%	11,32
10	10	0,93%	81	0,78%	8,10
11	10	0,93%	24	0,23%	2,40
12	69	6,38%	895	8,57%	12,97
13	0	0,00%	0	0,00%	0,00
14	0	0,00%	0	0,00%	0,00
15	0	0,00%	0	0,00%	0,00
97	19	1,76%	34	0,33%	1,79
98	41	3,79%	258	2,47%	6,29
TOTAL	1081		10446		

DIAGNOSTICO	NUMERO	%	ESTANC	%	MEDIA
MUJERES					
1	179	17,72%	1240	9,25%	6,93
2	25	2,48%	109	0,81%	4,36
3	46	4,55%	576	4,30%	12,52
4	586	58,02%	9963	74,33%	17,00
5	16	1,58%	221	1,65%	13,81
6	13	1,29%	146	1,09%	11,23
7	0	0,00%	0	0,00%	ERR
8	9	0,89%	39	0,29%	4,33
9	14	1,39%	152	1,13%	10,86
10	1	0,10%	10	0,07%	10,00
11	11	1,09%	35	0,26%	3,18
12	40	3,96%	564	4,21%	14,10
13	0	0,00%	0	0,00%	0,00
14	0	0,00%	0	0,00%	0,00
15	0	0,00%	0	0,00%	0,00
97	25	2,48%	63	0,47%	2,52
98	45	4,46%	285	2,13%	6,33
TOTAL	1010		13403		

4.4.11.-DISTRIBUCION DE LA HOSPITALIZACION Y ESTANCIAS POR PARTE DEL CUERPO AFECTADA

Los accidentes domésticos o de ocio atendidos durante los dos años de estudio, tabla 4.11.C, afectaron a diversas partes del cuerpo, lo que originó hospitalizaciones.

En los varones, cuando se afectó el cráneo (código 11) causó el mayor número de hospitalizaciones con 190, que supuso el 17,43% de los hospitalizados y 1.130 estancias, el 10,73% de estas, le siguió el cerebro (código 10) con 88 hospitalizaciones (8,07%) y 469 estancias (4,45%).

Le siguió caderas, pelvis (código 44) con 84 hospitalizaciones (7,71%) y 1.732 estancias (16,45%). El codo (código 53) con 70 hospitalizaciones (6,42%) y 447 estancias (4,25%).

El tobillo (código 64) con 65 hospitalizaciones (5,96%) y 776 estancias (7,34%).

La pierna (código 63) con 62 hospitalizaciones (5,69%) y 643 estancias (6,11%).

En las mujeres las lesiones en caderas, pelvis causó el mayor número de hospitalizaciones con 313 (31,02%) y 6282 estancias (46,95%) o sea las lesiones en la cadera en las mujeres causó casi un tercio de las hospitalizaciones, y casi la mitad de las estancias. Le siguió el tobillo con 99 h.(9,81%) y 1.356 e.(10,13%). El cráneo con 85 h.(8,42%) y 456 e.(3,41%). El codo con 59 h. (5,85%) y 615 estancias (4,60%) y la pierna con 55 hospitalizaciones (5,45%) y 947 estancias (7,08%).

En cuanto a las medias de hospitalizaciones en estos dos años y recordando que el seguimiento de los días hospitalizados se hizo hasta los 30 días de ingreso, si fue más se codificó como 39 como número de días de estancia, en los varones la media de hospitalizados más alta fue en 2 hospitalizados por lesiones

entre 25% - 50% del cuerpo (código 92) con 32 días, seguido 2 hospitalizados por lesiones en parte superior de espina dorsal (código 36) con 22 días de media y las lesiones en la cadera con 84 hospitalizados y una media de 20,62 días. En las mujeres la media más alta fue en 3 hospitalizadas por lesiones en cuello o garganta externa (código 21) con 21,33 días de media, 2 hospitalizados por lesiones en espina dorsal (código 23) con 21 días de media y 313 hospitalizados por lesiones en cadera con 20,07 días de media.

Las medias más bajas en los varones fueron en 2 hospitalizados por lesiones en genitales (código 45) con 2 días de media, 11 hospitalizados por lesiones en garganta interna (código 22) con 2,18 días, 35 hospitalizados por lesiones en todo el cuerpo (código 95) con 3,37 días de media, 7 hospitalizados por lesiones en cavidad bucal (código 17) con 3,43 días de media, las medias más bajas en las mujeres fueron de 2 hospitalizaciones por lesiones en más del 50% del cuerpo (código 93) con 2 días de media, 34 hospitalizaciones por lesiones en garganta interna con 2,09 de media y 1 hospitalizado por lesiones en la pierna sin especificar (código 69) con 3 días.

Las lesiones cerebrales y que fueron hospitalizadas en ambos sexos, causaron medias de estancia bajas, en los varones 5,33 días y en las mujeres 4,59 días. Estudiando los resultados de ambos años y en cada uno de ellos, los varones tuvieron medias de hospitalización más altas por lesiones en cráneo, oreja (código 12), nariz, mandíbula, parte superior de la espalda (código 31) pulmones (código 34), órganos internos (código 41), parte externa del vientre (código 42), caderas, pelvis, hombros (código 51), numerosos lugares del cuerpo entre 25 y 50% (código 22), y las mujeres en globo ocular (c.13), cara, cuello, garganta externa(c.21), espina dorsal(c.23), pecho(c.32), brazo(c.52), codo (código 53), muñeca, pierna, tobillo, pierna sin especificar (código 69).

TABLA 4.11.A

SEPTIEMBRE 86 - AGOSTO 87
 NUMERO DE HOSPITALIZADOS Y ESTANCIAS POR PARTE

PARTE	NUMERO	%	ESTANC	%	MEDIA
			VARONES		
10	36	6,75%	236	4,24%	6,56
11	99	18,57%	632	11,34%	6,38
12	0	0,00%	0	0,00%	0,00
13	13	2,44%	95	1,71%	7,31
14	2	0,38%	14	0,25%	7,00
15	0	0,00%	0	0,00%	0,00
16	8	1,50%	77	1,38%	9,63
17	4	0,75%	11	0,20%	2,75
18	13	2,44%	126	2,26%	9,69
21	3	0,56%	10	0,18%	3,33
22	5	0,94%	10	0,18%	2,00
23	1	0,19%	8	0,14%	8,00
31	4	0,75%	39	0,70%	9,75
32	3	0,56%	44	0,79%	14,67
33	8	1,50%	79	1,42%	9,88
34	6	1,13%	84	1,51%	14,00
35	0	0,00%	0	0,00%	0,00
36	1	0,19%	39	0,70%	39,00
39	1	0,19%	9	0,16%	9,00
41	6	1,13%	25	0,45%	4,17
42	5	0,94%	70	1,26%	14,00
43	6	1,13%	89	1,60%	14,83
44	33	6,19%	719	12,91%	21,79
45	1	0,19%	3	0,05%	3,00
46	3	0,56%	87	1,56%	0,00
49	0	0,00%	0	0,00%	0,00
51	6	1,13%	53	0,95%	8,83
52	8	1,50%	96	1,72%	12,00
53	23	4,32%	188	3,37%	8,17
54	27	5,07%	226	4,06%	8,37
55	6	1,13%	33	0,59%	5,50
56	11	2,06%	128	2,30%	11,64
57	21	3,94%	172	3,09%	8,19
59	0	0,00%	0	0,00%	0,00
61	19	3,56%	309	5,55%	16,26
62	17	3,19%	213	3,82%	12,53
63	37	6,94%	424	7,61%	11,46
64	34	6,38%	409	7,34%	12,03
65	24	4,50%	352	6,32%	14,67
66	0	0,00%	0	0,00%	0,00
69	0	0,00%	0	0,00%	0,00
91	19	3,56%	350	6,28%	18,42
92	2	0,38%	64	1,15%	32,00
93	1	0,19%	11	0,20%	11,00
94	0	0,00%	0	0,00%	0,00
95	17	3,19%	37	0,66%	2,18
TOTAL	533		5571		

PARTE	NUMERO	%	ESTANC	%	MEDIA
			MUJERES		
10	18	3,84%	72	1,05%	4,00
11	42	8,96%	245	3,57%	5,83
12	0	0,00%	0	0,00%	0,00
13	5	1,07%	38	0,55%	7,60
14	3	0,64%	10	0,15%	3,33
15	0	0,00%	0	0,00%	0,00
16	1	0,21%	4	0,06%	4,00
17	1	0,21%	8	0,12%	8,00
18	4	0,85%	39	0,57%	9,75
21	1	0,21%	9	0,13%	9,00
22	12	2,56%	30	0,44%	2,50
23	1	0,21%	39	0,57%	39,00
31	0	0,00%	0	0,00%	0,00
32	3	0,64%	59	0,86%	19,67
33	3	0,64%	16	0,23%	5,33
34	2	0,43%	14	0,20%	7,00
35	0	0,00%	0	0,00%	0,00
36	0	0,00%	0	0,00%	0,00
39	0	0,00%	0	0,00%	ERR
41	14	2,99%	85	1,24%	0,00
42	0	0,00%	0	0,00%	ERR
43	5	1,07%	58	0,84%	11,60
44	147	31,34%	3137	45,68%	21,34
45	1	0,21%	2	0,03%	2,00
46	6	1,28%	67	0,98%	0,00
49	0	0,00%	0	0,00%	0,00
51	7	1,49%	45	0,66%	6,43
52	14	2,99%	245	3,57%	17,50
53	24	5,12%	386	5,62%	16,08
54	1	0,21%	39	0,57%	39,00
55	9	1,92%	60	0,87%	6,67
56	3	0,64%	21	0,31%	7,00
57	9	1,92%	79	1,15%	8,78
59	0	0,00%	0	0,00%	0,00
61	9	1,92%	217	3,16%	24,11
62	18	3,84%	338	4,92%	18,78
63	32	6,82%	610	8,88%	19,06
64	40	8,53%	590	8,59%	14,75
65	11	2,35%	157	2,29%	14,27
66	1	0,21%	5	0,07%	5,00
69	0	0,00%	0	0,00%	0,00
91	8	1,71%	112	1,63%	14,00
92	0	0,00%	0	0,00%	0,00
93	0	0,00%	0	0,00%	0,00
94	0	0,00%	0	0,00%	0,00
95	14	2,99%	32	0,47%	2,29
TOTAL	469		6868		

TABLA 4.11.B

SEPTIEMBRE 87 - AGOSTO 88
 NUMERO DE HOSPITALIZADOS Y ESTANCIAS POR PARTE

PARTE	NUMERO	%	ESTANC	%	MEDIA
			VARONES		
10	52	9,34%	233	4,70%	4,48
11	91	16,34%	498	10,05%	5,47
12	1	0,18%	8	0,16%	8,00
13	5	0,90%	34	0,69%	6,80
14	2	0,36%	14	0,28%	7,00
15	0	0,00%	0	0,00%	0,00
16	3	0,54%	70	1,41%	23,33
17	3	0,54%	13	0,26%	4,33
18	7	1,26%	33	0,67%	4,71
21	4	0,72%	45	0,91%	11,25
22	6	1,08%	14	0,28%	2,33
23	0	0,00%	0	0,00%	0,00
31	0	0,00%	0	0,00%	0,00
32	4	0,72%	15	0,30%	3,75
33	3	0,54%	25	0,50%	8,33
34	4	0,72%	20	0,40%	5,00
35	0	0,00%	0	0,00%	0,00
36	1	0,18%	5	0,10%	5,00
39	2	0,36%	9	0,18%	4,50
41	5	0,90%	52	1,05%	10,40
42	6	1,08%	32	0,65%	5,33
43	9	1,62%	163	3,29%	18,11
44	51	9,16%	1013	20,44%	19,86
45	1	0,18%	1	0,02%	1,00
46	4	0,72%	126	2,54%	0,00
49	0	0,00%	0	0,00%	0,00
51	6	1,08%	100	2,02%	16,67
52	7	1,26%	35	0,71%	5,00
53	47	8,44%	259	5,22%	5,51
54	24	4,31%	126	2,54%	5,25
55	11	1,97%	74	1,49%	6,73
56	20	3,59%	180	3,63%	9,00
57	30	5,39%	280	5,65%	9,33
59	0	0,00%	0	0,00%	0,00
61	9	1,62%	111	2,24%	12,33
62	18	3,23%	191	3,85%	10,61
63	25	4,49%	219	4,42%	8,76
64	31	5,57%	367	7,40%	11,84
65	17	3,05%	141	2,84%	8,29
66	5	0,90%	27	0,54%	5,40
69	0	0,00%	0	0,00%	0,00
91	25	4,49%	343	6,92%	13,72
92	0	0,00%	0	0,00%	0,00
93	0	0,00%	0	0,00%	0,00
94	0	0,00%	0	0,00%	0,00
95	18	3,23%	81	1,63%	4,50
TOTAL	557		4957		

PARTE	NUMERO	%	ESTANC	%	MEDIA
			MUJERES		
10	26	4,81%	130	2,00%	5,00
11	43	7,96%	211	3,24%	4,91
12	0	0,00%	0	0,00%	0,00
13	7	1,30%	63	0,97%	9,00
14	2	0,37%	10	0,15%	5,00
15	0	0,00%	0	0,00%	0,00
16	0	0,00%	0	0,00%	0,00
17	0	0,00%	0	0,00%	0,00
18	7	1,30%	95	1,46%	13,57
21	2	0,37%	55	0,84%	27,50
22	22	4,07%	41	0,63%	1,86
23	1	0,19%	3	0,05%	3,00
31	0	0,00%	0	0,00%	0,00
32	4	0,74%	46	0,71%	11,50
33	1	0,19%	30	0,46%	30,00
34	0	0,00%	0	0,00%	0,00
35	0	0,00%	0	0,00%	0,00
36	2	0,37%	29	0,45%	14,50
39	2	0,37%	10	0,15%	5,00
41	6	1,11%	11	0,17%	1,83
42	8	1,48%	27	0,41%	3,38
43	12	2,22%	240	3,69%	20,00
44	166	30,74%	3145	48,30%	18,95
45	5	0,93%	18	0,28%	3,60
46	1	0,19%	9	0,14%	0,00
49	0	0,00%	0	0,00%	0,00
51	7	1,30%	85	1,31%	12,14
52	8	1,48%	43	0,66%	5,38
53	35	6,48%	229	3,52%	6,54
54	10	1,85%	45	0,69%	4,50
55	7	1,30%	143	2,20%	20,43
56	4	0,74%	58	0,89%	14,50
57	7	1,30%	43	0,66%	6,14
59	0	0,00%	0	0,00%	0,00
61	13	2,41%	117	1,80%	9,00
62	9	1,67%	90	1,38%	10,00
63	23	4,26%	337	5,18%	14,65
64	59	10,93%	766	11,76%	12,98
65	6	1,11%	72	1,11%	12,00
66	0	0,00%	0	0,00%	0,00
69	1	0,19%	3	0,05%	3,00
91	11	2,04%	215	3,30%	19,55
92	0	0,00%	0	0,00%	0,00
93	2	0,37%	4	0,06%	2,00
94	0	0,00%	0	0,00%	0,00
95	21	3,89%	89	1,37%	4,24
TOTAL	540		6512		

TABLA 4.11.C

SEPTIEMBRE 86 - AGOSTO 88
 NUMERO DE HOSPITALIZADOS Y ESTANCIAS POR PARTE

PARTE	NUMERO	%	ESTANC	%	MEDIA
			VARONES		
10	88	8,07%	469	4,45%	5,33
11	190	17,43%	1130	10,73%	5,95
12	1	0,09%	8	0,08%	8,00
13	18	1,65%	129	1,23%	7,17
14	4	0,37%	28	0,27%	7,00
15	0	0,00%	0	0,00%	0,00
16	11	1,01%	147	1,40%	13,36
17	7	0,64%	24	0,23%	3,43
18	20	1,83%	159	1,51%	7,95
21	7	0,64%	55	0,52%	7,86
22	11	1,01%	24	0,23%	2,18
23	1	0,09%	8	0,08%	8,00
31	4	0,37%	39	0,37%	9,75
32	7	0,64%	59	0,56%	8,43
33	11	1,01%	104	0,99%	9,45
34	10	0,92%	104	0,99%	10,40
35	0	0,00%	0	0,00%	0,00
36	2	0,18%	44	0,42%	22,00
39	3	0,28%	18	0,17%	6,00
41	11	1,01%	77	0,73%	7,00
42	11	1,01%	102	0,97%	9,27
43	15	1,38%	252	2,39%	16,80
44	84	7,71%	1732	16,45%	20,62
45	2	0,18%	4	0,04%	2,00
46	7	0,64%	213	2,02%	0,00
49	0	0,00%	0	0,00%	0,00
51	12	1,10%	153	1,45%	12,75
52	15	1,38%	131	1,24%	8,73
53	70	6,42%	447	4,25%	6,39
54	51	4,68%	352	3,34%	6,90
55	17	1,56%	107	1,02%	6,29
56	31	2,84%	308	2,93%	9,94
57	51	4,68%	452	4,29%	8,86
59	0	0,00%	0	0,00%	0,00
61	28	2,57%	420	3,99%	15,00
62	35	3,21%	404	3,84%	11,54
63	62	5,69%	643	6,11%	10,37
64	65	5,96%	776	7,37%	11,94
65	41	3,76%	493	4,68%	12,02
66	5	0,46%	27	0,26%	5,40
69	0	0,00%	0	0,00%	0,00
91	44	4,04%	693	6,58%	15,75
92	2	0,18%	64	0,61%	32,00
93	1	0,09%	11	0,10%	11,00
94	0	0,00%	0	0,00%	0,00
95	35	3,21%	118	1,12%	3,37
TOTAL	1090		10528		

PARTE	NUMERO	%	ESTANC MUJERES	%	MEDIA
10	44	4,36%	202	1,51%	4,59
11	85	8,42%	456	3,41%	5,36
12	0	0,00%	0	0,00%	0,00
13	12	1,19%	101	0,75%	8,42
14	5	0,50%	20	0,15%	4,00
15	0	0,00%	0	0,00%	0,00
16	1	0,10%	4	0,03%	4,00
17	1	0,10%	8	0,06%	8,00
18	11	1,09%	134	1,00%	12,18
21	3	0,30%	64	0,48%	21,33
22	34	3,37%	71	0,53%	2,09
23	2	0,20%	42	0,31%	21,00
31	0	0,00%	0	0,00%	0,00
32	7	0,69%	105	0,78%	15,00
33	4	0,40%	46	0,34%	11,50
34	2	0,20%	14	0,10%	7,00
35	0	0,00%	0	0,00%	0,00
36	2	0,20%	29	0,22%	14,50
39	2	0,20%	10	0,07%	5,00
41	20	1,98%	96	0,72%	4,80
42	8	0,79%	27	0,20%	3,38
43	17	1,68%	298	2,23%	17,53
44	313	31,02%	6282	46,95%	20,07
45	6	0,59%	20	0,15%	3,33
46	7	0,69%	76	0,57%	0,00
49	0	0,00%	0	0,00%	0,00
51	14	1,39%	130	0,97%	9,29
52	22	2,18%	288	2,15%	13,09
53	59	5,85%	615	4,60%	10,42
54	11	1,09%	84	0,63%	7,64
55	16	1,59%	203	1,52%	12,69
56	7	0,69%	79	0,59%	11,29
57	16	1,59%	122	0,91%	7,63
59	0	0,00%	0	0,00%	0,00
61	22	2,18%	334	2,50%	15,18
62	27	2,68%	428	3,20%	15,85
63	55	5,45%	947	7,08%	17,22
64	99	9,81%	1356	10,13%	13,70
65	17	1,68%	229	1,71%	13,47
66	1	0,10%	5	0,04%	5,00
69	1	0,10%	3	0,02%	3,00
91	19	1,88%	327	2,44%	17,21
92	0	0,00%	0	0,00%	0,00
93	2	0,20%	4	0,03%	2,00
94	0	0,00%	0	0,00%	0,00
95	35	3,47%	121	0,90%	3,46
TOTAL	1009		13380		

4.4.15.-DISTRIBUCION DE LOS DIAS ACUMULADOS DE HOSPITALIZACION

Distribuyendo todos los hospitalizados por accidentes domésticos o de ocio, desde los que estuvieron un día hospitalizados hasta los que estuvieron más de 30 días, cada día acumulado tendrá los que ingresaron que permanecen hospitalizados ese día, lo que es lo mismo todos los hospitalizados menos los que hayan sido alta hasta ese día.

En el cómputo global de los dos años y en cada uno de ellos y en ambos sexos, a medida que aumenta los días acumulados disminuye el número de hospitalizados, por lo que el día 1 alcanza el máximo número (todos los hospitalizados), y el de más de 30 días alcanza el menor; en el cómputo total de ambos años y ambos sexos el día 1 alcanzó 1.618 y el de más de 30 días 141 hospitalizados.

TABLA 4.15

HOSPITALIZACION POR DIAS ACUMULADOS

DIAS ACUMULADOS	SEPT 86 - AGOS 87			SEPT 87 - AGOS 88		
	VAR	MUJ	TOTAL	VAR	MUJ	TOTAL
1	418	409	827	373	418	791
2	394	393	787	350	393	743
3	344	357	701	298	348	646
4	293	331	624	233	308	541
5	265	316	581	208	291	499
6	233	303	536	182	280	462
7	213	294	507	163	258	421
8	189	276	465	149	245	394
9	174	263	437	137	232	369
10	159	251	410	128	215	343
11	140	232	372	110	207	317
12	127	212	339	104	187	291
13	117	196	313	92	159	251
14	107	187	294	84	144	228
15	104	174	278	77	135	212
16	94	155	249	70	122	192
17	86	143	229	65	110	175
18	82	135	217	60	106	166
19	68	123	191	50	98	148
20	63	110	173	44	86	130
21	55	97	152	43	76	119
22	54	89	143	39	72	111
23	48	82	130	36	64	100
24	47	78	125	34	58	92
25	46	73	119	33	55	88
26	42	69	111	32	52	84
27	41	66	107	30	47	77
28	38	64	102	28	44	72
29	35	55	90	27	44	71
30	34	50	84	27	39	66
>30	34	48	82	23	36	59

SEPT 86 - AGOS 88			
DIAS	VAR	MUJ	TOTAL
ACUMULADOS			
1	791	827	1618
2	744	786	1530
3	642	705	1347
4	526	639	1165
5	473	607	1080
6	415	583	998
7	376	552	928
8	338	521	859
9	311	495	806
10	287	466	753
11	250	439	689
12	231	399	630
13	209	355	564
14	191	331	522
15	181	309	490
16	164	277	441
17	151	253	404
18	142	241	383
19	118	221	339
20	107	196	303
21	98	173	271
22	93	161	254
23	84	146	230
24	81	136	217
25	79	128	207
26	74	121	195
27	71	113	184
28	66	108	174
29	62	99	161
30	61	89	150
>30	57	84	141

4.5.-DISTRIBUCION DEL TRATAMIENTO DE LOS ACCIDENTES

De los 36.388 accidentados domésticos o de ocio atendidos en la urgencia en el período 1-9-1986 a 31-8-1988, tabla 5, figura 5, en ambos sexos, fue más frecuente los enviados a casa después de tratamiento inicial (código 2) que supusieron 19.832 (54,50%), de ellos 9.750 varones y 10.082 mujeres, le siguió los tratados y enviados al médico de asistencia primaria o secundaria o enfermera de zona (código 3) con 8.088 (22,23%) de ellos 4.635 varones y 3.453 mujeres, a continuación los examinados y enviados a casa sin tratamiento (código 1) con 6.613 (18,17%) de ellos 3.630 varones y 2.983 mujeres.

Los tratados y enviados a la consulta externa del hospital (código 4) fueron 221 (0,61%) de ellos 136 varones y 85 mujeres. Los tratados y hospitalizados (código 5) fueron 1.615 (4,44%) de ellos 790 varones y 825 mujeres.

TABLA 5.A

NUMERO DE ACCIDENTADOS POR TRATAMIENTO SEPTIEMBRE 86 - AGOSTO 87						
TRATAM:	VARONES	%	MUJERES	%	TOTAL	%
1	1938	10,99%	1481	8,40%	3419	19,39%
2	5460	30,96%	4862	27,57%	10322	58,53%
3	1709	9,69%	1207	6,84%	2916	16,54%
4	93	0,53%	52	0,29%	145	0,82%
5	415	2,35%	407	2,31%	822	4,66%
6	4	0,02%	5	0,03%	9	0,05%
9	0	0,00%	1	0,01%	1	0,01%
TOTAL	9619	54,55%	8015	45,45%	17634	
%	54,55%		45,45%		100,00%	

Los fallecidos (código 6) fueron 17 (0,05%), de ellos 10 varones y 7 mujeres.

Los tratamientos desconocidos (código 9) fueron dos mujeres.

Comparando el año que va del 1-9-1987 al 31-8-1988 con respecto al de 1-9-1986 a 31-8-1987, se observa una disminución de los varones enviados a casa después de

FIGURA 5
Tratamiento de los accidentados



TABLA 5.B

NUMERO DE ACCIDENTADOS POR TRATAMIENTO
SEPTIEMBRE 87 - AGOSTO 88

TRATAM:	VARONES	%	MUJERES	%	TOTAL	%
1	1692	9,02%	1502	8,01%	3194	17,03%
2	4290	22,88%	5220	27,83%	9510	50,71%
3	2926	15,60%	2246	11,98%	5172	27,58%
4	43	0,23%	33	0,18%	76	0,41%
5	375	2,00%	418	2,23%	793	4,23%
6	6	0,03%	2	0,01%	8	0,04%
9	0	0,00%	1	0,01%	1	0,01%
TOTAL	9332	49,76%	9422	50,24%	18754	
%	49,76%		50,24%		100,00%	

TABLA 5.C

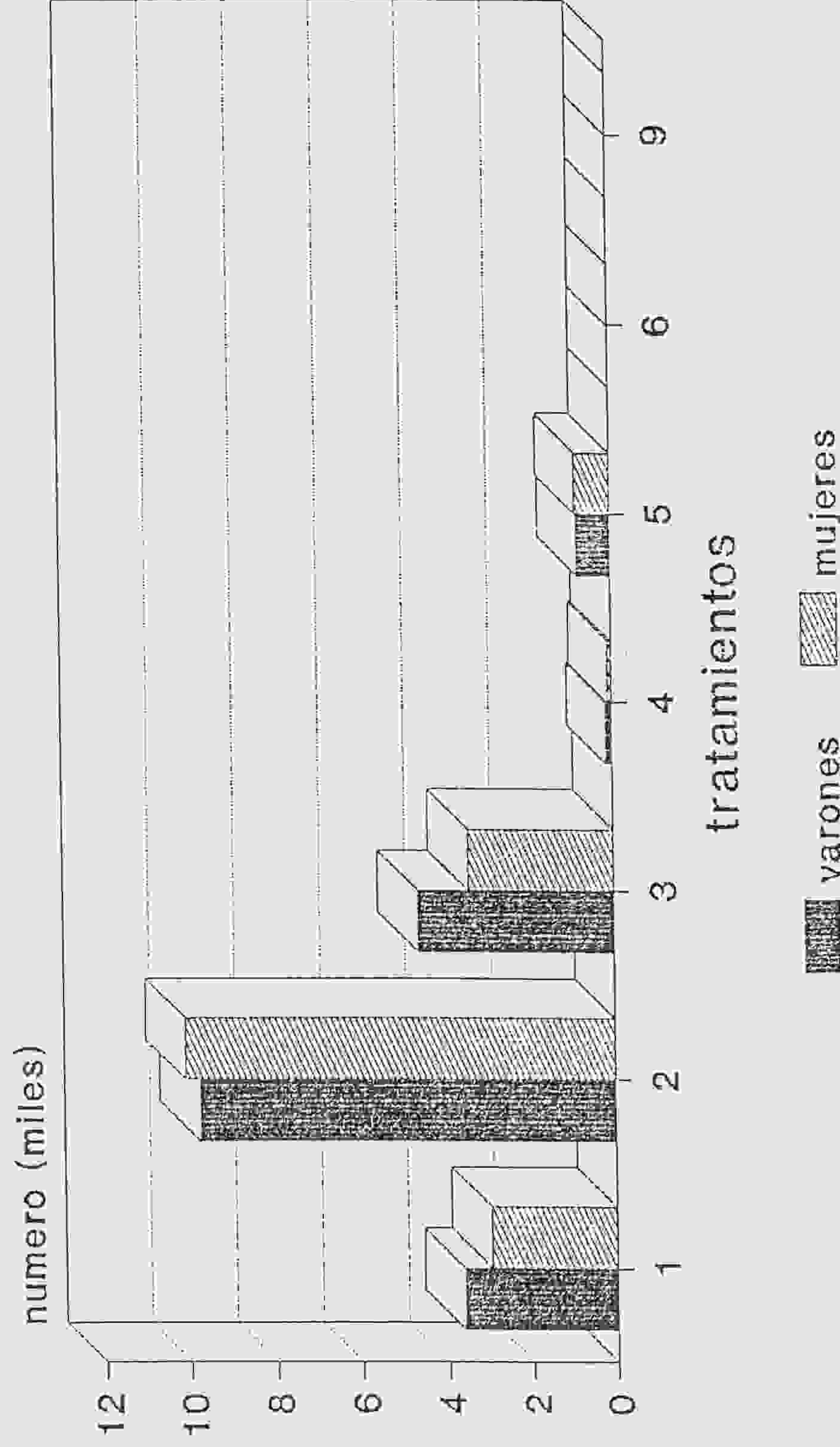
NUMERO DE ACCIDENTADOS POR TRATAMIENTO
SEPTIEMBRE 86 - AGOSTO 88

TRATAM:	VARONES	%	MUJERES	%	TOTAL	%
1	3630	9,98%	2983	8,20%	6613	18,17%
2	9750	26,79%	10082	27,71%	19832	54,50%
3	4635	12,74%	3453	9,49%	8088	22,23%
4	136	0,37%	85	0,23%	221	0,61%
5	790	2,17%	825	2,27%	1615	4,44%
6	10	0,03%	7	0,02%	17	0,05%
9	0	0,00%	2	0,01%	2	0,01%
TOTAL	18951	52,08%	17437	47,92%	36388	
%	52,08%		47,92%		100,00%	

tratamiento inicial, así como un leve descenso de los varones hospitalizados y un ascenso en ambos sexos de los tratados y enviados al médico de asistencia primaria o secundaria o enfermera de zona.

4.5.6.-DISTRIBUCION DE LOS ACCIDENTES SEGUN TRATAMIENTO
Y EDAD

De los 36.388 accidentados domésticos o de ocio atendidos en el servicio de urgencias en el período 1 de Septiembre de 1.986 a 31 de Agosto de 1.988, tabla 5.6.C, los enviados a casa después del tratamiento inicial (código 2), fueron los más frecuentes en ambos

sexos con 19.832 casos (54,50%) de ellos 10.082 mujeres y 9.750 varones.

En el conjunto global predominan las mujeres, excepto en menores de un año a 44 años, donde fueron más frecuentes los varones.

TABLA 5.6.A

ACCIDENTADOS POR TRATAMIENTO Y EDAD						
SEPTIEMBRE 86 - AGOSTO 87						
EDAD:	<1		1-4		5-9	
TRATAM:	VARONES	MUJERES	VARONES	MUJERES	VARONES	MUJERES
1	62	51	471	313	365	210
2	45	50	672	503	709	470
3	13	7	303	165	370	187
4	3	1	25	18	19	8
5	5	4	60	31	71	27
6	1	0	0	2	0	1
9	0	0	0	0	0	0
TOTAL	129	113	1531	1032	1534	903
%	0,73%	0,64%	8,68%	5,85%	8,70%	5,12%

EDAD:	10-14		15-19		20-24	
TRATAM:	VARONES	MUJERES	VARONES	MUJERES	VARONES	MUJERES
1	374	204	211	84	110	49
2	972	595	736	344	485	268
3	337	125	130	37	108	36
4	11	3	4	3	3	0
5	62	15	26	5	29	6
6	0	0	0	0	1	0
9	0	0	0	0	0	0
TOTAL	1756	942	1107	473	736	359
%	9,96%	5,34%	6,28%	2,68%	4,17%	2,04%

EDAD:	25-29		30-34		35-39	
TRATAM:	VARONES	MUJERES	VARONES	MUJERES	VARONES	MUJERES
1	71	70	51	61	47	42
2	360	274	249	229	243	309
3	89	39	63	41	62	36
4	3	1	5	1	5	1
5	9	8	13	7	11	3
6	0	0	0	0	2	0
9	0	0	0	0	0	0
TOTAL	532	392	381	339	370	391
%	3,02%	2,22%	2,16%	1,92%	2,10%	2,22%

EDAD:	40-44		45-49		50-54	
TRATAM:	VARONES	MUJERES	VARONES	MUJERES	VARONES	MUJERES
1	35	39	11	40	27	72
2	246	274	169	229	148	217
3	46	43	27	47	45	65
4	4	2	1	2	1	1
5	15	8	8	11	17	20
6	0	0	0	0	0	0
9	0	0	0	0	0	0
TOTAL	346	366	216	329	238	375
%	1,96%	2,08%	1,22%	1,87%	1,35%	2,13%

EDAD:	55-59		60-64		65-69	
TRATAM:	VARONES	MUJERES	VARONES	MUJERES	VARONES	MUJERES
1	27	47	27	47	17	46
2	142	232	126	347	42	175
3	29	64	30	67	16	64
4	1	1	3	3	1	4
5	12	22	21	28	14	31
6	0	0	0	1	0	0
9	0	0	0	0	0	0
TOTAL	211	366	207	493	90	320
%	1,20%	2,08%	1,17%	2,80%	0,51%	1,81%

EDAD:	70-74		75-79		80-84	
TRATAM:	VARONES	MUJERES	VARONES	MUJERES	VARONES	MUJERES
1	9	36	10	32	7	15
2	48	138	32	93	26	81
3	22	76	11	44	6	41
4	2	1	1	1	1	0
5	13	48	9	45	14	53
6	0	1	0	0	0	0
9	0	0	0	0	0	1
TOTAL	94	300	63	215	54	191
%	0,53%	1,70%	0,36%	1,22%	0,31%	1,08%

EDAD:	85-89		>89		TOTAL	
TRATAM:	VARONES	MUJERES	VARONES	MUJERES	VARONES	MUJERES
1	5	15	1	8	1938	1481
2	8	26	2	8	5460	4862
3	1	19	1	4	1709	1207
4	0	0	0	1	93	52
5	4	19	2	16	415	407
6	0	0	0	0	4	5
9	0	0	0	0	0	1
TOTAL	18	79	6	37	9619	8015
%	0,10%	0,45%	0,03%	0,21%	54,55%	45,45%

En las mujeres el grupo más numeroso se centra de 1 a 14 años, en los varones de 1 a 19 años y en ambos sexos más específicamente de 10 a 14 años.

A continuación en orden de frecuencia le siguió los tratados y enviados al médico de asistencia primaria o secundaria o enfermera de zona (código 3) con 8.088 (22,23%) de ellos 4.635 varones y 3.453 mujeres. De menos de un año a 44 años, predominaron los varones, y de 45 años a mayores de 89 las mujeres.

TABLA 5.6.B

ACCIDENTADOS POR TRATAMIENTO Y EDAD						
SEPTIEMBRE 87 - AGOSTO 88						
EDAD:	<1		1-4		5-9	
TRATAM:	VARONES	MUJERES	VARONES	MUJERES	VARONES	MUJERES
1	60	53	503	387	363	232
2	31	29	411	413	614	509
3	11	15	469	320	724	341
4	1	2	13	7	12	6
5	6	2	65	45	63	30
6	0	1	1	0	0	0
9	0	0	0	1	0	0
TOTAL	109	102	1462	1173	1776	1118
%	0,58%	0,54%	7,80%	6,25%	9,47%	5,96%

EDAD:	10-14		15-19		20-24	
TRATAM:	VARONES	MUJERES	VARONES	MUJERES	VARONES	MUJERES
1	274	202	122	81	68	54
2	701	499	535	386	293	228
3	629	298	260	114	163	90
4	3	2	6	1	2	1
5	58	18	22	13	12	15
6	0	0	1	0	0	0
9	0	0	0	0	0	0
TOTAL	1665	1019	946	595	538	388
%	8,88%	5,43%	5,04%	3,17%	2,87%	2,07%

EDAD:	25-29		30-34		35-39	
TRATAM:	VARONES	MUJERES	VARONES	MUJERES	VARONES	MUJERES
1	42	62	36	46	42	33
2	294	320	167	227	259	373
3	106	80	107	59	85	59
4	0	2	1	0	3	2
5	11	6	16	5	10	6
6	1	0	1	0	1	0
9	0	0	0	0	0	0
TOTAL	454	470	328	337	400	473
%	2,42%	2,51%	1,75%	1,80%	2,13%	2,52%

EDAD:	40-44		45-49		50-54	
TRATAM:	VARONES	MUJERES	VARONES	MUJERES	VARONES	MUJERES
1	22	42	14	22	24	46
2	273	333	234	394	87	171
3	69	71	56	100	43	97
4	1	1	0	0	0	0
5	14	10	11	15	8	8
6	0	0	0	0	0	0
9	0	0	0	0	0	0
TOTAL	379	457	315	531	162	322
%	2,02%	2,44%	1,68%	2,83%	0,86%	1,72%

EDAD:	55-59		60-64		65-69	
TRATAM:	VARONES	MUJERES	VARONES	MUJERES	VARONES	MUJERES
1	24	55	32	40	16	41
2	99	185	135	480	54	290
3	59	119	57	123	33	114
4	0	3	0	3	0	0
5	13	15	11	24	18	27
6	0	0	1	0	0	0
9	0	0	0	0	0	0
TOTAL	195	377	236	670	121	472
%	1,04%	2,01%	1,26%	3,57%	0,65%	2,52%

EDAD:	70-74		75-79		80-84	
TRATAM:	VARONES	MUJERES	VARONES	MUJERES	VARONES	MUJERES
1	20	35	10	29	12	24
2	49	210	25	80	20	76
3	26	93	17	76	6	45
4	1	0	0	1	0	0
5	5	36	6	42	11	51
6	0	0	0	0	0	0
9	0	0	0	0	0	0
TOTAL	101	374	58	228	49	196
%	0,54%	1,99%	0,31%	1,22%	0,26%	1,05%

EDAD:	85-89		>89		TOTAL	
TRATAM:	VARONES	MUJERES	VARONES	MUJERES	VARONES	MUJERES
1	4	11	4	7	1692	1502
2	2	11	7	6	4290	5220
3	5	21	1	11	2926	2246
4	0	2	0	0	43	33
5	9	35	6	15	375	418
6	0	1	0	0	6	2
9	0	0	0	0	0	1
TOTAL	20	81	18	39	9332	9422
%	0,11%	0,43%	0,10%	0,21%	49,76%	50,24%

En ambos sexos el grupo de edad más numeroso para este tratamiento es el de 1 a 14 años y sobre todo de 5 a 9 años, siendo en este último grupo de edad en las mujeres la mitad del número de los varones para esa edad y ese tratamiento.

Los examinados y enviados a casa sin tratamiento (código 1) con 6.613 (18.17%) de ellos 3.630 varones y 2.983 mujeres.

En el grupo de 25 a 34 años y de 40 a mayores de 89 fueron más frecuentes las mujeres, en el resto los varones.

En ambos sexos fue más frecuente el grupo de edad de 1 a 14 años y más específicamente en el de 1 a 4 años.

Similares proporciones hubo en cada uno de los dos años estudiados, excepto en el período de 1-9-1986 a 31-8-1987, tabla 5.6.A,

en el que los examinados y enviados a casa sin tratamiento representaron el 19,39% y los tratados y enviados al control en zona el 16,54%, y en el período 1-9-1987 a 31-8-1988 los examinados y enviados a casa sin tratamiento significaron el 18,11% y los tratados y enviados a control en zona el 29,33%. Del primero al segundo año aumentaron los tratados y enviados a control en zona en los dos sexos, en detrimento del resto de tratamientos. Se observó en este segundo año de estudio una tendencia a tratar a los accidentes y diferirlos a un control ulterior en otro nivel asistencial, por lo que hubo un aumento del seguimiento asistencial.

Los tratados y hospitalizados (código 5) fueron 1.615 (4,44%) de ellos 825 mujeres (2,27%) y 790 varones (2,17%), aunque el porcentaje de accidentados fue 52,08% en los varones y el 47,92% en las mujeres.

Los hospitalizados tienen porcentajes similares en los dos años. Los varones, predominaron en el grupo de edad de menos de un año a 44 años, a partir de esa edad

fue mayor el número de mujeres.

En el grupo de edad de 10 a 14 años los hospitalizados tuvieron una proporción de 4 a 1 en favor de los varones, la hospitalización en el grupo de edad de 80 a 84 años fue 4 a 1 favorable a las mujeres.

TABLA 5.6.C

ACCIDENTADOS POR TRATAMIENTO Y EDAD SEPTIEMBRE 86 - AGOSTO 88						
EDAD:	<1		1-4		5-9	
TRATAM:	VARONES	MUJERES	VARONES	MUJERES	VARONES	MUJERES
1	122	104	974	700	728	442
2	76	79	1083	916	1323	979
3	24	22	772	485	1094	528
4	4	3	38	25	31	14
5	11	6	125	76	134	57
6	1	1	1	2	0	1
9	0	0	0	1	0	0
TOTAL	238	215	2993	2205	3310	2021
%	0,65%	0,59%	8,23%	6,06%	9,10%	5,55%

EDAD:	10-14		15-19		20-24	
TRATAM:	VARONES	MUJERES	VARONES	MUJERES	VARONES	MUJERES
1	648	406	333	165	178	103
2	1673	1094	1271	730	778	496
3	966	423	390	151	271	126
4	14	5	10	4	5	1
5	120	33	48	18	41	21
6	0	0	1	0	1	0
9	0	0	0	0	0	0
TOTAL	3421	1961	2053	1068	1274	747
%	9,40%	5,39%	5,64%	2,94%	3,50%	2,05%

EDAD:	25-29		30-34		35-39	
TRATAM:	VARONES	MUJERES	VARONES	MUJERES	VARONES	MUJERES
1	113	132	87	107	89	75
2	654	594	416	456	502	682
3	195	119	170	100	147	95
4	3	3	6	1	8	3
5	20	14	29	12	21	9
6	1	0	1	0	3	0
9	0	0	0	0	0	0
TOTAL	986	862	709	676	770	864
%	2,71%	2,37%	1,95%	1,86%	2,12%	2,37%

EDAD:	40-44		45-49		50-54	
TRATAM:	VARONES	MUJERES	VARONES	MUJERES	VARONES	MUJERES
1	57	81	25	62	51	118
2	519	607	403	623	235	388
3	115	114	83	147	88	162
4	5	3	1	2	1	1
5	29	18	19	26	25	28
6	0	0	0	0	0	0
9	0	0	0	0	0	0
TOTAL	725	823	531	860	400	697
%	1,99%	2,26%	1,46%	2,36%	1,10%	1,92%

EDAD:	55-59		60-64		65-69	
TRATAM:	VARONES	MUJERES	VARONES	MUJERES	VARONES	MUJERES
1	51	102	59	87	33	87
2	241	417	261	827	96	465
3	88	183	87	190	49	178
4	1	4	3	6	1	4
5	25	37	32	52	32	58
6	0	0	1	1	0	0
9	0	0	0	0	0	0
TOTAL	406	743	443	1163	211	792
%	1,12%	2,04%	1,22%	3,20%	0,58%	2,18%

EDAD:	70-74		75-79		80-84	
TRATAM:	VARONES	MUJERES	VARONES	MUJERES	VARONES	MUJERES
1	29	71	20	61	19	39
2	97	348	57	173	46	157
3	48	169	28	120	12	86
4	3	1	1	2	1	0
5	18	84	15	87	25	104
6	0	1	0	0	0	0
9	0	0	0	0	0	1
TOTAL	195	674	121	443	103	387
%	0,54%	1,85%	0,33%	1,22%	0,28%	1,06%

EDAD:	85-89		>89		TOTAL	
TRATAM:	VARONES	MUJERES	VARONES	MUJERES	VARONES	MUJERES
1	9	26	5	15	3630	2983
2	10	37	9	14	9750	10082
3	6	40	2	15	4635	3453
4	0	2	0	1	136	85
5	13	54	8	31	790	825
6	0	1	0	0	10	7
9	0	0	0	0	0	2
TOTAL	38	160	24	76	18951	17437
%	0,10%	0,44%	0,07%	0,21%	52,08%	47,92%

Los tratados y enviados a la consulta externa del hospital (código 4) predominó en los varones. Fue un tratamiento no muy significativo cuantitativamente.

Los fallecidos (código 6) se contabilizaron 17 (0,05%) con porcentajes idénticos en cada uno de los dos años, de ellos 10 varones y 7 mujeres.

De 0 a 4 años se contabilizaron 5 fallecidos en ambos sexos, y 3 en los varones de 35 a 39 años.

Por lo tanto, en el período de tiempo estudiado más de la mitad de las personas que acudieron a urgencia a causa de un accidente doméstico o de ocio, se le diagnostica, se le trata en la urgencia, abandonándola sin enviarle a otro nivel asistencial.

Resumiendo, hay un predominio de los enviados a casa después del tratamiento en el servicio de urgencias y ligeramente de las hospitalizaciones en las mujeres, en el resto de tratamientos predominaron los varones.

La relación entre los distintos grupos de edad y los tratamientos, tabla 5.6.C, en los dos años fue la siguiente:

Menores de un año, en ambos sexos, fue más frecuente los examinados y enviados a casa sin tratamiento, seguido de los enviados a casa después de tratamiento en el servicio de urgencias y los tratados y enviados a control en zona.

De 1 a 4 años, en ambos sexos, como el grupo anterior, salvo oque los enviados a casa después del tratamiento en el servicio de urgencias superaron a los examinados y enviados a casa sin tratamiento.

De 5 a 79 años, en ambos sexos, fueron más frecuentes los enviados a casa después de tratamiento en el servicio de urgencias, seguido de los tratados y enviados a control en zona y los examinados y enviados a casa sin tratamiento, con la excepción de las mujeres de 15 a 19 años y 25 a 34 años en que las examinadas y enviadas a casa sin tratamiento superaron a las tratadas y enviadas a control en zona, y las mujeres de 70 a 79 años, en que las tratadas y hospitalizadas superaron a

las examinadas y enviadas a casa sin tratamiento.

De 80 a 84 años, en ambos sexos, fueron más frecuente los enviados a casa después del tratamiento en el servicio de urgencias, seguido de los tratados y hospitalizados, en los varones le siguió examinados y enviados a casa sin tratamiento y tratados y enviados a control en zona y en las mujeres le siguió estos dos últimos tratamientos pero en orden inverso.

De 85 a 89 años, en ambos sexos, fueron más frecuentes los tratados y hospitalizados, en los varones le siguió los enviados a casa después del tratamiento, en el servicio de urgencias, los examinados y enviados a casa sin tratamiento y los tratados y enviados a control en zona, y en las mujeres de los tratados y enviados a control en zona, los enviados a casa después de tratamiento en el servicio de urgencias, y de los examinados y enviados a casa sin tratamiento.

Mayores de 89 años, en los varones fue más frecuente los enviados a casa después de tratamiento en el servicio de urgencias, seguido de tratados y hospitalizados, examinados y enviados a casa sin tratamiento y tratados y enviados a control en zona y en las mujeres las tratadas y hospitalizadas, seguido de examinadas y enviadas a casa sin tratamiento y tratadas y enviadas a control en zona. A continuación enviados a casa después de tratamiento en el servicio de urgencias.

4.5.7.-DISTRIBUCION DE LA MECANICA ACCIDENTAL Y EL TRATAMIENTO

En estos dos años, tabla 5.7.C, los accidentes ocasionados por la mecánica más frecuente, caídas en el mismo nivel (código 01), figura 5.7.A, una vez que fueron atendidos en la urgencia se trataron sin necesidad de posterior control (código 2) esto sucedió en 2.871 varones y 3.999 mujeres, se trataron y se mandaron

a un posterior control (código 3) en 1.517 varones y 1.546 mujeres, y se examinaron simplemente (código 1) en 1.258 y 1.212 mujeres.

Las caídas desde altura (código 02), figura 5.7.A, en su mayoría se examinaron y se trataron sin enviar a posterior control en similares número en ambos sexos, 1.809 varones y 1.621 mujeres.

Los cortes (código 05), figura 5.7.B, en similar número de ambos sexos, se examinaron y se trataron sin enviarlos a ulterior control en 1.470 varones y 1.344 mujeres.

Los golpes, choques, colisiones (código 06), figura 5.7.B, en los varones se diagnosticaron y trataron inicialmente en 1.594, se examinaron sin necesidad de realizar tratamiento en 1.066 y trataron y enviaron a posterior control en 1.041 casos. En las mujeres se examinaron y trataron en 918.

Las exposiciones térmicas por vapor y líquidos calientes (código 16) y objetos calientes (código 17) en más de la mitad de los casos en ambos sexos se examinaron y trataron sin enviarles a control posterior.

Los pellizcos (código 07) en similar número en ambos sexos, y en ambos una vez examinados no necesitaron posterior control en 248 varones y 239 mujeres.

Los pinchazos (código 09) en ambos sexos sobre todo o fueron en su mayoría examinados sin necesidad de tratamiento o enviados a casa después de tratamiento inicial.

TABLA 5.7.A

ACCIDENTADOS POR TRATAMIENTO Y MECANICA
SEPTIEMBRE 86 - AGOSTO 87

MECAN:	1	2	3			
TRATAM:	VARONES	MUJERES	VARONES	MUJERES	VARONES	MUJERES
1	703	606	295	234	3	0
2	1621	1876	1010	812	4	1
3	473	517	446	290	0	1
4	14	17	23	7	0	1
5	99	194	180	125	1	0
6	0	1	0	3	0	0
9	0	0	0	1	0	0
TOTAL	2910	3211	1954	1472	8	3
%	16,50%	18,21%	11,08%	8,35%	0,05%	0,02%

MECAN:	4		5		6	
TRATAM:	VARONES	MUJERES	VARONES	MUJERES	VARONES	MUJERES
1	85	62	18	12	593	314
2	154	167	841	666	884	472
3	17	6	240	105	390	153
4	2	0	12	9	11	3
5	8	0	22	15	43	15
6	0	0	0	0	0	0
9	0	0	0	0	0	0
TOTAL	266	235	1133	807	1921	957
%	1,51%	1,33%	6,43%	4,58%	10,89%	5,43%

MECAN:	7	8	9			
TRATAM:	VARONES	MUJERES	VARONES	MUJERES	VARONES	MUJERES
1	46	32	0	2	50	51
2	137	107	22	5	79	70
3	54	31	3	4	20	12
4	1	7	2	1	0	0
5	0	2	6	1	1	2
6	0	0	0	0	0	0
9	0	0	0	0	0	0
TOTAL	238	179	33	13	150	135
%	1,35%	1,02%	0,19%	0,07%	0,85%	0,77%

MECAN:	10		11		12	
TRATAM:	VARONES	MUJERES	VARONES	MUJERES	VARONES	MUJERES
1	77	92	0	0	1	3
2	436	346	0	0	2	2
3	18	10	0	0	0	0
4	5	0	0	0	0	0
5	15	27	0	0	2	1
6	0	0	0	0	0	0
9	0	0	0	0	0	0
TOTAL	551	475	0	0	5	6
%	3,12%	2,69%	0,00%	0,00%	0,03%	0,03%

MECAN:		13		14		15	
TRATAM:		VARONES	MUJERES	VARONES	MUJERES	VARONES	MUJERES
	1	5	3	44	48	8	10
	2	3	2	49	40	47	48
	3	1	0	0	0	7	14
	4	0	0	0	0	1	0
	5	2	4	13	7	4	1
	6	3	1	0	0	0	0
	9	0	0	0	0	0	0
TOTAL		14	10	106	95	67	73
%		0,08%	0,06%	0,60%	0,54%	0,38%	0,41%

MECAN:		16		17		18	
TRATAM:		VARONES	MUJERES	VARONES	MUJERES	VARONES	MUJERES
	1	1	0	0	0	0	0
	2	109	175	29	44	13	5
	3	18	44	6	12	9	7
	4	15	5	3	1	2	0
	5	16	9	2	1	1	2
	6	0	0	0	0	0	0
	9	0	0	0	0	0	0
TOTAL		159	233	40	58	25	14
%		0,90%	1,32%	0,23%	0,33%	0,14%	0,08%

MECAN:		19		20		21	
TRATAM:		VARONES	MUJERES	VARONES	MUJERES	VARONES	MUJERES
	1	0	0	1	1	6	8
	2	0	0	0	0	8	12
	3	0	0	0	0	5	0
	4	0	0	0	0	0	0
	5	0	0	0	0	0	0
	6	0	0	0	0	0	0
	9	0	0	0	0	0	0
TOTAL		0	0	1	1	19	20
%		0,00%	0,00%	0,01%	0,01%	0,11%	0,11%

MECAN:		22		98		99	
TRATAM:		VARONES	MUJERES	VARONES	MUJERES	VARONES	MUJERES
	1	0	3	1	0	1	0
	2	6	4	5	8	1	0
	3	1	1	1	0	0	0
	4	2	0	0	1	0	0
	5	0	0	0	1	0	0
	6	1	0	0	0	0	0
	9	0	0	0	0	0	0
TOTAL		10	8	7	10	2	0
%		0,06%	0,05%	0,04%	0,06%	0,01%	0,00%

MECAN:	TOTAL		%	
TRATAM:	VARONES	MUJERES	VARONES	MUJERES
1	1938	1481	10,99%	8,40%
2	5460	4862	30,96%	27,57%
3	1709	1207	9,69%	6,84%
4	93	52	0,53%	0,29%
5	415	407	2,35%	2,31%
6	4	5	0,02%	0,03%
9	0	1	0,00%	0,01%
TOTAL	9619	8015		
%	54,55%	45,45%		

Los accidentes que en el servicio de urgencias fueron examinados sin realizar tratamiento en su mayoría estuvieron causados por las caídas en el mismo nivel con 2.470 y los golpes con 1.675 y las caídas desde alturas con 892.

Los accidentes diagnosticados y tratados fueron causados por las caídas en el mismo nivel con 6.870, las caídas desde alturas con 3.430, los cortes con 2.814 y los golpes con 2.512.

TABLA 5.7.B

ACCIDENTADOS POR TRATAMIENTO Y MECANICA						
SEPTIEMBRE 87 - AGOSTO 88						
MECAN:	1	2	3			
TRATAM:	VARONES	MUJERES	VARONES	MUJERES	VARONES	MUJERES
1	555	606	201	162	0	0
2	1250	2123	799	809	0	1
3	1044	1029	522	369	0	0
4	5	9	9	3	0	0
5	108	210	141	116	0	0
6	0	0	2	0	0	0
9	0	1	0	0	0	0
TOTAL	2962	3978	1674	1459	0	1
%	15,79%	21,21%	8,93%	7,78%	0,00%	0,01%

MECAN:	4	5	6			
TRATAM:	VARONES	MUJERES	VARONES	MUJERES	VARONES	MUJERES
1	83	88	21	17	473	295
2	243	257	629	678	710	446
3	70	83	357	183	651	295
4	1	0	4	3	7	3
5	1	2	25	8	36	16
6	1	0	0	0	1	1
9	0	0	0	0	0	0
TOTAL	399	430	1036	889	1878	1056
%	2,13%	2,29%	5,52%	4,74%	10,01%	5,63%

MECAN:		7		8		9	
TRATAM:		VARONES	MUJERES	VARONES	MUJERES	VARONES	MUJERES
	1	41	40	0	2	125	105
	2	111	131	9	5	81	47
	3	86	58	19	8	54	48
	4	1	2	4	0	1	0
	5	6	0	6	1	2	3
	6	0	0	1	1	0	0
	9	0	0	0	0	0	0
TOTAL		245	231	39	17	263	203
%		1,31%	1,23%	0,21%	0,09%	1,40%	1,08%

MECAN:		10		11		12	
TRATAM:		VARONES	MUJERES	VARONES	MUJERES	VARONES	MUJERES
	1	115	111	0	0	5	5
	2	331	374	0	1	0	0
	3	38	30	0	0	1	1
	4	4	6	0	0	0	0
	5	13	31	0	0	5	3
	6	0	0	0	0	0	0
	9	0	0	0	0	0	0
TOTAL		501	552	0	1	11	9
%		2,67%	2,94%	0,00%	0,01%	0,06%	0,05%

MECAN:		13		14		15	
TRATAM:		VARONES	MUJERES	VARONES	MUJERES	VARONES	MUJERES
	1	0	1	49	49	6	4
	2	0	0	44	39	15	22
	3	2	2	12	8	14	22
	4	0	0	0	0	0	0
	5	2	2	8	11	2	1
	6	1	0	0	0	0	0
	9	0	0	0	0	0	0
TOTAL		5	5	113	107	37	49
%		0,03%	0,03%	0,60%	0,57%	0,20%	0,26%

MECAN:		16		17		18	
TRATAM:		VARONES	MUJERES	VARONES	MUJERES	VARONES	MUJERES
	1	5	2	4	0	0	0
	2	34	213	12	52	5	2
	3	30	72	13	25	8	5
	4	4	6	1	1	0	0
	5	17	13	0	0	2	1
	6	0	0	0	0	0	0
	9	0	0	0	0	0	0
TOTAL		90	306	30	78	15	8
%		0,48%	1,63%	0,16%	0,42%	0,08%	0,04%

MECAN:		19		20		21	
TRATAM:		VARONES	MUJERES	VARONES	MUJERES	VARONES	MUJERES
1		1	0	0	2	7	13
2		0	0	0	0	8	12
3		0	0	0	0	3	5
4		0	0	0	0	0	0
5		0	0	0	0	0	0
6		0	0	0	0	0	0
9		0	0	0	0	0	0
TOTAL		1	0	0	2	18	30
%		0,01%	0,00%	0,00%	0,01%	0,10%	0,16%

MECAN:		22		98		99	
TRATAM:		VARONES	MUJERES	VARONES	MUJERES	VARONES	MUJERES
1		1	0	0	0	0	0
2		0	1	9	7	0	0
3		1	1	1	2	0	0
4		2	0	0	0	0	0
5		0	0	1	0	0	0
6		0	0	0	0	0	0
9		0	0	0	0	0	0
TOTAL		4	2	11	9	0	0
%		0,02%	0,01%	0,06%	0,05%	0,00%	0,00%

MECAN:		TOTAL		%	
TRATAM:		VARONES	MUJERES	VARONES	MUJERES
1		1692	1502	9,02%	8,01%
2		4290	5220	22,88%	27,83%
3		2926	2246	15,60%	11,98%
4		43	33	0,23%	0,18%
5		375	418	2,00%	2,23%
6		6	2	0,03%	0,01%
9		0	1	0,00%	0,01%
TOTAL		9332	9422		
%		49,76%	50,24%		

Los accidentes examinados, atendidos y enviados a un control posterior en zona fueron debidos a las caídas en el mismo nivel con 3.063, las caídas desde alturas con 1.627 y los golpes con 1.489.

Los accidentes examinados, tratados y enviados a la consulta externa del hospital (código 4) en ambos sexos

sobre todo fueron debidos por las caídas en el mismo nivel, de alturas y quemaduras.

Los hospitalizados (código 5) fueron 1.615 (4,4%) y estuvo ocasionado por las caídas en el mismo nivel con 611 y las de altura con 562. Destaca el alto número de hospitalizados por obstrucción respiratoria (código 12) y ahogados en ambos sexos (código 13) en comparación con el volumen total de accidentados para esa mecánica.

Los fallecimientos (código 6), fueron debidos a las caídas de altura y a los ahogos en 5 cada uno, golpes y explosión (código 08) 2 cada uno, seguido de las caídas en el mismo nivel, los esfuerzos y la electricidad (código 22) con uno cada uno.

Generalizando se puede decir que en todas las mecánicas fue más frecuente enviar al accidentado a casa

TABLA 5.7.C

ACCIDENTADOS POR TRATAMIENTO Y MECANICA						
SEPTIEMBRE 86 - AGOSTO 88						
MECAN:	1		2		3	
TRATAM:	VARONES	MUJERES	VARONES	MUJERES	VARONES	MUJERES
1	1258	1212	496	396	3	0
2	2871	3999	1809	1621	4	2
3	1517	1546	968	659	0	1
4	19	26	32	10	0	1
5	207	404	321	241	1	0
6	0	1	2	3	0	0
9	0	1	0	1	0	0
TOTAL	5872	7189	3628	2931	8	4
%	16,14%	19,76%	9,97%	8,05%	0,02%	0,01%

MECAN:	4		5		6	
TRATAM:	VARONES	MUJERES	VARONES	MUJERES	VARONES	MUJERES
1	168	150	39	29	1066	609
2	397	424	1470	1344	1594	918
3	87	89	597	288	1041	448
4	3	0	16	12	18	6
5	9	2	47	23	79	31
6	1	0	0	0	1	1
9	0	0	0	0	0	0
TOTAL	665	665	2169	1696	3799	2013
%	1,83%	1,83%	5,96%	4,66%	10,44%	5,53%

MECAN:		7		8		9	
TRATAM:		VARONES	MUJERES	VARONES	MUJERES	VARONES	MUJERES
	1	87	72	0	4	175	156
	2	248	238	31	10	160	117
	3	140	89	22	12	74	60
	4	2	9	6	1	1	0
	5	6	2	12	2	3	5
	6	0	0	1	1	0	0
	9	0	0	0	0	0	0
TOTAL		483	410	72	30	413	338
%		1,33%	1,13%	0,20%	0,08%	1,13%	0,93%

MECAN:		10		11		12	
TRATAM:		VARONES	MUJERES	VARONES	MUJERES	VARONES	MUJERES
	1	192	203	0	0	6	8
	2	767	720	0	1	2	2
	3	56	40	0	0	1	1
	4	9	6	0	0	0	0
	5	28	58	0	0	7	4
	6	0	0	0	0	0	0
	9	0	0	0	0	0	0
TOTAL		1052	1027	0	1	16	15
%		2,89%	2,82%	0,00%	0,00%	0,04%	0,04%

MECAN:		13		14		15	
TRATAM:		VARONES	MUJERES	VARONES	MUJERES	VARONES	MUJERES
	1	5	4	93	97	14	14
	2	3	2	93	79	62	70
	3	3	2	12	8	21	36
	4	0	0	0	0	1	0
	5	4	6	21	18	6	2
	6	4	1	0	0	0	0
	9	0	0	0	0	0	0
TOTAL		19	15	219	202	104	122
%		0,05%	0,04%	0,60%	0,56%	0,29%	0,34%

MECAN:		16		17		18	
TRATAM:		VARONES	MUJERES	VARONES	MUJERES	VARONES	MUJERES
	1	6	2	4	0	0	0
	2	143	388	41	96	18	7
	3	48	116	19	37	17	12
	4	19	11	4	2	2	0
	5	33	22	2	1	3	3
	6	0	0	0	0	0	0
	9	0	0	0	0	0	0
TOTAL		249	539	70	136	40	22
%		0,68%	1,48%	0,19%	0,37%	0,11%	0,06%

MECAN:	19		20		21	
TRATAM:	VARONES	MUJERES	VARONES	MUJERES	VARONES	MUJERES
1	1	0	1	3	13	21
2	0	0	0	0	16	24
3	0	0	0	0	8	5
4	0	0	0	0	0	0
5	0	0	0	0	0	0
6	0	0	0	0	0	0
9	0	0	0	0	0	0
TOTAL	1	0	1	3	37	50
%	0,00%	0,00%	0,00%	0,01%	0,10%	0,14%

MECAN:	22		98		99	
TRATAM:	VARONES	MUJERES	VARONES	MUJERES	VARONES	MUJERES
1	1	3	1	0	1	0
2	6	5	14	15	1	0
3	2	2	2	2	0	0
4	4	0	0	1	0	0
5	0	0	1	1	0	0
6	1	0	0	0	0	0
9	0	0	0	0	0	0
TOTAL	14	10	18	19	2	0
%	0,04%	0,03%	0,05%	0,05%	0,01%	0,00%

MECAN:	TOTAL		%	
TRATAM:	VARONES	MUJERES	VARONES	MUJERES
1	3630	2983	9,98%	8,20%
2	9750	10082	26,79%	27,71%
3	4635	3453	12,74%	9,49%
4	136	85	0,37%	0,23%
5	790	825	2,17%	2,27%
6	10	7	0,03%	0,02%
9	0	2	0,00%	0,01%
TOTAL	18951	17437		
%	52,08%	47,92%		

después del tratamiento en el servicio de urgencias, 19.832 ocasiones, excepto sospechas o envenenamiento, en que fue más frecuente por exiguo margen examinado y enviado a casa sin tratamiento 190 sobre 172, y en la exposición termal a fuego y llamas que fue más frecuente tratado y enviado a control a nivel zonal en 29 ocasiones sobre enviado a casa después de tratamiento inicial en 25 ocasiones. Esto se puede explicar ya que enviado a casa después de tratamiento inicial sucedió en el 54,5% de las veces.

FIGURA 5.7.A

Caidas mismo nivel y altura



FIGURA 5.7.B Cortes y golpes



TABLA 5.8.A

ACCIDENTADOS POR TRATAMIENTO Y LUGAR						
SEPTIEMBRE 86 - AGOSTO 87						
TRATAM:	1		2		3	
LUGAR	VARONES	MUJERES	VARONES	MUJERES	VARONES	MUJERES
10	9	12	11	9	4	4
11	87	76	138	180	55	54
12	160	224	660	1271	174	272
13	31	54	213	266	38	60
14	348	376	745	724	234	179
15	8	13	22	23	7	4
20	4	1	2	1	2	1
21	11	11	310	92	63	30
22	14	9	177	41	62	9
23	28	17	71	53	24	14
24	7	7	183	179	23	19
25	19	25	125	65	12	4
30	552	387	866	783	482	281
40	0	0	2	1	3	0
41	5	1	42	25	14	9
42	3	0	7	6	7	2
48	1	1	14	2	3	0
50	0	0	1	0	0	0
51	30	22	133	80	37	15
52	257	101	297	150	90	44
58	5	1	6	4	0	0
60	0	0	0	5	0	2
61	4	9	134	204	22	33
62	3	2	3	8	2	3
63	0	0	2	5	1	1
68	12	11	21	132	11	21
70	0	0	0	0	0	1
71	58	23	107	62	37	17
72	59	9	107	12	36	5
78	1	0	149	23	25	5
80	1	4	12	12	7	4
81	13	2	19	11	6	2
82	17	5	127	49	19	8
83	22	6	45	14	11	4
84	1	2	8	8	2	3
85	146	63	599	316	162	81
86	15	5	77	22	25	7
98	3	2	24	23	8	8
99	4	0	1	1	1	1
TOTAL	1938	1481	5460	4862	1709	1207
%	10,99%	8,40%	30,96%	27,57%	9,69%	6,84%

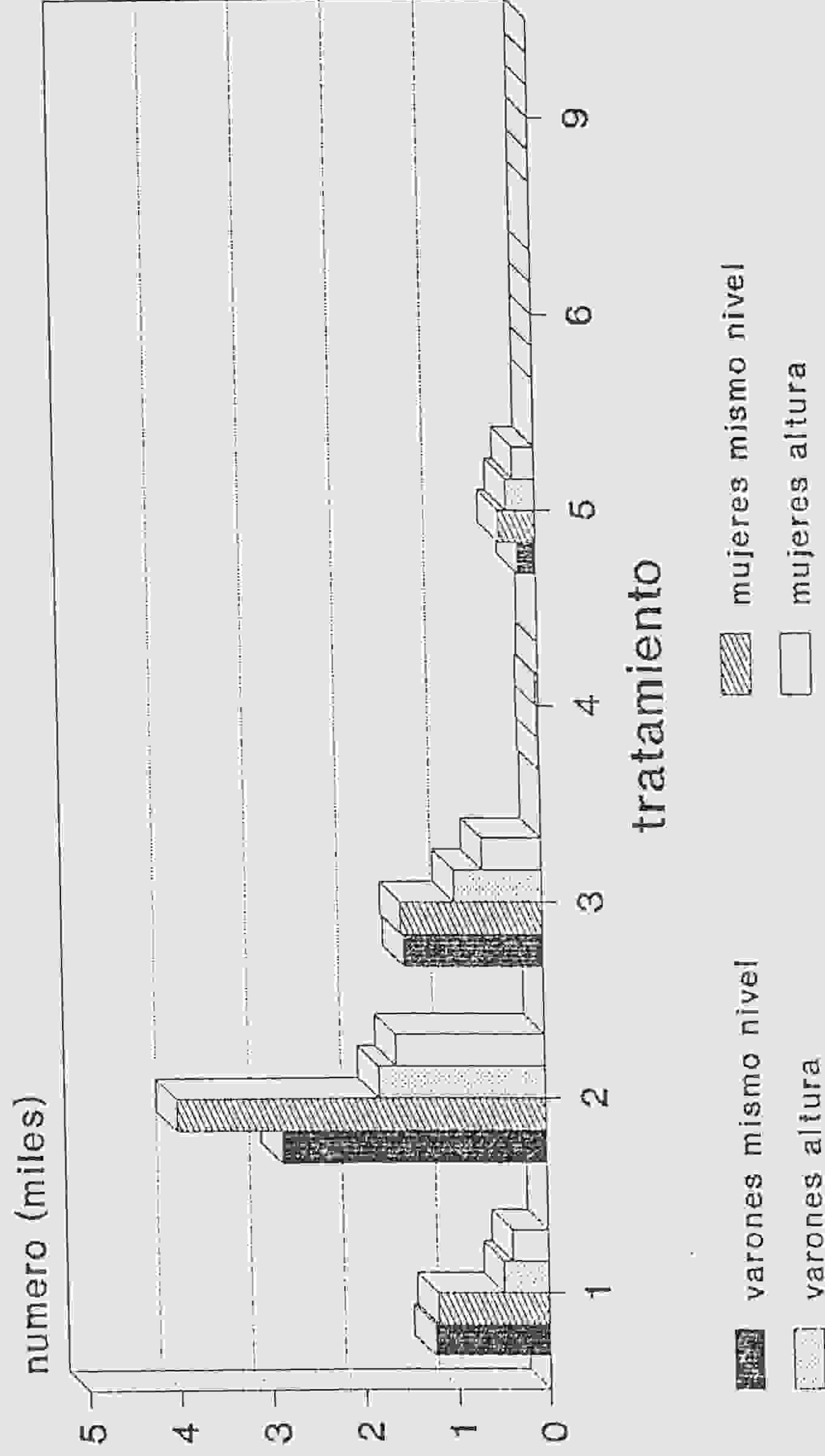
TRATAM:	4		5		6	
LUGAR	VARONES	MUJERES	VARONES	MUJERES	VARONES	MUJERES
10	0	0	0	0	0	0
11	4	1	7	21	0	0
12	18	14	50	112	2	1
13	4	1	18	30	0	0
14	19	12	37	85	0	0
15	0	0	1	3	0	0
20	0	0	1	0	0	0
21	5	3	41	23	0	1
22	4	1	33	4	0	0
23	1	0	7	2	0	1
24	0	0	9	11	0	1
25	3	0	6	1	0	0
30	15	9	46	40	0	0
40	0	0	0	0	0	0
41	0	0	12	7	0	0
42	0	0	1	2	0	0
48	1	1	0	0	0	0
50	0	0	0	0	0	0
51	1	0	9	3	0	0
52	1	0	17	3	0	0
58	0	0	0	0	0	0
60	0	0	0	0	0	0
61	1	4	5	7	0	0
62	0	0	0	1	0	0
63	0	0	0	0	0	0
68	1	1	1	14	0	0
70	0	0	0	0	0	0
71	0	1	5	3	0	0
72	1	0	4	1	0	0
78	1	0	12	0	0	0
80	0	0	0	0	0	0
81	1	1	2	0	0	0
82	0	0	9	8	0	0
83	4	0	3	1	0	0
84	1	1	0	0	0	0
85	4	1	70	20	0	0
86	0	0	5	4	2	0
98	3	1	4	1	0	1
99	0	0	0	0	0	0
TOTAL	93	52	415	407	4	5
%	0,53%	0,29%	2,35%	2,31%	0,02%	0,03%

TRATAM:	9		TOTAL		%	
LUGAR	VARONES	MUJERES	VARONES	MUJERES	VARONES	MUJERES
10	0	0	24	25	0,14%	0,14%
11	0	1	291	333	1,65%	1,89%
12	0	0	1064	1894	6,03%	10,74%
13	0	0	304	411	1,72%	2,33%
14	0	0	1383	1376	7,84%	7,80%
15	0	0	38	43	0,22%	0,24%
20	0	0	9	3	0,05%	0,02%
21	0	0	430	160	2,44%	0,91%
22	0	0	290	64	1,64%	0,36%
23	0	0	131	87	0,74%	0,49%
24	0	0	222	217	1,26%	1,23%
25	0	0	165	95	0,94%	0,54%
30	0	0	1961	1500	11,12%	8,51%
40	0	0	5	1	0,03%	0,01%
41	0	0	73	42	0,41%	0,24%
42	0	0	18	10	0,10%	0,06%
48	0	0	19	4	0,11%	0,02%
50	0	0	1	0	0,01%	0,00%
51	0	0	210	120	1,19%	0,68%
52	0	0	662	298	3,75%	1,69%
58	0	0	11	5	0,06%	0,03%
60	0	0	0	7	0,00%	0,04%
61	0	0	166	257	0,94%	1,46%
62	0	0	8	14	0,05%	0,08%
63	0	0	3	6	0,02%	0,03%
68	0	0	46	179	0,26%	1,02%
70	0	0	0	1	0,00%	0,01%
71	0	0	207	106	1,17%	0,60%
72	0	0	207	27	1,17%	0,15%
78	0	0	188	28	1,07%	0,16%
80	0	0	20	20	0,11%	0,11%
81	0	0	41	16	0,23%	0,09%
82	0	0	172	70	0,98%	0,40%
83	0	0	85	25	0,48%	0,14%
84	0	0	12	14	0,07%	0,08%
85	0	0	981	481	5,56%	2,73%
86	0	0	124	38	0,70%	0,22%
98	0	0	42	36	0,24%	0,20%
99	0	0	6	2	0,03%	0,01%
TOTAL	0	1	9619	8015	54,55%	45,45%
%	0,00%	0,01%	54,55%	45,45%		

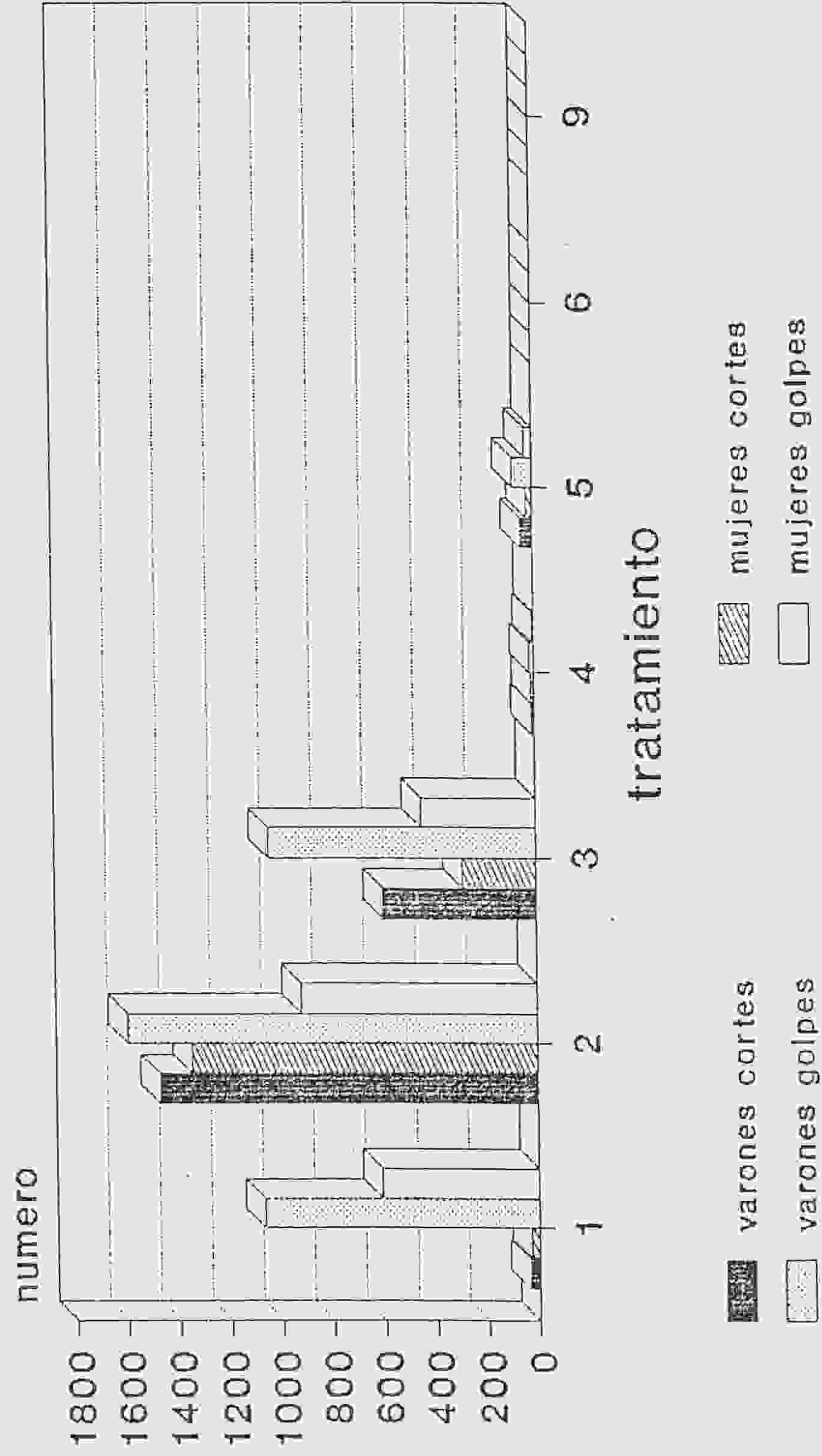
TABLA 5.8.B

ACCIDENTADOS POR TRATAMIENTO Y LUGAR						
SEPTIEMBRE 87 - AGOSTO 88						
TRATAM:	1		2		3	
LUGAR	VARONES	MUJERES	VARONES	MUJERES	VARONES	MUJERES
10	7	8	13	8	7	1
11	64	74	89	170	105	121
12	232	274	457	1568	255	453
13	35	47	128	284	38	62
14	322	335	468	662	351	329
15	2	5	10	5	2	16
20	1	2	1	1	5	2
21	11	14	400	120	87	30
22	18	10	141	20	86	23
23	14	6	7	12	51	42
24	2	6	165	203	25	29
25	3	1	2	1	2	1
30	575	456	636	955	1023	677
40	1	0	0	0	1	0
41	4	3	24	8	15	10
42	2	1	2	1	5	1
48	1	1	1	0	7	0
50	0	0	0	0	0	0
51	13	14	68	44	41	22
52	214	122	289	275	309	153
58	0	0	1	1	0	0
60	0	1	0	0	0	0
61	1	9	11	74	8	15
62	1	2	8	6	1	4
63	1	0	0	4	1	1
68	7	13	6	101	11	24
70	0	0	1	0	1	0
71	14	11	108	95	70	35
72	51	6	389	96	132	19
78	0	0	75	20	8	1
80	0	0	2	1	2	0
81	7	3	6	5	9	3
82	2	5	133	79	30	23
83	0	0	0	1	1	1
84	2	0	19	21	4	3
85	81	67	548	342	197	130
86	4	6	71	20	30	9
98	0	0	11	17	6	6
99	0	0	0	0	0	0
TOTAL	1692	1502	4290	5220	2926	2246
%	9,02%	8,01%	22,88%	27,83%	15,60%	11,98%

TRATAM:	4		5		6	
LUGAR	VARONES	MUJERES	VARONES	MUJERES	VARONES	MUJERES
10	0	0	0	0	0	0
11	1	2	14	31	0	0
12	8	10	49	119	0	0
13	0	0	13	13	0	0
14	8	9	37	73	0	0
15	0	1	2	6	0	0
20	0	0	0	0	0	0
21	0	2	37	14	0	0
22	2	1	16	2	0	0
23	0	0	9	5	0	0
24	0	0	3	10	0	0
25	0	0	0	0	0	0
30	7	2	85	86	2	1
40	0	0	0	0	0	0
41	1	0	8	2	0	0
42	0	0	0	1	0	0
48	0	0	0	0	0	0
50	0	0	0	0	0	0
51	1	1	3	2	0	0
52	5	3	27	9	0	0
58	0	0	0	0	0	0
60	0	0	0	0	0	0
61	0	0	2	3	0	0
62	0	0	0	1	0	0
63	0	0	0	1	0	0
68	0	0	1	5	0	0
70	0	0	0	0	0	0
71	1	1	7	2	0	0
72	1	0	15	2	0	0
78	0	0	1	0	0	0
80	0	0	1	0	0	0
81	1	0	0	0	0	0
82	0	0	2	3	0	0
83	0	0	0	0	0	0
84	0	0	0	1	0	0
85	3	1	31	22	0	0
86	4	0	7	1	4	1
98	0	0	5	4	0	0
99	0	0	0	0	0	0
TOTAL	43	33	375	418	6	2
%	0,23%	0,18%	2,00%	2,23%	0,03%	0,01%

TRATAM:	9		TOTAL		%	
LUGAR	VARONES	MUJERES	VARONES	MUJERES	VARONES	MUJERES
10	0	0	27	17	0,14%	0,09%
11	0	0	273	398	1,46%	2,12%
12	0	0	1001	2424	5,34%	12,93%
13	0	0	214	406	1,14%	2,16%
14	0	0	1186	1408	6,32%	7,51%
15	0	1	16	34	0,09%	0,18%
20	0	0	7	5	0,04%	0,03%
21	0	0	535	180	2,85%	0,96%
22	0	0	263	56	1,40%	0,30%
23	0	0	81	65	0,43%	0,35%
24	0	0	195	248	1,04%	1,32%
25	0	0	7	3	0,04%	0,02%
30	0	0	2328	2177	12,41%	11,61%
40	0	0	2	0	0,01%	0,00%
41	0	0	52	23	0,28%	0,12%
42	0	0	9	4	0,05%	0,02%
48	0	0	9	1	0,05%	0,01%
50	0	0	0	0	0,00%	0,00%
51	0	0	126	83	0,67%	0,44%
52	0	0	844	562	4,50%	3,00%
58	0	0	1	1	0,01%	0,01%
60	0	0	0	1	0,00%	0,01%
61	0	0	22	101	0,12%	0,54%
62	0	0	10	13	0,05%	0,07%
63	0	0	2	6	0,01%	0,03%
68	0	0	25	143	0,13%	0,76%
70	0	0	2	0	0,01%	0,00%
71	0	0	200	144	1,07%	0,77%
72	0	0	588	123	3,14%	0,66%
78	0	0	84	21	0,45%	0,11%
80	0	0	5	1	0,03%	0,01%
81	0	0	23	11	0,12%	0,06%
82	0	0	167	110	0,89%	0,59%
83	0	0	1	2	0,01%	0,01%
84	0	0	25	25	0,13%	0,13%
85	0	0	860	562	4,59%	3,00%
86	0	0	120	37	0,64%	0,20%
98	0	0	22	27	0,12%	0,14%
99	0	0	0	0	0,00%	0,00%
TOTAL	0	1	9332	9422	49,76%	50,24%
%	0,00%	0,01%	49,76%	50,24%		

4.5.8.-DISTRIBUCION DEL TRATAMIENTO Y EL LUGAR

En los dos años de estudio, tabla 5.8.C como resultado de la atención a los accidentados domésticos y de ocio en la urgencia, hubo la siguiente relación.

-Examinado y enviado a casa sin tratamiento (código 1): En los varones, la tercera parte de este tratamiento fue en accidentes ocurridos en la vía pública (código 30), seguido de la habitación (código 14) y patios de recreo (código 52). En las mujeres, la tercera parte de este tratamiento para este sexo fue en accidentes ocurridos en la vía pública, la cuarta parte para este tratamiento y sexo en la habitación y le siguió la cocina (código 12).

-Enviado a casa después de tratamiento inicial (código 2). En los varones, este tratamiento sobre todo en los accidentes ocasionados en la vía pública, habitación, áreas naturales (código 85) y en las mujeres, en la cocina, vía pública y habitación.

-Tratado y enviado al médico de asistencia primaria o secundaria o enfermera de zona (código 03). Aproximadamente la tercera parte de los varones en la vía pública, en las mujeres en la vía pública, cocina, habitación.

-Tratado y enviado a la consulta externa del hospital (código 4). En los varones, casi a partes iguales en la habitación, cocina y vía pública, en las mujeres en la cocina y la habitación.

-Hospitalizado (código 5). En los varones aproximadamente, la sexta parte de los accidentados que ingresaron, fueron por accidentes en la vía pública, y aproximadamente la octava parte sucedió en áreas naturales. En las mujeres las hospitalizaciones fueron debidas sobre todo a accidentes en la cocina, habitación y vía pública.

-Fallecidos (código 6). Los varones fallecidos a causa de accidentes, de los que sucedieron 6 en el agua (código 86), 2 en la vía pública, y 2 en la cocina. Las mujeres fueron 1 en cada uno de los siguientes lugares,

en la cocina, jardín (código 21), camino de entrada, patio (código 23) escaleras exteriores (código 24), vía pública, agua, otros emplazamientos especificados (98).

Se estableció una relación entre el tratamiento y el lugar pero también se pudo establecer entre el lugar y el tratamiento, así:

-En la vía pública, la mayoría de las lesiones por accidentes doméstico y de ocio fueron tratados y enviados a un posterior control en zona, casi fue similar el número enviado a casa después de tratamiento inicial y a corta distancia de los examinados y enviados a casa sin tratamiento.

En las mujeres casi la mitad fueron enviadas a casa después de tratamiento inicial, seguido de las tratadas y enviadas a un posterior control de zona y de las examinadas y enviadas a casa sin tratamiento.

-En la cocina. En ambos sexos, más de la mitad fueron enviados a casa después de tratamiento inicial, a continuación los tratados y enviados a un ulterior control de zona, y los examinados y enviados a casa sin tratamiento.

-En la habitación. En ambos sexos, aproximadamente la mitad fueron enviados a casa después de tratamiento inicial, a continuación los examinados y enviados a casa sin tratamiento y los tratados y enviados a un ulterior control en zona.

5.9.-DISTRIBUCION DEL TRATAMIENTO ACCIDENTAL Y LA ACTIVIDAD

En los dos años de estudio, tabla 5.9.C, los accidentados domésticos o de ocio examinados y enviados a casa sin tratamiento (código 1), en ambos sexos fueron debido sobre todo a accidentes realizados en actividades de juego y otras actividades de tiempo libre (código 60), figura 5.9.B.

TABLA 5.8.A

ACCIDENTADOS POR TRATAMIENTO Y LUGAR						
SEPTIEMBRE 86 - AGOSTO 87						
TRATAM:	1		2		3	
LUGAR	VARONES	MUJERES	VARONES	MUJERES	VARONES	MUJERES
10	9	12	11	9	4	4
11	87	76	138	180	55	54
12	160	224	660	1271	174	272
13	31	54	213	266	38	60
14	348	376	745	724	234	179
15	8	13	22	23	7	4
20	4	1	2	1	2	1
21	11	11	310	92	63	30
22	14	9	177	41	62	9
23	28	17	71	53	24	14
24	7	7	183	179	23	19
25	19	25	125	65	12	4
30	552	387	866	783	482	281
40	0	0	2	1	3	0
41	5	1	42	25	14	9
42	3	0	7	6	7	2
48	1	1	14	2	3	0
50	0	0	1	0	0	0
51	30	22	133	80	37	15
52	257	101	297	150	90	44
58	5	1	6	4	0	0
60	0	0	0	5	0	2
61	4	9	134	204	22	33
62	3	2	3	8	2	3
63	0	0	2	5	1	1
68	12	11	21	132	11	21
70	0	0	0	0	0	1
71	58	23	107	62	37	17
72	59	9	107	12	36	5
78	1	0	149	23	25	5
80	1	4	12	12	7	4
81	13	2	19	11	6	2
82	17	5	127	49	19	8
83	22	6	45	14	11	4
84	1	2	8	8	2	3
85	146	63	599	316	162	81
86	15	5	77	22	25	7
98	3	2	24	23	8	8
99	4	0	1	1	1	1
TOTAL	1938	1481	5460	4862	1709	1207
%	10,99%	8,40%	30,96%	27,57%	9,69%	6,84%

TRATAM:	4		5		6	
LUGAR	VARONES	MUJERES	VARONES	MUJERES	VARONES	MUJERES
10	0	0	0	0	0	0
11	4	1	7	21	0	0
12	18	14	50	112	2	1
13	4	1	18	30	0	0
14	19	12	37	85	0	0
15	0	0	1	3	0	0
20	0	0	1	0	0	0
21	5	3	41	23	0	1
22	4	1	33	4	0	0
23	1	0	7	2	0	1
24	0	0	9	11	0	1
25	3	0	6	1	0	0
30	15	9	46	40	0	0
40	0	0	0	0	0	0
41	0	0	12	7	0	0
42	0	0	1	2	0	0
48	1	1	0	0	0	0
50	0	0	0	0	0	0
51	1	0	9	3	0	0
52	1	0	17	3	0	0
58	0	0	0	0	0	0
60	0	0	0	0	0	0
61	1	4	5	7	0	0
62	0	0	0	1	0	0
63	0	0	0	0	0	0
68	1	1	1	14	0	0
70	0	0	0	0	0	0
71	0	1	5	3	0	0
72	1	0	4	1	0	0
78	1	0	12	0	0	0
80	0	0	0	0	0	0
81	1	1	2	0	0	0
82	0	0	9	8	0	0
83	4	0	3	1	0	0
84	1	1	0	0	0	0
85	4	1	70	20	0	0
86	0	0	5	4	2	0
98	3	1	4	1	0	1
99	0	0	0	0	0	0
TOTAL	93	52	415	407	4	5
%	0,53%	0,29%	2,35%	2,31%	0,02%	0,03%

TRATAM:	9		TOTAL		%	
LUGAR	VARONES	MUJERES	VARONES	MUJERES	VARONES	MUJERES
10	0	0	24	25	0,14%	0,14%
11	0	1	291	333	1,65%	1,89%
12	0	0	1064	1894	6,03%	10,74%
13	0	0	304	411	1,72%	2,33%
14	0	0	1383	1376	7,84%	7,80%
15	0	0	38	43	0,22%	0,24%
20	0	0	9	3	0,05%	0,02%
21	0	0	430	160	2,44%	0,91%
22	0	0	290	64	1,64%	0,36%
23	0	0	131	87	0,74%	0,49%
24	0	0	222	217	1,26%	1,23%
25	0	0	165	95	0,94%	0,54%
30	0	0	1961	1500	11,12%	8,51%
40	0	0	5	1	0,03%	0,01%
41	0	0	73	42	0,41%	0,24%
42	0	0	18	10	0,10%	0,06%
48	0	0	19	4	0,11%	0,02%
50	0	0	1	0	0,01%	0,00%
51	0	0	210	120	1,19%	0,68%
52	0	0	662	298	3,75%	1,69%
58	0	0	11	5	0,06%	0,03%
60	0	0	0	7	0,00%	0,04%
61	0	0	166	257	0,94%	1,46%
62	0	0	8	14	0,05%	0,08%
63	0	0	3	6	0,02%	0,03%
68	0	0	46	179	0,26%	1,02%
70	0	0	0	1	0,00%	0,01%
71	0	0	207	106	1,17%	0,60%
72	0	0	207	27	1,17%	0,15%
78	0	0	188	28	1,07%	0,16%
80	0	0	20	20	0,11%	0,11%
81	0	0	41	16	0,23%	0,09%
82	0	0	172	70	0,98%	0,40%
83	0	0	85	25	0,48%	0,14%
84	0	0	12	14	0,07%	0,08%
85	0	0	981	481	5,56%	2,73%
86	0	0	124	38	0,70%	0,22%
98	0	0	42	36	0,24%	0,20%
99	0	0	6	2	0,03%	0,01%
TOTAL	0	1	9619	8015	54,55%	45,45%
%	0,00%	0,01%	54,55%	45,45%		

TABLA 5.8.B

ACCIDENTADOS POR TRATAMIENTO Y LUGAR						
SEPTIEMBRE 87 - AGOSTO 88						
TRATAM:	1		2		3	
LUGAR	VARONES	MUJERES	VARONES	MUJERES	VARONES	MUJERES
10	7	8	13	8	7	1
11	64	74	89	170	105	121
12	232	274	457	1568	255	453
13	35	47	128	284	38	62
14	322	335	468	662	351	329
15	2	5	10	5	2	16
20	1	2	1	1	5	2
21	11	14	400	120	87	30
22	18	10	141	20	86	23
23	14	6	7	12	51	42
24	2	6	165	203	25	29
25	3	1	2	1	2	1
30	575	456	636	955	1023	677
40	1	0	0	0	1	0
41	4	3	24	8	15	10
42	2	1	2	1	5	1
48	1	1	1	0	7	0
50	0	0	0	0	0	0
51	13	14	68	44	41	22
52	214	122	289	275	309	153
58	0	0	1	1	0	0
60	0	1	0	0	0	0
61	1	9	11	74	8	15
62	1	2	8	6	1	4
63	1	0	0	4	1	1
68	7	13	6	101	11	24
70	0	0	1	0	1	0
71	14	11	108	95	70	35
72	51	6	389	96	132	19
78	0	0	75	20	8	1
80	0	0	2	1	2	0
81	7	3	6	5	9	3
82	2	5	133	79	30	23
83	0	0	0	1	1	1
84	2	0	19	21	4	3
85	81	67	548	342	197	130
86	4	6	71	20	30	9
98	0	0	11	17	6	6
99	0	0	0	0	0	0
TOTAL	1692	1502	4290	5220	2926	2246
%	9,02%	8,01%	22,88%	27,83%	15,60%	11,98%

TRATAM:	4		5		6	
LUGAR	VARONES	MÚJERES	VARONES	MÚJERES	VARONES	MÚJERES
10	0	0	0	0	0	0
11	1	2	14	31	0	0
12	8	10	49	119	0	0
13	0	0	13	13	0	0
14	8	9	37	73	0	0
15	0	1	2	6	0	0
20	0	0	0	0	0	0
21	0	2	37	14	0	0
22	2	1	16	2	0	0
23	0	0	9	5	0	0
24	0	0	3	10	0	0
25	0	0	0	0	0	0
30	7	2	85	86	2	1
40	0	0	0	0	0	0
41	1	0	8	2	0	0
42	0	0	0	1	0	0
48	0	0	0	0	0	0
50	0	0	0	0	0	0
51	1	1	3	2	0	0
52	5	3	27	9	0	0
58	0	0	0	0	0	0
60	0	0	0	0	0	0
61	0	0	2	3	0	0
62	0	0	0	1	0	0
63	0	0	0	1	0	0
68	0	0	1	5	0	0
70	0	0	0	0	0	0
71	1	1	7	2	0	0
72	1	0	15	2	0	0
78	0	0	1	0	0	0
80	0	0	1	0	0	0
81	1	0	0	0	0	0
82	0	0	2	3	0	0
83	0	0	0	0	0	0
84	0	0	0	1	0	0
85	3	1	31	22	0	0
86	4	0	7	1	4	1
98	0	0	5	4	0	0
99	0	0	0	0	0	0
TOTAL	43	33	375	418	6	2
%	0,23%	0,18%	2,00%	2,23%	0,03%	0,01%

TRATAM:	9		TOTAL		%	
LUGAR	VARONES	MUJERES	VARONES	MUJERES	VARONES	MUJERES
10	0	0	27	17	0,14%	0,09%
11	0	0	273	398	1,46%	2,12%
12	0	0	1001	2424	5,34%	12,93%
13	0	0	214	406	1,14%	2,16%
14	0	0	1186	1408	6,32%	7,51%
15	0	1	16	34	0,09%	0,18%
20	0	0	7	5	0,04%	0,03%
21	0	0	535	180	2,85%	0,96%
22	0	0	263	56	1,40%	0,30%
23	0	0	81	65	0,43%	0,35%
24	0	0	195	248	1,04%	1,32%
25	0	0	7	3	0,04%	0,02%
30	0	0	2328	2177	12,41%	11,61%
40	0	0	2	0	0,01%	0,00%
41	0	0	52	23	0,28%	0,12%
42	0	0	9	4	0,05%	0,02%
48	0	0	9	1	0,05%	0,01%
50	0	0	0	0	0,00%	0,00%
51	0	0	126	83	0,67%	0,44%
52	0	0	844	562	4,50%	3,00%
58	0	0	1	1	0,01%	0,01%
60	0	0	0	1	0,00%	0,01%
61	0	0	22	101	0,12%	0,54%
62	0	0	10	13	0,05%	0,07%
63	0	0	2	6	0,01%	0,03%
68	0	0	25	143	0,13%	0,76%
70	0	0	2	0	0,01%	0,00%
71	0	0	200	144	1,07%	0,77%
72	0	0	588	123	3,14%	0,66%
78	0	0	84	21	0,45%	0,11%
80	0	0	5	1	0,03%	0,01%
81	0	0	23	11	0,12%	0,06%
82	0	0	167	110	0,89%	0,59%
83	0	0	1	2	0,01%	0,01%
84	0	0	25	25	0,13%	0,13%
85	0	0	860	562	4,59%	3,00%
86	0	0	120	37	0,64%	0,20%
98	0	0	22	27	0,12%	0,14%
99	0	0	0	0	0,00%	0,00%
TOTAL	0	1	9332	9422	49,76%	50,24%
%	0,00%	0,01%	49,76%	50,24%		

.....

TABLA 5.8.C

ACCIDENTADOS POR TRATAMIENTO Y LUGAR						
SEPTIEMBRE 86 - AGOSTO 88						
TRATAM:	1		2		3	
LUGAR	VARONES	MUJERES	VARONES	MUJERES	VARONES	MUJERES
10	16	20	24	17	11	5
11	151	150	227	350	160	175
12	392	498	1117	2839	429	725
13	66	101	341	550	76	122
14	670	711	1213	1386	585	508
15	10	18	32	28	9	20
20	5	3	3	2	7	3
21	22	25	710	212	150	60
22	32	19	318	61	148	32
23	42	23	78	65	75	56
24	9	13	348	382	48	48
25	22	26	127	66	14	5
30	1127	843	1502	1738	1505	958
40	1	0	2	1	4	0
41	9	4	66	33	29	19
42	5	1	9	7	12	3
48	2	2	15	2	10	0
50	0	0	1	0	0	0
51	43	36	201	124	78	37
52	471	223	586	425	399	197
58	5	1	7	5	0	0
60	0	1	0	5	0	2
61	5	18	145	278	30	48
62	4	4	11	14	3	7
63	1	0	2	9	2	2
68	19	24	27	233	22	45
70	0	0	1	0	1	1
71	72	34	215	157	107	52
72	110	15	496	108	168	24
78	1	0	224	43	33	6
80	1	4	14	13	9	4
81	20	5	25	16	15	5
82	19	10	260	128	49	31
83	22	6	45	15	12	5
84	3	2	27	29	6	6
85	227	130	1147	658	359	211
86	19	11	148	42	55	16
98	3	2	35	40	14	14
99	4	0	1	1	1	1
TOTAL	3630	2983	9750	10082	4635	3453
%	9,98%	8,20%	26,79%	27,71%	12,74%	9,49%

TRATAM:	4		5		6	
LUGAR	VARONES	MUJERES	VARONES	MUJERES	VARONES	MUJERES
10	0	0	0	0	0	0
11	5	3	21	52	0	0
12	26	24	99	231	2	1
13	4	1	31	43	0	0
14	27	21	74	158	0	0
15	0	1	3	9	0	0
20	0	0	1	0	0	0
21	5	5	78	37	0	1
22	6	2	49	6	0	0
23	1	0	16	7	0	1
24	0	0	12	21	0	1
25	3	0	6	1	0	0
30	22	11	131	126	2	1
40	0	0	0	0	0	0
41	1	0	20	9	0	0
42	0	0	1	3	0	0
48	1	1	0	0	0	0
50	0	0	0	0	0	0
51	2	1	12	5	0	0
52	6	3	44	12	0	0
58	0	0	0	0	0	0
60	0	0	0	0	0	0
61	1	4	7	10	0	0
62	0	0	0	2	0	0
63	0	0	0	1	0	0
68	1	1	2	19	0	0
70	0	0	0	0	0	0
71	1	2	12	5	0	0
72	2	0	19	3	0	0
78	1	0	13	0	0	0
80	0	0	1	0	0	0
81	2	1	2	0	0	0
82	0	0	11	11	0	0
83	4	0	3	1	0	0
84	1	1	0	1	0	0
85	7	2	101	42	0	0
86	4	0	12	5	6	1
98	3	1	9	5	0	1
99	0	0	0	0	0	0
TOTAL	136	85	790	825	10	7
%	0,37%	0,23%	2,17%	2,27%	0,03%	0,02%

TRATAM:	9		TOTAL		%	
LUGAR	VARONES	MUJERES	VARONES	MUJERES	VARONES	MUJERES
10	0	0	51	42	0,14%	0,12%
11	0	1	564	731	1,55%	2,01%
12	0	0	2065	4318	5,67%	11,87%
13	0	0	518	817	1,42%	2,25%
14	0	0	2569	2784	7,06%	7,65%
15	0	1	54	77	0,15%	0,21%
20	0	0	16	8	0,04%	0,02%
21	0	0	965	340	2,65%	0,93%
22	0	0	553	120	1,52%	0,33%
23	0	0	212	152	0,58%	0,42%
24	0	0	417	465	1,15%	1,28%
25	0	0	172	98	0,47%	0,27%
30	0	0	4289	3677	11,79%	10,10%
40	0	0	7	1	0,02%	0,00%
41	0	0	125	65	0,34%	0,18%
42	0	0	27	14	0,07%	0,04%
48	0	0	28	5	0,08%	0,01%
50	0	0	1	0	0,00%	0,00%
51	0	0	336	203	0,92%	0,56%
52	0	0	1506	860	4,14%	2,36%
58	0	0	12	6	0,03%	0,02%
60	0	0	0	8	0,00%	0,02%
61	0	0	188	358	0,52%	0,98%
62	0	0	18	27	0,05%	0,07%
63	0	0	5	12	0,01%	0,03%
68	0	0	71	322	0,20%	0,88%
70	0	0	2	1	0,01%	0,00%
71	0	0	407	250	1,12%	0,69%
72	0	0	795	150	2,18%	0,41%
78	0	0	272	49	0,75%	0,13%
80	0	0	25	21	0,07%	0,06%
81	0	0	64	27	0,18%	0,07%
82	0	0	339	180	0,93%	0,49%
83	0	0	86	27	0,24%	0,07%
84	0	0	37	39	0,10%	0,11%
85	0	0	1841	1043	5,06%	2,87%
86	0	0	244	75	0,67%	0,21%
98	0	0	64	63	0,18%	0,17%
99	0	0	6	2	0,02%	0,01%
TOTAL	0	2	18951	17437	52,08%	47,92%
%	0,00%	0,01%	52,08%	47,92%		

Los enviados a casa después de tratamiento inicial (código 2), en los varones en la mitad de los accidentados, fueron mientras realizaban otras actividades de tiempo libre, seguido de los deportes sin organizar (código 51), figura 5.9.B, y del bricolaje (código 20). En las mujeres fue realizando juego y otras actividades de tiempo libre, le sigue la actividad doméstica (código 10) y después la de compras (código 30), figura 5.9.A.

Los tratado y posteriormente enviados a control en zona (código 3) en ambos sexos sobre todo por accidentes ocasionados por juego, y otras actividades de tiempo libre.

TABLA 5.9.A

ACCIDENTADOS POR TRATAMIENTO Y ACTIVIDAD							
SEPTIEMBRE 86 - AGOSTO 87							
ACTIV:	10		20		30		
TRATAM:	VARONES	MUJERES	VARONES	MUJERES	VARONES	MUJERES	
1	19	231	47	14	6	93	
2	418	1486	558	86	115	618	
3	72	341	140	17	20	110	
4	3	10	8	2	1	5	
5	22	154	66	18	2	34	
6	0	0	1	0	0	2	
9	0	1	0	0	0	0	
TOTAL	534	2223	820	137	144	862	
%	3,03%	12,61%	4,65%	0,78%	0,82%	4,89%	

ACTIV:	40		41		42		
TRATAM:	VARONES	MUJERES	VARONES	MUJERES	VARONES	MUJERES	
1	0	0	29	34	11	8	
2	2	1	70	59	70	33	
3	1	0	23	17	12	9	
4	0	0	0	1	0	0	
5	0	0	1	2	3	1	
6	0	0	0	0	0	0	
9	0	0	0	0	0	0	
TOTAL	3	1	123	113	96	51	
%	0,02%	0,01%	0,70%	0,64%	0,54%	0,29%	

ACTIV:	50		51		52	
TRATAM:	VARONES	MUJERES	VARONES	MUJERES	VARONES	MUJERES
1	0	1	298	35	77	13
2	110	12	539	58	112	13
3	12	0	134	13	27	0
4	0	0	6	0	2	0
5	7	0	28	4	4	1
6	0	0	0	0	0	0
9	0	0	0	0	0	0
TOTAL	129	13	1005	110	222	27
%	0,73%	0,07%	5,70%	0,62%	1,26%	0,15%

ACTIV:	60		70		98	
TRATAM:	VARONES	MUJERES	VARONES	MUJERES	VARONES	MUJERES
1	1345	931	91	105	14	16
2	2752	1905	367	374	346	215
3	1136	615	65	51	66	34
4	54	26	13	5	6	2
5	230	120	33	56	19	17
6	1	2	1	0	1	1
9	0	0	0	0	0	0
TOTAL	5518	3599	570	591	452	285
%	31,29%	20,41%	3,23%	3,35%	2,56%	1,62%

ACTIV:	99		TOTAL		%	
TRATAM:	VARONES	MUJERES	VARONES	MUJERES	VARONES	MUJERES
1	1	0	1938	1481	10,99%	8,40%
2	1	2	5460	4862	30,96%	27,57%
3	1	0	1709	1207	9,69%	6,84%
4	0	1	93	52	0,53%	0,29%
5	0	0	415	407	2,35%	2,31%
6	0	0	4	5	0,02%	0,03%
9	0	0	0	1	0,00%	0,01%
TOTAL	3	3	9619	8015	54,55%	45,45%
%	0,02%	0,02%	54,55%	45,45%		

Los tratados y enviados a la consulta externa del hospital (código 4) en ambos sexos sobre todo por accidentes durante el juego y otras actividades de tiempo libre.

En los hospitalizados (código 5) los varones sobre todo a causa de juego y actividades de tiempo libre, y en las mujeres por esta misma actividad seguida de la doméstica.

Los fallecidos (código 6) en ambos sexos sobre todo por juego y actividades de tiempo libre.

También se puede establecer una relación entre la actividad y el tratamiento, así y en orden de frecuencia: Los accidentes asistidos en la urgencia a causa del juego y otras actividades de tiempo libre (código 60), figura 5.9.B, en los varones, fueron y por este orden de frecuencia enviados a casa después de tratamiento en el servicio de urgencias, seguido de tratados y enviados a un ulterior control en zona, y de examinados y enviados a casa sin tratamiento. En las mujeres, fueron más frecuentes enviadas a casa después de tratamiento en el servicio de urgencias, le siguió examinadas y enviadas a casa sin tratamiento y tratadas y enviadas a control en zona.

TABLA 5.9.B

ACCIDENTADOS POR TRATAMIENTO Y ACTIVIDAD						
SEPTIEMBRE 87 - AGOSTO 88						
ACTIV:	10		20		30	
TRATAM:	VARONES	MUJERES	VARONES	MUJERES	VARONES	MUJERES
1	15	191	39	12	1	64
2	227	1731	536	62	56	623
3	103	502	211	35	15	164
4	1	6	2	1	0	0
5	16	93	52	10	4	28
6	0	0	0	0	0	0
9	0	0	0	0	0	0
TOTAL	362	2523	840	120	76	879
%	1,93%	13,45%	4,48%	0,64%	0,41%	4,69%

ACTIV:	40		41		42	
TRATAM:	VARONES	MUJERES	VARONES	MUJERES	VARONES	MUJERES
1	0	1	11	27	6	9
2	0	0	65	94	146	33
3	1	0	36	36	35	22
4	0	0	0	1	1	0
5	0	0	5	2	9	1
6	0	0	0	0	1	0
9	0	0	0	0	0	0
TOTAL	1	1	117	160	198	65
%	0,01%	0,01%	0,62%	0,85%	1,06%	0,35%

ACTIV:	50		51		52	
TRATAM:	VARONES	MUJERES	VARONES	MUJERES	VARONES	MUJERES
1	1	0	191	13	26	11
2	133	13	613	139	33	16
3	14	2	320	39	83	16
4	0	0	1	1	1	1
5	2	0	26	1	4	3
6	0	0	0	0	1	0
9	0	0	0	0	0	0
TOTAL	150	15	1151	193	148	47
%	0,80%	0,08%	6,14%	1,03%	0,79%	0,25%

ACTIV:	60		70		98	
TRATAM:	VARONES	MUJERES	VARONES	MUJERES	VARONES	MUJERES
1	1249	1034	149	139	4	0
2	2063	1972	269	427	149	109
3	2028	1336	66	83	14	11
4	36	22	1	1	0	0
5	224	225	31	54	2	1
6	4	2	0	0	0	0
9	0	0	0	1	0	0
TOTAL	5604	4591	516	705	169	121
%	29,88%	24,48%	2,75%	3,76%	0,90%	0,65%

ACTIV:	99		TOTAL		%	
TRATAM:	VARONES	MUJERES	VARONES	MUJERES	VARONES	MUJERES
1	0	1	1692	1502	9,02%	8,01%
2	0	1	4290	5220	22,88%	27,83%
3	0	0	2926	2246	15,60%	11,98%
4	0	0	43	33	0,23%	0,18%
5	0	0	375	418	2,00%	2,23%
6	0	0	6	2	0,03%	0,01%
9	0	0	0	1	0,00%	0,01%
TOTAL	0	2	9332	9422	49,76%	50,24%
%	0,00%	0,01%	49,76%	50,24%		

TABLA 5.9.C

ACCIDENTADOS POR TRATAMIENTO Y ACTIVIDAD						
SEPTIEMBRE 86 - AGOSTO 88						
ACTIV:	10		20		30	
TRATAM:	VARONES	MUJERES	VARONES	MUJERES	VARONES	MUJERES
1	34	422	86	26	7	157
2	645	3217	1094	148	171	1241
3	175	843	351	52	35	274
4	4	16	10	3	1	5
5	38	247	118	28	6	62
6	0	0	1	0	0	2
9	0	1	0	0	0	0
TOTAL	896	4746	1660	257	220	1741
%	2,46%	13,04%	4,56%	0,71%	0,60%	4,78%

ACTIV:	40		41		42	
TRATAM:	VARONES	MUJERES	VARONES	MUJERES	VARONES	MUJERES
1	0	1	40	61	17	17
2	2	1	135	153	216	66
3	2	0	59	53	47	31
4	0	0	0	2	1	0
5	0	0	6	4	12	2
6	0	0	0	0	1	0
9	0	0	0	0	0	0
TOTAL	4	2	240	273	294	116
%	0,01%	0,01%	0,66%	0,75%	0,81%	0,32%

ACTIV:	50		51		52	
TRATAM:	VARONES	MUJERES	VARONES	MUJERES	VARONES	MUJERES
1	1	1	489	48	103	24
2	243	25	1152	197	145	29
3	26	2	454	52	110	16
4	0	0	7	1	3	1
5	9	0	54	5	8	4
6	0	0	0	0	1	0
9	0	0	0	0	0	0
TOTAL	279	28	2156	303	370	74
%	0,77%	0,08%	5,93%	0,83%	1,02%	0,20%

ACTIV:	60		70		98	
TRATAM:	VARONES	MUJERES	VARONES	MUJERES	VARONES	MUJERES
1	2594	1965	240	244	18	16
2	4815	3877	636	801	495	324
3	3164	1951	131	134	80	45
4	90	48	14	6	6	2
5	454	345	64	110	21	18
6	5	4	1	0	1	1
9	0	0	0	1	0	0
TOTAL	11122	8190	1086	1296	621	406
%	30,57%	22,51%	2,98%	3,56%	1,71%	1,12%

ACTIV:	99		TOTAL		%	
TRATAM:	VARONES	MUJERES	VARONES	MUJERES	VARONES	MUJERES
1	1	1	3630	2983	9,98%	8,20%
2	1	3	9750	10082	26,79%	27,71%
3	1	0	4635	3453	12,74%	9,49%
4	0	1	136	85	0,37%	0,23%
5	0	0	790	825	2,17%	2,27%
6	0	0	10	7	0,03%	0,02%
9	0	0	0	2	0,00%	0,01%
TOTAL	3	5	18951	17437	52,08%	47,92%
%	0,01%	0,01%	52,08%	47,92%		

Respecto a los accidentados a causa de actividades domésticas (código 10), figura 5.9.A, en ambos sexos fueron casi todos enviados a casa después de tratamiento inicial, en las mujeres le sigue tratadas y enviadas a ulterior control en zona y de examinados y enviadas a casa sin tratamiento.

Los accidentados realizando actividades deportes sin organizar (código 51), figura 5.9.B, en ambos sexos más de la mitad de los casos fueron enviados a casa después de tratamiento inicial, en los varones, a continuación les sigue examinado y enviado a casa sin tratamiento y de tratado y enviado a un ulterior control en zona.

En lo que respecta a los accidentes ocasionados realizando actividades básicas (código 70), figura 5.9.C, en ambos sexos, mayoritariamente fueron enviados a casa después de tratamiento inicial.

Comparando ambos años de estudio, en el período 1-9-1987 al 31-8-1988 respecto al año precedente, los tratados y enviados a un ulterior control en zona a causa del accidente juego y otras actividades de tiempo libre, en ambos sexos aumentaron, en este mismo período y en esa actividad respecto al año precedente los varones enviados a casa después de tratamiento inicial disminuyeron. En este período de tiempo, respecto al año precedente, las mujeres hospitalizadas debido a juego y otras actividades de tiempo libre aumentaron y disminuyeron por actividades domésticas.

FIGURA 5.9.A Actividad doméstica y compras



FIGURA 5.9.B Deportes sin organizar y juegos



FIGURA 5.9.C
Necesidades básicas

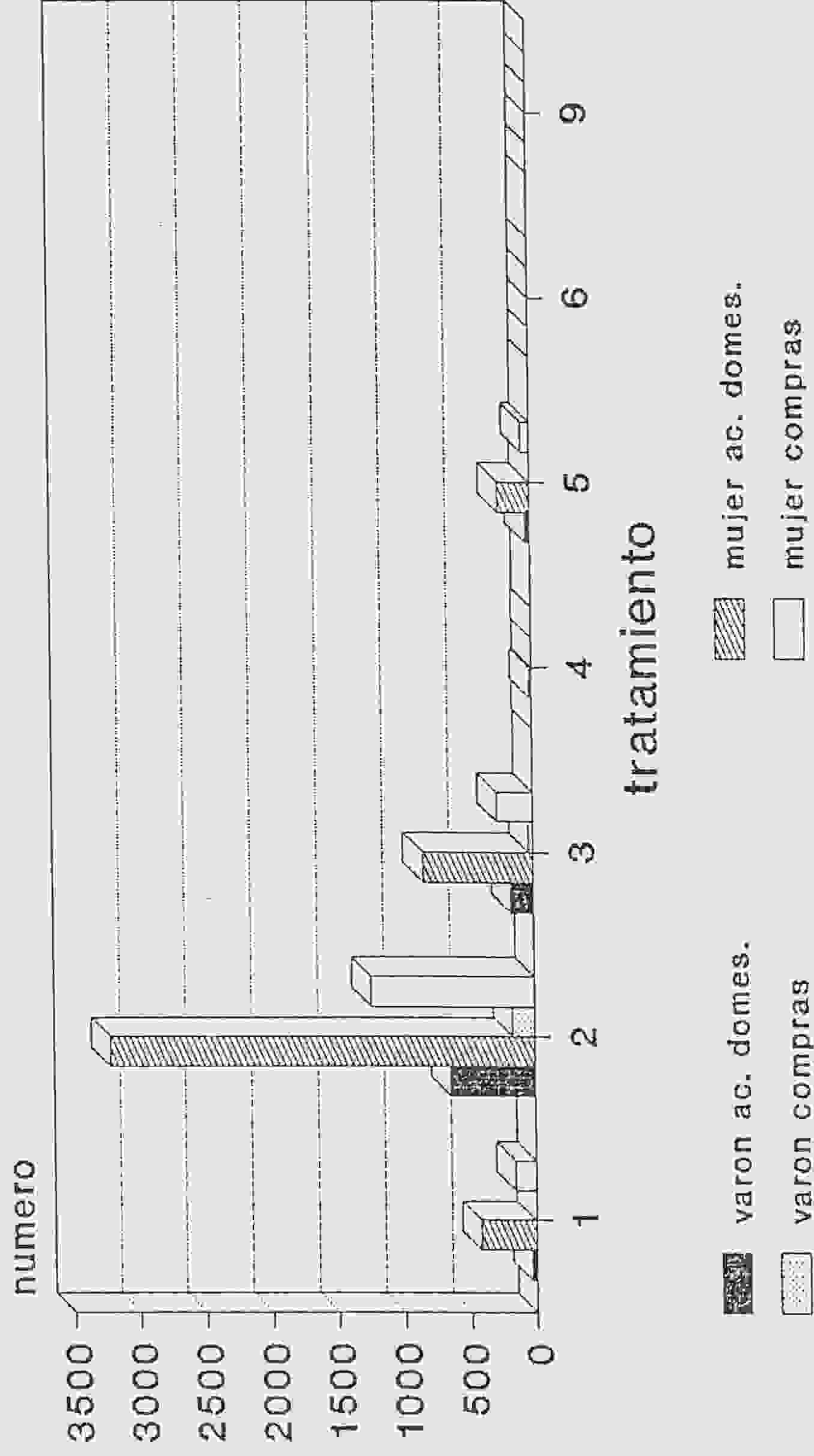

4.5.10.-DISTRIBUCION DEL TRATAMIENTO ACCIDENTAL Y EL DIAGNOSTICO

En los dos años de estudio, tabla 5.10.C, de los accidentados examinados y enviados a casa sin tratamiento (código 1) en ambos sexos más de 2/3 tenían contusiones (código 01).

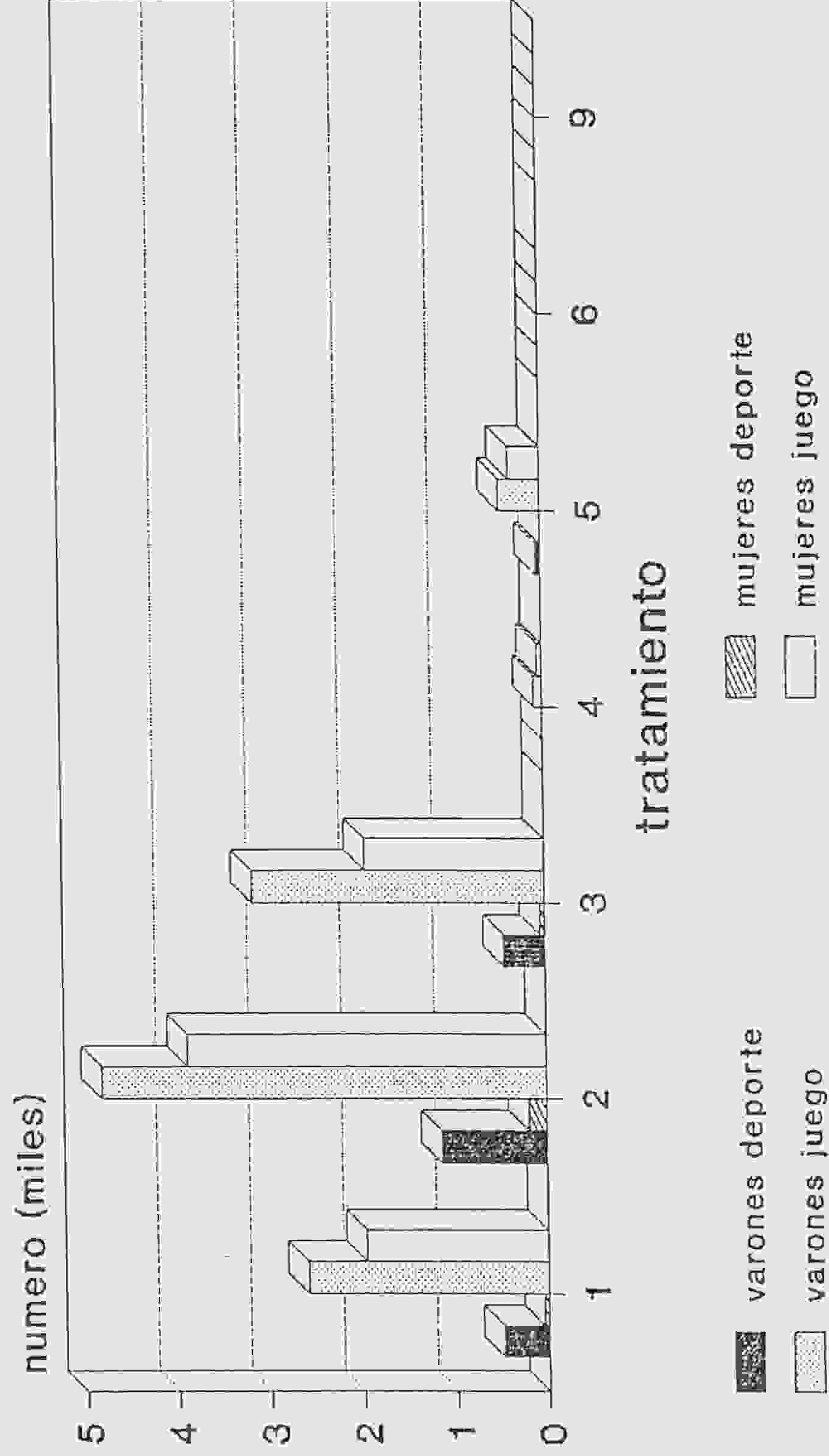
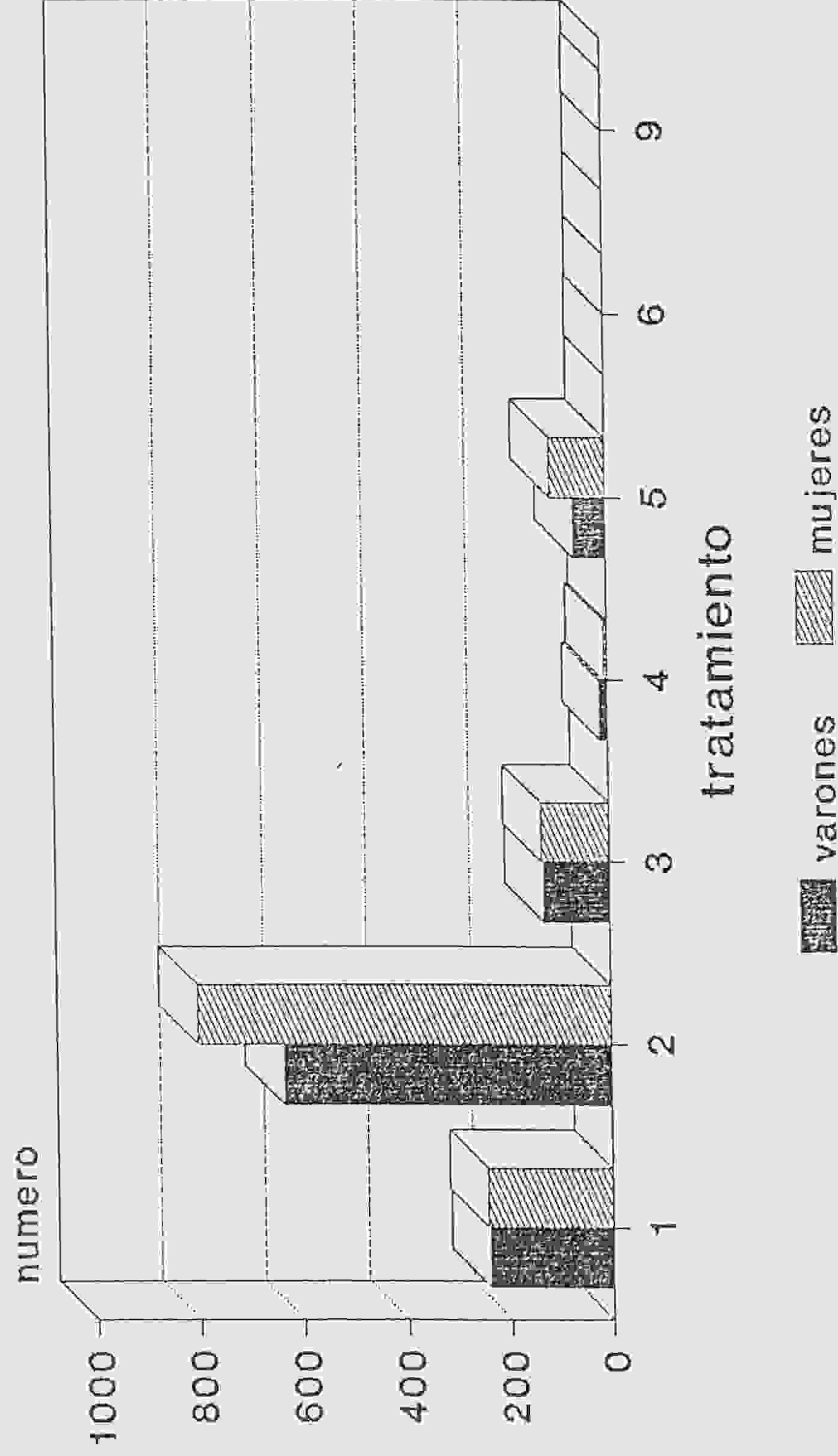
En los enviados a casa después de tratamiento inicial (código 2), en los varones, los diagnósticos más frecuentes eran en orden de frecuencia contusiones, heridas incisas (código 03), figura 5.10.A, y torceduras (código 06), figura 5.10.B, en las mujeres contusiones, torceduras, y heridas incisas.

En los tratados y enviados al médico de asistencia primaria o secundaria o enfermera de zona (código 3) en los varones, fue debido a heridas incisas, seguido de contusiones y fracturas (código 04) en las mujeres por fracturas y heridas incisas.

En los tratados y enviados a la consulta externa del hospital (código 4) en los varones debido a quemaduras, seguido de fracturas, en las mujeres por heridas incisas.

En los hospitalizados (código 5) en los varones fue debido sobre todo a fracturas y contusiones, y en las mujeres más del 50% a fracturas, seguido de contusiones.

TABLA 5.10.A

ACCIDENTADOS POR TRATAMIENTO Y DIAGNOSTICO SEPTIEMBRE 87 - AGOSTO 88						
DIAGN:	1		2		3	
TRATAM:	VARONES	MUJERES	VARONES	MUJERES	VARONES	MUJERES
1	1812	1299	46	37	50	24
2	1970	1720	381	291	1596	1124
3	473	238	54	42	863	366
4	17	8	3	3	15	21
5	141	70	7	4	34	24
6	0	2	0	0	0	0
9	0	0	0	0	0	0
TOTAL	4413	3337	491	377	2558	1559
%	21,02%	15,90%	2,34%	1,80%	12,19%	7,43%

DIAGN:		4		5		6	
TRATAM:		VARONES	MUJERES	VARONES	MUJERES	VARONES	MUJERES
	1	15	13	0	1	113	88
	2	319	217	41	33	1071	1245
	3	676	622	53	66	46	48
	4	33	22	0	1	2	1
	5	218	287	15	9	5	2
	6	0	4	0	0	0	0
	9	0	1	0	0	0	0
TOTAL		1261	1166	109	110	1237	1384
%		6,01%	5,56%	0,52%	0,52%	5,89%	6,59%

DIAGN:		7		8		9	
TRATAM:		VARONES	MUJERES	VARONES	MUJERES	VARONES	MUJERES
	1	1	0	15	12	4	1
	2	2	1	23	23	20	4
	3	1	0	8	12	16	9
	4	0	0	3	1	9	6
	5	1	0	3	2	21	10
	6	0	0	0	0	0	0
	9	0	0	0	0	0	0
TOTAL		5	1	52	50	70	30
%		0,02%	0,00%	0,25%	0,24%	0,33%	0,14%

DIAGN:		10		11		12	
TRATAM:		VARONES	MUJERES	VARONES	MUJERES	VARONES	MUJERES
	1	0	0	10	11	8	9
	2	11	4	14	12	215	296
	3	13	9	0	0	49	92
	4	2	1	0	0	31	8
	5	4	1	7	3	35	17
	6	0	0	0	0	0	0
	9	0	0	0	0	0	0
TOTAL		30	15	31	26	338	422
%		0,14%	0,07%	0,15%	0,12%	1,61%	2,01%

DIAGN:		13		14		15	
TRATAM:		VARONES	MUJERES	VARONES	MUJERES	VARONES	MUJERES
	1	0	0	1	2	0	0
	2	0	0	2	1	0	0
	3	0	1	1	0	0	0
	4	0	0	0	0	0	0
	5	0	0	0	0	0	0
	6	1	0	0	0	0	0
	9	0	0	0	0	0	0
TOTAL		1	1	4	3	0	0
%		0,00%	0,00%	0,02%	0,01%	0,00%	0,00%

DIAGN:	97	98	99
TRATAM:	VARONES MUJERES	VARONES MUJERES	VARONES MUJERES
1	206 210	79 73	3 1
2	376 397	237 162	7 0
3	1 0	42 30	0 0
4	2 0	4 2	2 0
5	11 15	20 25	0 0
6	0 0	3 1	0 0
9	0 0	0 0	0 0
TOTAL	596 622	385 293	12 1
%	2,84% 2,96%	1,83% 1,40%	0,06% 0,00%

DIAGN:	TOTAL	%
TRATAM:	VARONES MUJERES	VARONES MUJERES
1	2363 1781	11,26% 8,48%
2	6285 5530	29,94% 26,35%
3	2296 1535	10,94% 7,31%
4	123 74	0,59% 0,35%
5	522 469	2,49% 2,23%
6	4 7	0,02% 0,03%
9	0 1	0,00% 0,00%
TOTAL	11593 9397	55,23% 44,77%
%	55,23% 44,77%	

TABLA 5.10.B

ACCIDENTADOS POR TRATAMIENTO Y DIAGNOSTICO
SEPTIEMBRE 87 - AGOSTO 88

DIAGN:	1	2	3
TRATAM:	VARONES MUJERES	VARONES MUJERES	VARONES MUJERES
1	1463 1230	83 69	63 44
2	1904 2177	319 307	1078 1056
3	1282 752	147 115	1369 692
4	10 6	3 5	13 11
5	178 109	12 21	40 21
6	0 0	0 0	1 0
9	0 0	0 0	0 0
TOTAL	4837 4274	564 517	2564 1824
%	20,02% 17,69%	2,33% 2,14%	10,61% 7,55%

DIAGN:	4	5	6
TRATAM:	VARONES MUJERES	VARONES MUJERES	VARONES MUJERES
1	21 21	3 1	139 140
2	27 31	19 7	1165 1529
3	905 908	54 54	423 436
4	7 6	2 0	0 2
5	200 300	13 7	8 11
6	3 1	0 0	0 0
9	0 1	0 0	0 0
TOTAL	1163 1268	91 69	1735 2118
%	4,81% 5,25%	0,38% 0,29%	7,18% 8,77%

DIAGN:	7		8		9	
TRATAM:	VARONES	MUJERES	VARONES	MUJERES	VARONES	MUJERES
1	1	0	30	26	4	0
2	1	0	18	21	3	2
3	1	0	80	58	49	23
4	0	0	2	4	1	0
5	3	0	12	7	23	4
6	0	0	0	0	0	0
9	0	0	0	0	0	0
TOTAL	6	0	142	116	80	29
%	0,02%	0,00%	0,59%	0,48%	0,33%	0,12%

DIAGN:	10		11		12	
TRATAM:	VARONES	MUJERES	VARONES	MUJERES	VARONES	MUJERES
1	0	0	1	5	15	17
2	0	1	9	7	104	469
3	16	1	1	1	96	181
4	2	1	0	0	11	12
5	6	0	3	7	33	23
6	0	0	0	0	1	1
9	0	0	0	0	0	0
TOTAL	24	3	14	20	260	703
%	0,10%	0,01%	0,06%	0,08%	1,08%	2,91%

DIAGN:	13		14		15	
TRATAM:	VARONES	MUJERES	VARONES	MUJERES	VARONES	MUJERES
1	0	0	0	0	0	0
2	0	0	0	0	0	0
3	0	0	0	0	0	0
4	0	0	0	0	0	0
5	0	0	0	0	0	0
6	0	0	0	0	0	0
9	0	0	0	0	0	0
TOTAL	0	0	0	0	0	0
%	0,00%	0,00%	0,00%	0,00%	0,00%	0,00%

DIAGN:	97		98		99	
TRATAM:	VARONES	MUJERES	VARONES	MUJERES	VARONES	MUJERES
1	214	215	135	113	0	0
2	212	308	186	135	0	2
3	9	13	60	60	0	0
4	1	2	8	2	0	0
5	8	10	21	20	0	0
6	0	0	4	1	0	0
9	0	0	0	0	0	0
TOTAL	444	548	414	331	0	2
%	1,84%	2,27%	1,71%	1,37%	0,00%	0,01%

DIAGN:	TOTAL		%	
TRATAM:	VARONES	MUJERES	VARONES	MUJERES
1	2172	1881	8,99%	7,79%
2	5045	6052	20,88%	25,05%
3	4492	3294	18,59%	13,63%
4	60	51	0,25%	0,21%
5	560	540	2,32%	2,24%
6	9	3	0,04%	0,01%
9	0	1	0,00%	0,00%
TOTAL	12338	11822	51,07%	48,93%
%	51,07%	48,93%		

TABLA 5.10.C

ACCIDENTADOS POR TRATAMIENTO Y DIAGNOSTICO						
SEPTIEMBRE 86 - AGOSTO 88						
DIAGN:	1		2		3	
TRATAM:	VARONES	MUJERES	VARONES	MUJERES	VARONES	MUJERES
1	3275	2529	129	106	113	68
2	3874	3897	700	598	2674	2180
3	1755	990	201	157	2232	1058
4	27	14	6	8	28	32
5	319	179	19	25	74	45
6	0	2	0	0	1	0
9	0	0	0	0	0	0
TOTAL	9250	7611	1055	894	5122	3383
%	20,49%	16,86%	2,34%	1,98%	11,34%	7,49%

DIAGN:	4		5		6	
TRATAM:	VARONES	MUJERES	VARONES	MUJERES	VARONES	MUJERES
1	36	34	3	2	252	228
2	346	248	60	40	2236	2774
3	1581	1530	107	120	469	484
4	40	28	2	1	2	3
5	418	587	28	16	13	13
6	3	5	0	0	0	0
9	0	2	0	0	0	0
TOTAL	2424	2434	200	179	2972	3502
%	5,37%	5,39%	0,44%	0,40%	6,58%	7,76%

DIAGN:	7		8		9	
TRATAM:	VARONES	MUJERES	VARONES	MUJERES	VARONES	MUJERES
1	2	0	45	38	8	1
2	3	1	41	44	23	6
3	2	0	88	70	65	32
4	0	0	5	5	10	6
5	4	0	15	9	44	14
6	0	0	0	0	0	0
9	0	0	0	0	0	0
TOTAL	11	1	194	166	150	59
%	0,02%	0,00%	0,43%	0,37%	0,33%	0,13%

DIAGN:	10		11		12	
TRATAM:	VARONES	MUJERES	VARONES	MUJERES	VARONES	MUJERES
1	0	0	11	16	23	26
2	11	5	23	19	319	765
3	29	10	1	1	145	273
4	4	2	0	0	42	20
5	10	1	10	10	68	40
6	0	0	0	0	1	1
9	0	0	0	0	0	0
TOTAL	54	18	45	46	598	1125
%	0,12%	0,04%	0,10%	0,10%	1,32%	2,49%

DIAGN:	13		14		15	
TRATAM:	VARONES	MUJERES	VARONES	MUJERES	VARONES	MUJERES
1	0	0	1	2	0	0
2	0	0	2	1	0	0
3	0	1	1	0	0	0
4	0	0	0	0	0	0
5	0	0	0	0	0	0
6	1	0	0	0	0	0
9	0	0	0	0	0	0
TOTAL	1	1	4	3	0	0
%	0,00%	0,00%	0,01%	0,01%	0,00%	0,00%

DIAGN:	97		98		99	
TRATAM:	VARONES	MUJERES	VARONES	MUJERES	VARONES	MUJERES
1	420	425	214	186	3	1
2	588	705	423	297	7	2
3	10	13	102	90	0	0
4	3	2	12	4	2	0
5	19	25	41	45	0	0
6	0	0	7	2	0	0
9	0	0	0	0	0	0
TOTAL	1040	1170	799	624	12	3
%	2,30%	2,59%	1,77%	1,38%	0,03%	0,01%

DIAGN:	TOTAL		%	
TRATAM:	VARONES	MUJERES	VARONES	MUJERES
1	4535	3662	10,04%	8,11%
2	11330	11582	25,09%	25,65%
3	6788	4829	15,03%	10,70%
4	183	125	0,41%	0,28%
5	1082	1009	2,40%	2,23%
6	13	10	0,03%	0,02%
9	0	2	0,00%	0,00%
TOTAL	23931	21219	53,00%	47,00%
%	53,00%	47,00%		

Los fallecidos (código 6) en los varones, 1 se le diagnosticó herida incisa, 3 de fracturas, 1 de quemaduras, 1 de electrocutamiento (código 13) y 7 de otro tipo de lesión diagnosticada (código 98). En las mujeres fallecidas, 2 con contusiones, 5 con fracturas, 1 con quemaduras y 2 con otro tipo de lesión diagnosticada. En la relación que se puede establecer entre el diagnós-

FIGURA 5.10.A Contusiones y heridas



FIGURA 5.10.B

Fracturas y torceduras

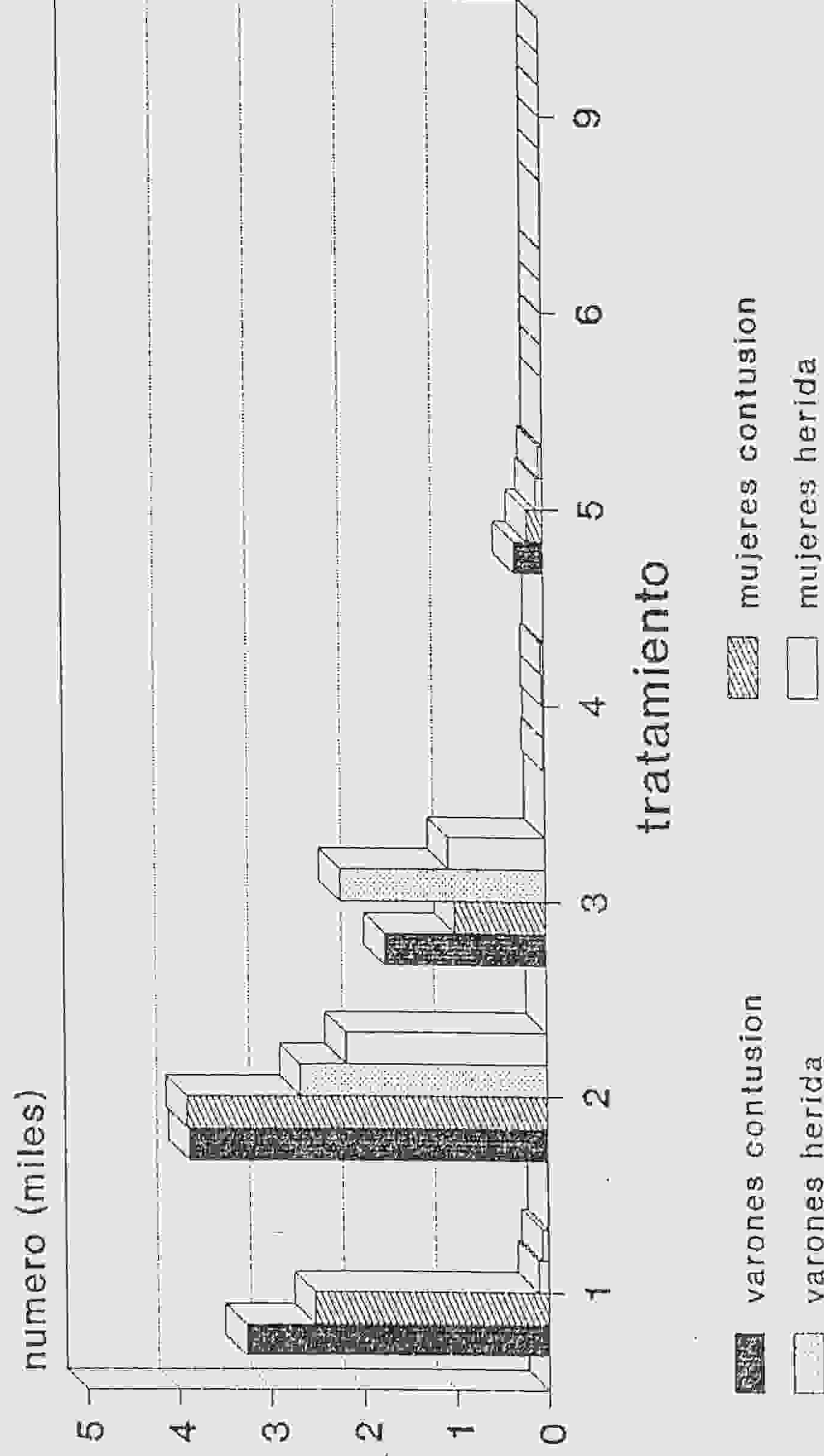
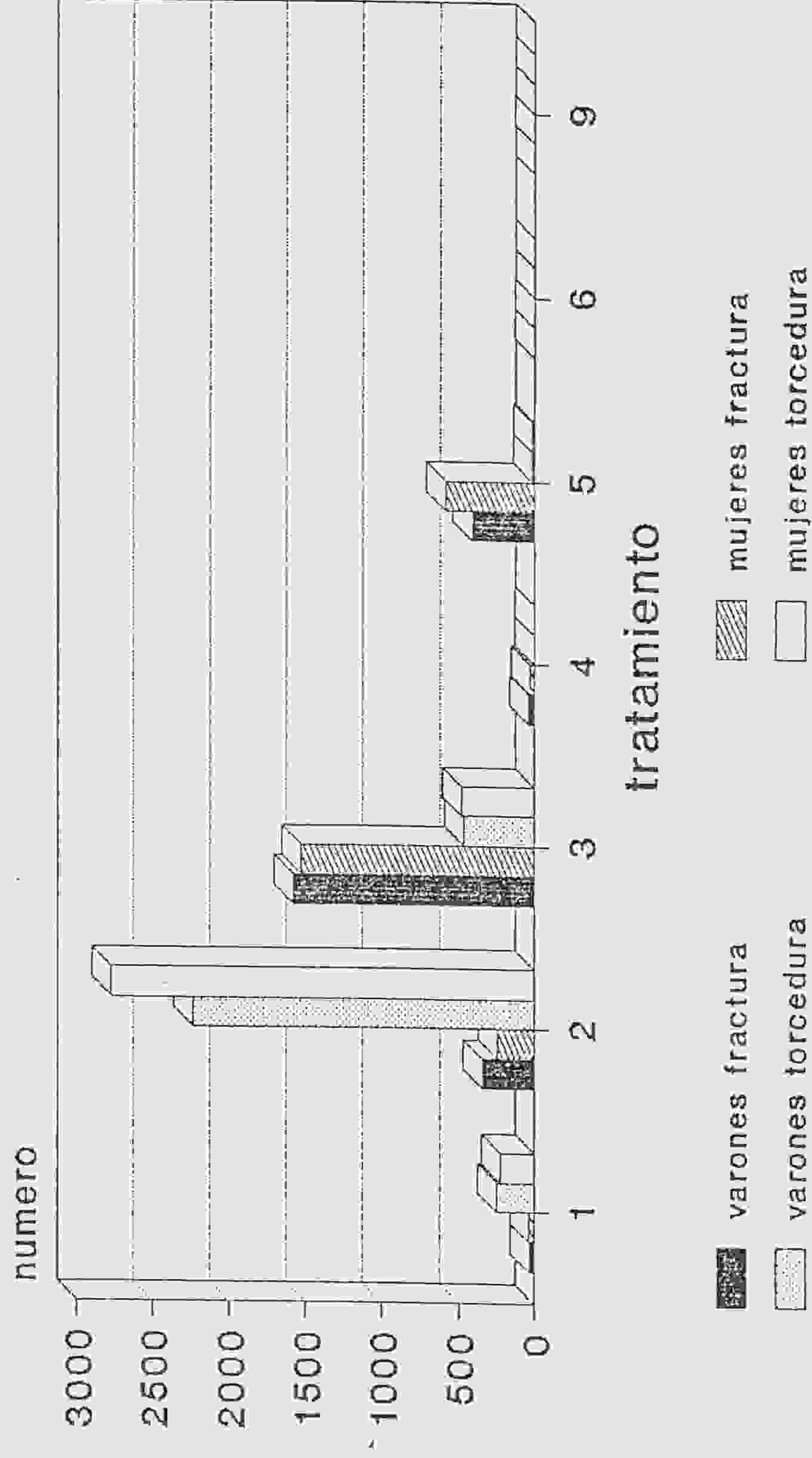

tico y el tratamiento:

En las contusiones en ambos sexos predominó los enviados a casa después de tratamiento inicial, seguido de los examinados y enviados a casa sin tratamiento, y de los tratados y enviados a control zonal.

En las heridas incisivas, en ambos sexos, lo más frecuente fue enviado a casa después de tratamiento inicial, seguido de tratado y enviado a control en zona.

En las fracturas, en ambos sexos, casi 2/3 fueron tratados y enviados a control zonal.

Las torceduras, en ambos sexos, en líneas generales fueron enviadas a casa después de tratamiento inicial.

Destacó por su baja incidencia pero su extraordinaria repercusión que electrocutamiento (código 13) de los 2 casos habidos, 1 en una mujer que fue tratada y enviada a posterior control en zona y otra en un varón que falleció.

4.5.11.-DISTRIBUCION DEL TRATAMIENTO ACCIDENTAL Y LA PARTE DEL CUERPO AFECTADA

De los datos obtenidos en los dos años de estudio, tabla 5.11.C, los accidentados examinados y enviados a casa sin tratamiento (código 1), en los varones, la parte más afectada fue cráneo (código 11), seguido de dedo de mano (código 57), cerebro (código 10), pie (código 65), en las mujeres la afectación fue cráneo, pie, dedo de mano, pecho (código 32), cerebro (código 10).

En los enviados a casa después de tratamiento en el servicio de urgencias (código 2), en ambos sexos la frecuencia fue tobillo (código 64), dedo de mano, muñeca (código 55). En los tratados y enviados posteriormente a tratamiento en zona (código 3), en los varones el orden de frecuencia fue cara (código 18), y dedo de mano, en las mujeres dedo de mano y cara.

En los tratados y enviados a la consulta externa del hospital (código 4) en ambos sexos, fue más frecuente en dedo de la mano, seguido en los varones de mano (código 56) y cara en las mujeres le sigue rodilla (código 62), boca (código 17).

En los tratados y hospitalizados (código 5) en los varones, de ellos un poco menos de la 1/5 parte de los ingresos en ese sexo fue debido a lesiones craneales, seguido de cerebro y cadera (código 44). En las mujeres, un poco menos de la tercera parte de los ingresos en ese sexo debido a lesiones en la cadera, le siguen el tobillo y cráneo.

En los fallecidos (código 6) en los varones, 5 afectó a todo el cuerpo (código 95), 4 a cráneo, 2 a corazón, 1 a pulmón, 1 a más del 50% del cuerpo (código 93). En las mujeres 2 a cráneo, 2 a todo el cuerpo, 2 a muñeca, y uno a cada uno de los siguientes: espina dorsal (código 23), parte externa del vientre (código 42), brazo (código 52), más del 50% del cuerpo. Hay que recordar que se pueden codificar dos partes afectadas por cada accidente, por lo cual el número de partes del cuerpo afectadas en los fallecimientos es superior al de éstos.

En la relación parte del cuerpo más afectada y tratamiento:

Las lesiones afectando el tobillo, en ambos sexos, aproximadamente 3/4 de los afectados en cada sexo fueron enviados a casa después del tratamiento inicial, a continuación en representación numérica fueron tratados y enviados a control en zona, y examinados y enviados a casa sin tratamiento.

En las lesiones afectando a dedos de mano, más de la mitad en los varones y más de 2/3 en las mujeres, fueron enviadas a casa después de tratamiento inicial, seguido en ambos sexos de tratados y enviados a control en zona y de examinados y enviados a casa sin tratamiento.

TABLA 5.11.A

ACCIDENTADOS POR TRATAMIENTO Y PARTE						
SEPTIEMBRE 86 - AGOSTO 87						
TRATAM:	1		2		3	
PORTE	VARONES	MUJERES	VARONES	MUJERES	VARONES	MUJERES
10	161	81	13	4	6	6
11	281	179	421	213	234	84
12	12	7	65	43	20	8
13	24	18	328	166	65	56
14	43	26	112	97	54	12
15	4	3	10	8	2	1
16	2	2	79	44	54	42
17	45	28	75	47	7	5
18	116	69	449	271	398	200
21	18	15	35	43	9	13
22	16	34	93	118	1	1
23	0	1	1	0	0	0
31	20	18	15	5	5	4
32	136	102	153	153	13	10
33	3	1	25	9	55	38
34	2	3	1	1	1	0
35	0	0	0	0	0	0
36	0	0	2	0	1	0
39	6	8	2	0	3	1
41	36	35	32	16	2	1
42	15	35	7	5	5	1
43	50	72	41	53	7	5
44	39	49	28	114	8	8
45	5	11	26	34	3	3
46	0	0	5	5	2	0
49	0	0	1	0	0	0
51	76	49	108	149	40	62
52	23	23	40	25	22	64
53	72	80	174	140	80	44
54	41	41	199	211	156	80
55	100	97	405	507	168	255
56	161	75	376	277	149	73
57	228	129	821	643	302	139
59	0	0	0	1	0	0
61	12	14	97	55	20	16
62	143	104	253	240	98	63
63	47	39	115	157	75	67
64	74	48	944	1057	59	79
65	200	129	430	424	96	66
66	66	47	115	86	41	17
69	1	0	0	0	0	0
91	54	68	70	62	37	14
92	1	0	1	0	0	0
93	0	0	0	0	0	0
94	0	0	0	0	0	0
95	75	81	67	46	0	1
99	2	1	2	4	0	0
TOTAL	2410	1822	6236	5533	2298	1539
%	11,45%	8,66%	29,63%	26,29%	10,92%	7,31%

TRATAM:	4		5		6	
PARTE	VARONES	MUJERES	VARONES	MUJERES	VARONES	MUJERES
10	1	0	36	18	0	0
11	3	1	99	41	0	1
12	0	0	0	0	0	0
13	4	1	12	5	0	0
14	1	2	2	3	0	0
15	3	4	0	0	0	0
16	2	3	8	1	0	0
17	1	5	4	1	0	0
18	9	5	13	4	0	0
21	1	1	3	1	0	0
22	0	0	5	12	0	0
23	0	0	1	1	0	1
31	0	0	4	0	0	0
32	3	1	3	3	0	0
33	1	1	7	3	0	0
34	0	0	6	2	0	0
35	0	0	0	0	0	0
36	0	0	1	0	0	0
39	0	0	1	0	0	0
41	3	1	6	14	0	0
42	1	0	5	0	0	1
43	1	0	6	5	0	0
44	2	0	33	148	0	0
45	3	0	1	1	0	0
46	1	0	3	6	0	0
49	0	0	0	0	0	0
51	1	0	6	7	0	0
52	2	2	8	14	0	1
53	8	1	24	24	0	0
54	10	1	27	1	0	0
55	9	5	6	9	0	2
56	15	3	11	3	0	0
57	11	20	20	8	0	0
59	0	0	0	0	0	0
61	3	1	19	9	0	0
62	2	7	17	17	0	0
63	9	6	37	33	0	0
64	0	0	34	41	0	0
65	5	1	23	11	0	0
66	2	0	0	1	0	0
69	0	0	0	0	0	0
91	4	1	19	8	0	0
92	1	0	1	0	0	0
93	0	0	1	0	0	0
94	0	0	0	0	0	0
95	0	0	17	13	4	1
99	0	0	2	0	0	0
TOTAL	122	73	531	468	4	7
%	0,58%	0,35%	2,52%	2,22%	0,02%	0,03%

TRATAM:	9		TOTAL		%	
PARTE	VARONES	MUJERES	VARONES	MUJERES	VARONES	MUJERES
10	0	0	217	109	1,03%	0,52%
11	0	0	1038	519	4,93%	2,47%
12	0	0	97	58	0,46%	0,28%
13	0	0	433	246	2,06%	1,17%
14	0	0	212	140	1,01%	0,67%
15	0	0	19	16	0,09%	0,08%
16	0	0	145	92	0,69%	0,44%
17	0	0	132	86	0,63%	0,41%
18	0	0	985	549	4,68%	2,61%
21	0	0	66	73	0,31%	0,35%
22	0	0	115	165	0,55%	0,78%
23	0	0	2	3	0,01%	0,01%
31	0	0	44	27	0,21%	0,13%
32	0	0	308	269	1,46%	1,28%
33	0	0	91	52	0,43%	0,25%
34	0	0	10	6	0,05%	0,03%
35	0	0	0	0	0,00%	0,00%
36	0	0	4	0	0,02%	0,00%
39	0	0	12	9	0,06%	0,04%
41	0	0	79	67	0,38%	0,32%
42	0	0	33	42	0,16%	0,20%
43	0	0	105	135	0,50%	0,64%
44	0	0	110	319	0,52%	1,52%
45	0	0	38	49	0,18%	0,23%
46	0	0	11	11	0,05%	0,05%
49	0	0	1	0	0,00%	0,00%
51	0	0	231	267	1,10%	1,27%
52	0	0	95	129	0,45%	0,61%
53	0	0	358	289	1,70%	1,37%
54	0	0	433	334	2,06%	1,59%
55	0	0	688	875	3,27%	4,16%
56	0	0	712	431	3,38%	2,05%
57	0	0	1382	939	6,57%	4,46%
59	0	0	0	1	0,00%	0,00%
61	0	0	151	95	0,72%	0,45%
62	0	1	513	432	2,44%	2,05%
63	0	0	283	302	1,34%	1,44%
64	0	0	1111	1225	5,28%	5,82%
65	0	0	754	631	3,58%	3,00%
66	0	0	224	151	1,06%	0,72%
69	0	0	1	0	0,00%	0,00%
91	0	0	184	153	0,87%	0,73%
92	0	0	4	0	0,02%	0,00%
93	0	0	1	0	0,00%	0,00%
94	0	0	0	0	0,00%	0,00%
95	0	0	163	142	0,77%	0,67%
99	0	0	6	5	0,03%	0,02%
TOTAL	0	1	11601	9443	55,13%	44,87%
%	0,00%	0,00%	55,13%	44,87%		

TABLA 5.11.B

ACCIDENTADOS POR TRATAMIENTO Y PARTE						
SEPTIEMBRE 87 - AGOSTO 88						
TRATAM:	1		2		3	
PORTE	VARONES	MUJERES	VARONES	MUJERES	VARONES	MUJERES
10	172	125	5	4	5	4
11	272	214	308	253	375	159
12	19	8	37	41	41	22
13	28	24	174	138	125	107
14	68	49	110	90	61	32
15	1	0	2	2	1	0
16	7	2	15	14	122	87
17	63	52	32	49	22	18
18	147	107	217	218	746	387
21	29	35	9	35	12	19
22	43	41	82	138	1	1
23	0	0	0	0	0	0
31	19	20	5	9	9	3
32	139	120	149	214	20	5
33	1	1	3	2	72	41
34	0	0	0	0	0	0
35	0	0	0	0	0	0
36	0	0	1	0	0	0
39	11	9	7	4	3	9
41	5	4	9	3	2	4
42	21	22	8	6	9	7
43	40	47	30	19	15	13
44	33	57	43	156	8	15
45	9	27	11	36	10	9
46	0	0	4	0	0	1
49	0	0	1	0	0	0
51	45	50	81	211	72	139
52	25	22	14	16	25	49
53	46	50	127	175	154	101
54	49	47	153	185	287	169
55	48	32	421	669	321	432
56	92	64	212	288	286	149
57	144	99	870	866	574	298
59	0	0	0	2	0	0
61	18	13	46	45	50	17
62	95	68	215	235	217	160
63	60	45	92	103	145	127
64	76	93	1040	1314	295	327
65	124	123	270	286	275	275
66	31	24	123	132	58	48
69	0	0	7	4	0	0
91	70	89	59	36	62	50
92	0	0	0	0	0	0
93	1	0	5	4	0	1
94	0	0	0	1	0	0
95	121	98	48	48	12	9
99	0	0	0	1	0	0
TOTAL	2172	1881	5045	6052	4492	3294
%	8,99%	7,79%	20,00%	25,05%	18,59%	13,63%

TRATAM:	4		5		6	
PARTE	VARONES	MUJERES	VARONES	MUJERES	VARONES	MUJERES
10	0	0	52	26	0	0
11	0	1	92	43	4	1
12	7	0	1	0	0	0
13	0	1	5	7	0	0
14	2	0	2	2	0	0
15	1	0	0	0	0	0
16	2	0	3	0	0	0
17	5	6	3	0	0	0
18	8	4	7	7	0	0
21	3	0	4	2	0	0
22	0	0	6	22	0	0
23	0	0	0	1	0	0
31	0	0	0	0	0	0
32	0	0	4	4	0	0
33	0	0	3	1	0	0
34	0	0	4	0	1	0
35	0	0	0	0	2	0
36	0	0	1	2	0	0
39	1	0	2	2	0	0
41	0	0	5	6	0	0
42	0	0	6	8	0	0
43	0	0	9	12	0	0
44	0	3	52	166	0	0
45	0	1	1	5	0	0
46	0	0	4	1	0	0
49	0	0	0	0	0	0
51	0	1	6	7	0	0
52	0	0	7	8	0	0
53	0	1	47	35	0	0
54	3	4	25	10	0	0
55	1	1	11	7	0	0
56	3	2	20	4	0	0
57	9	8	30	7	0	0
59	0	0	0	0	0	0
61	1	0	9	13	0	0
62	1	8	18	9	0	0
63	0	0	25	23	0	0
64	0	1	31	59	0	0
65	3	2	17	6	0	0
66	2	1	5	0	0	0
69	0	0	0	1	0	0
91	7	4	25	11	0	0
92	0	0	0	0	0	0
93	0	0	0	2	1	1
94	0	0	0	0	0	0
95	1	2	18	21	1	1
99	0	0	0	0	0	0
TOTAL	60	51	560	540	9	3
%	0,25%	0,21%	2,32%	2,24%	0,04%	0,01%

TRATAM:	9		TOTAL		%	
PARTE	VARONES	MUJERES	VARONES	MUJERES	VARONES	MUJERES
10	0	0	234	159	0,97%	0,66%
11	0	0	1051	671	4,35%	2,78%
12	0	0	105	71	0,43%	0,29%
13	0	0	332	277	1,37%	1,15%
14	0	0	243	173	1,01%	0,72%
15	0	0	5	2	0,02%	0,01%
16	0	0	149	103	0,62%	0,43%
17	0	0	125	125	0,52%	0,52%
18	0	0	1125	723	4,66%	2,99%
21	0	0	57	91	0,24%	0,38%
22	0	0	132	202	0,55%	0,84%
23	0	0	0	1	0,00%	0,00%
31	0	0	33	32	0,14%	0,13%
32	0	0	312	343	1,29%	1,42%
33	0	0	79	45	0,33%	0,19%
34	0	0	5	0	0,02%	0,00%
35	0	0	2	0	0,01%	0,00%
36	0	0	2	2	0,01%	0,01%
39	0	0	24	24	0,10%	0,10%
41	0	0	21	17	0,09%	0,07%
42	0	0	44	43	0,18%	0,18%
43	0	0	94	91	0,39%	0,38%
44	0	1	136	398	0,56%	1,65%
45	0	0	31	78	0,13%	0,32%
46	0	0	8	2	0,03%	0,01%
49	0	0	1	0	0,00%	0,00%
51	0	0	204	408	0,84%	1,69%
52	0	0	71	95	0,29%	0,39%
53	0	0	374	362	1,55%	1,50%
54	0	0	517	415	2,14%	1,72%
55	0	0	802	1141	3,32%	4,72%
56	0	0	613	507	2,54%	2,10%
57	0	0	1627	1278	6,73%	5,29%
59	0	0	0	2	0,00%	0,01%
61	0	0	124	88	0,51%	0,36%
62	0	0	546	480	2,26%	1,99%
63	0	0	322	298	1,33%	1,23%
64	0	0	1442	1794	5,97%	7,43%
65	0	0	689	692	2,85%	2,86%
66	0	0	219	205	0,91%	0,85%
69	0	0	7	5	0,03%	0,02%
91	0	0	223	190	0,92%	0,79%
92	0	0	0	0	0,00%	0,00%
93	0	0	7	8	0,03%	0,03%
94	0	0	0	1	0,00%	0,00%
95	0	0	201	179	0,83%	0,74%
99	0	0	0	1	0,00%	0,00%
TOTAL	0	1	12338	11822	51,07%	48,93%
%	0,00%	0,00%	51,07%	48,93%		

TABLA 5.11.C

ACCIDENTADOS POR TRATAMIENTO Y PARTE						
SEPTIEMBRE 86 - AGOSTO 88						
TRATAM:	1		2		3	
PORTE	VARONES	MUJERES	VARONES	MUJERES	VARONES	MUJERES
10	333	206	18	8	11	10
11	553	393	729	466	609	243
12	31	15	102	84	61	30
13	52	42	502	304	190	163
14	111	75	222	187	115	44
15	5	3	12	10	3	1
16	9	4	94	58	176	129
17	108	80	107	96	29	23
18	263	176	666	489	1144	587
21	47	50	44	78	21	32
22	59	75	175	256	2	2
23	0	1	1	0	0	0
31	39	38	20	14	14	7
32	275	222	302	367	33	15
33	4	2	28	11	127	79
34	2	3	1	1	1	0
35	0	0	0	0	0	0
36	0	0	3	0	1	0
39	17	17	9	4	6	10
41	41	39	41	19	4	5
42	36	57	15	11	14	8
43	90	119	71	72	22	18
44	72	106	71	270	16	23
45	14	38	37	70	13	12
46	0	0	9	5	2	1
49	0	0	2	0	0	0
51	121	99	189	360	112	201
52	48	45	54	41	47	113
53	118	130	301	315	234	145
54	90	88	352	396	443	249
55	148	129	826	1176	489	687
56	253	139	588	565	435	222
57	372	228	1691	1509	876	437
59	0	0	0	3	0	0
61	30	27	143	100	70	33
62	238	172	468	475	315	223
63	107	84	207	260	220	194
64	150	141	1984	2371	354	406
65	324	252	700	710	371	341
66	97	71	238	218	99	65
69	1	0	7	4	0	0
91	124	157	129	98	99	64
92	1	0	1	0	0	0
93	1	0	5	4	0	1
94	0	0	0	1	0	0
95	196	179	115	94	12	10
99	2	1	2	5	0	0
TOTAL	4582	3703	11281	11585	6790	4833
%	10,14%	8,19%	24,96%	25,63%	15,02%	10,69%

TRATAM:	4		5		6	
PARTE	VARONES	MUJERES	VARONES	MUJERES	VARONES	MUJERES
10	1	0	88	44	0	0
11	3	2	191	84	4	2
12	7	0	1	0	0	0
13	4	2	17	12	0	0
14	3	2	4	5	0	0
15	4	4	0	0	0	0
16	4	3	11	1	0	0
17	6	11	7	1	0	0
18	17	9	20	11	0	0
21	4	1	7	3	0	0
22	0	0	11	34	0	0
23	0	0	1	2	0	1
31	0	0	4	0	0	0
32	3	1	7	7	0	0
33	1	1	10	4	0	0
34	0	0	10	2	1	0
35	0	0	0	0	2	0
36	0	0	2	2	0	0
39	1	0	3	2	0	0
41	3	1	11	20	0	0
42	1	0	11	8	0	1
43	1	0	15	17	0	0
44	2	3	85	314	0	0
45	3	1	2	6	0	0
46	1	0	7	7	0	0
49	0	0	0	0	0	0
51	1	1	12	14	0	0
52	2	2	15	22	0	1
53	8	2	71	59	0	0
54	13	5	52	11	0	0
55	10	6	17	16	0	2
56	18	5	31	7	0	0
57	20	28	50	15	0	0
59	0	0	0	0	0	0
61	4	1	28	22	0	0
62	3	15	35	26	0	0
63	9	6	62	56	0	0
64	0	1	65	100	0	0
65	8	3	40	17	0	0
66	4	1	5	1	0	0
69	0	0	0	1	0	0
91	11	5	44	19	0	0
92	1	0	1	0	0	0
93	0	0	1	2	1	1
94	0	0	0	0	0	0
95	1	2	35	34	5	2
99	0	0	2	0	0	0
TOTAL	182	124	1091	1008	13	10
%	0,40%	0,27%	2,41%	2,23%	0,03%	0,02%

TRATAM:	9		TOTAL		%	
PARTE	VARONES	MUJERES	VARONES	MUJERES	VARONES	MUJERES
10	0	0	451	268	1,00%	0,59%
11	0	0	2089	1190	4,62%	2,63%
12	0	0	202	129	0,45%	0,29%
13	0	0	765	523	1,69%	1,16%
14	0	0	455	313	1,01%	0,69%
15	0	0	24	18	0,05%	0,04%
16	0	0	294	195	0,65%	0,43%
17	0	0	257	211	0,57%	0,47%
18	0	0	2110	1272	4,67%	2,81%
21	0	0	123	164	0,27%	0,36%
22	0	0	247	367	0,55%	0,81%
23	0	0	2	4	0,00%	0,01%
31	0	0	77	59	0,17%	0,13%
32	0	0	620	612	1,37%	1,35%
33	0	0	170	97	0,38%	0,21%
34	0	0	15	6	0,03%	0,01%
35	0	0	2	0	0,00%	0,00%
36	0	0	6	2	0,01%	0,00%
39	0	0	36	33	0,08%	0,07%
41	0	0	100	84	0,22%	0,19%
42	0	0	77	85	0,17%	0,19%
43	0	0	199	226	0,44%	0,50%
44	0	1	246	717	0,54%	1,59%
45	0	0	69	127	0,15%	0,28%
46	0	0	19	13	0,04%	0,03%
49	0	0	2	0	0,00%	0,00%
51	0	0	435	675	0,96%	1,49%
52	0	0	166	224	0,37%	0,50%
53	0	0	732	651	1,62%	1,44%
54	0	0	950	749	2,10%	1,66%
55	0	0	1490	2016	3,30%	4,46%
56	0	0	1325	938	2,93%	2,08%
57	0	0	3009	2217	6,66%	4,90%
59	0	0	0	3	0,00%	0,01%
61	0	0	275	183	0,61%	0,40%
62	0	1	1059	912	2,34%	2,02%
63	0	0	605	600	1,34%	1,33%
64	0	0	2553	3019	5,65%	6,68%
65	0	0	1443	1323	3,19%	2,93%
66	0	0	443	356	0,98%	0,79%
69	0	0	8	5	0,02%	0,01%
91	0	0	407	343	0,90%	0,76%
92	0	0	4	0	0,01%	0,00%
93	0	0	8	8	0,02%	0,02%
94	0	0	0	1	0,00%	0,00%
95	0	0	364	321	0,81%	0,71%
99	0	0	6	6	0,01%	0,01%
TOTAL	0	2	23939	21265	52,96%	47,04%
%	0,00%	0,00%	52,96%	47,04%		

En la afectación de la muñeca en ambos sexos, más de la mitad fueron enviados a casa después de tratamiento inicial, seguido de tratados y enviados a control en zona y de examinados y enviados a casa sin tratamiento.

En la afectación de la cara, en los varones un poco más de la mitad y en las mujeres un poco menos se trataron y enviaron a control en zona, seguido en ambos sexos de enviados a casa después de tratamiento inicial y de examinados y enviados a casa sin tratamiento. En la afectación craneal, en ambos sexos fue más frecuente enviados a casa después de tratamiento inicial, seguido en los varones de tratados y enviados a control en zona y de examinados y enviados a casa sin tratamiento. En las mujeres el orden de frecuencia para estos dos últimos tratamientos se invierte.